



Alterações modificativas orçamentais da despesa

Rubricas	Tipo	Descrição	Despesa				Observações	
			Dotações iniciais	Alterções Orçamentais				Dotações Corrigidas
				Inscrições/Reforços	Diminuições/Anulações	Créditos especiais		
D2	M	Aquisição de bens e serviços	6 350,00			20 318,53	26 668,53	
D4.1.1.3	M	Segurança social	1 700,00			3 000,00	4 700,00	
D6	M	Aquisição de bens de capital	1 500,00			4 013,27	5 513,27	
T o t a l						27 331,80	36 881,80	

Orgão Executivo

Em 26 de Abril de 2021

Orgão Deliberativo

Em 3 de Maio de 2021



Explicação da Alteração Modificativa Orçamental da Despesa

Código	Descrição	Despesa				Observações
		Dotações Atuais	Modificações Orçamentais		Dotações Corrigidas	
			Inscrições/ Reforços	Diminuições/ Anulações		
01	Autarquia	9.550,00	27.331,80	0,00	36.881,80	
0103	Administração Autárquica	9.550,00	27.331,80	0,00	36.881,80	
0103	02 Aquisição de bens e serviços	6.350,00	20.318,53	0,00	26.668,53	
0103	0201 Aquisição de bens	5.150,00	16.818,53	0,00	21.968,53	
0103	020102 Combustíveis e lubrificantes	3.000,00	3.000,00	0,00	6.000,00	
0103	02010201 Gasolina	400,00	1.000,00	0,00	1.400,00	
0103	02010202 Gasóleo	2.600,00	2.000,00	0,00	4.600,00	
0103	020104 Limpeza e higiene	150,00	500,00	0,00	650,00	
0103	020105 Alimentação - Refeições confeccionadas	100,00	500,00	0,00	600,00	
0103	02010599 Outras Refeições Confeccionadas	100,00	500,00	0,00	600,00	
0103	020106 Alimentação - Géneros para confeccionar	150,00	500,00	0,00	650,00	
0103	020108 Material de escritório	300,00	500,00	0,00	800,00	
0103	020112 Material de transporte - Peças	1.000,00	2.000,00	0,00	3.000,00	
0103	02011201 Carrinhas	1.000,00	2.000,00	0,00	3.000,00	
0103	020114 Outro material - Peças	300,00	1.500,00	0,00	1.800,00	
0103	02011401 Trator	300,00	1.500,00	0,00	1.800,00	
0103	020117 Ferramentas e utensílios	50,00	500,00	0,00	550,00	



Referente à Modificativa N.º: 1

Explicação da Alteração Modificativa Orçamental da Despesa

Página 2/3

Código	Descrição	Despesa				Observações	
		Dotações Atuais	Modificações Orçamentais		Dotações Corrigidas		
			Inscrições/ Reforços	Diminuições/ Anulações			
0103	020121	Outros bens	100,00	7.818,53	0,00	7.918,53	
0103	02012199	Outros materiais para pequenas reparações	100,00	7.818,53	0,00	7.918,53	
0103	0202	Aquisição de serviços	1.200,00	3.500,00	0,00	4.700,00	
0103	020203	Conservação de bens	1.200,00	3.500,00	0,00	4.700,00	
0103	02020301	Reparação da Carrinhas	1.000,00	2.000,00	0,00	3.000,00	
0103	02020303	Trator	200,00	1.500,00	0,00	1.700,00	
0103	04	Transferências correntes	1.700,00	3.000,00	0,00	4.700,00	
0103	0406	Segurança social	1.700,00	3.000,00	0,00	4.700,00	
0103	040602	Outras transferências	1.700,00	3.000,00	0,00	4.700,00	
0103	04060201	Programas Ocupacionais	1.700,00	3.000,00	0,00	4.700,00	
0103	07	Aquisição de bens de capital	1.500,00	4.013,27	0,00	5.513,27	
0103	0701	Investimentos	1.000,00	3.302,74	0,00	4.302,74	
0103	070103	Edifícios	1.000,00	3.302,74	0,00	4.302,74	
0103	07010301	Instalações de serviços	1.000,00	805,00	0,00	1.805,00	
0103	0701030101	Beneficiação Sede	1.000,00	805,00	0,00	1.805,00	
0103	07010307	Outros	0,00	2.497,74	0,00	2.497,74	
0103	0701030701	Casa Mortuária	0,00	2.497,74	0,00	2.497,74	



Referente à Modificativa N.º: 1

Explicação da Alteração Modificativa Orçamental da Despesa

Página 3/3

Código	Descrição	Despesa				Observações
		Dotações Atuais	Modificações Orçamentais		Dotações Corrigidas	
			Inscrições/ Reforços	Diminuições/ Anulações		
0103 0703	Bens de domínio público	500,00	710,53	0,00	1.210,53	
0103 070305	Bens do património histórico, artístico e cultural	500,00	710,53	0,00	1.210,53	
0103 07030501	Bote Baleeiro	500,00	710,53	0,00	1.210,53	



Alterações modificativas orçamentais da receita

Rubricas	Tipo	Descrição	Previsões iniciais	Receita			Previsões Corrigidas	Observações
				Alterações Orçamentais				
				Inscrições/ Reforços	Diminuições/ Anulações	Créditos especiais		
R14	M	Saldo da gerência anterior - operações orçamentais	0,00			27 331,80	27 331,80	
T o t a l			0,00			27 331,80	27 331,80	

Orgão Executivo

Em 26 de Abril de 2021

Orgão Deliberativo

Em 3 de Maio de 2021



Referente à Modificativa N.º: 1

Explicação da Alteração Modificativa Orçamental da Receita

Página 1/1

Código	Descrição	Previsões Atuais	Receita			Observações
			Modificações Orçamentais		Previsões Corrigidas	
			Inscrições/ Reforços	Diminuições/ Anulações		
16	Saldo da gerência anterior	0,00	27.331,80	0,00	27.331,80	
1601	Saldo orçamental	0,00	27.331,80	0,00	27.331,80	
160101	Na posse do serviço	0,00	27.331,80	0,00	27.331,80	

Demonstração de Desempenho Orçamental

RUBRICA	RECEBIMENTOS	FONTES DE FINANCIAMENTO						2019
		RECEITAS PRÓPRIAS	RECEITAS GERAIS	FINANC. UE	EMPR.	FUNDOS ALHEIOS	TOTAL	
	Saldo de gerência anterior						15 934,91	0,00
	Operações orçamentais						15 639,76	0,00
	Devolução do saldo oper.orçamentais							
	Recebimento do saldo devolvido por terceiras entidades						15 639,76	0,00
	Operações de tesouraria						295,15	0,00
	<u>Receita corrente</u>							
R1	Receita fiscal	599,85	0,00	0,00	0,00	0,00	599,85	0,00
R1.1	Impostos diretos	599,85	0,00	0,00	0,00	0,00	599,85	0,00
R1.2	Impostos indiretos	0,00	0,00	0,00	0,00	0,00	0,00	0,00
R2	Contribuições para sistemas de proteção social e subsistemas de saúde	0,00	0,00	0,00	0,00	0,00	0,00	0,00
R3	Taxas, multas e outras penalidades	54,00	0,00	0,00	0,00	0,00	54,00	0,00
R4	Rendimentos de propriedade	0,00	0,00	0,00	0,00	0,00	0,00	0,00
R5	Transferências e subsídios correntes	82 326,85	0,00	0,00	0,00	0,00	82 326,85	0,00
R5.1	Transferências correntes	82 326,85	0,00	0,00	0,00	0,00	82 326,85	0,00
R5.1.1	Administrações públicas	82 326,85	0,00	0,00	0,00	0,00	82 326,85	0,00
R5.1.1.1	Administração central-Estado	31 730,00	0,00	0,00	0,00	0,00	31 730,00	0,00
R5.1.1.2	Administração central-Outras entidades	0,00	0,00	0,00	0,00	0,00	0,00	0,00
R5.1.1.3	Segurança social	0,00	0,00	0,00	0,00	0,00	0,00	0,00
R5.1.1.4	Administração regional	8 368,43	0,00	0,00	0,00	0,00	8 368,43	0,00
R5.1.1.5	Administração local	42 228,42	0,00	0,00	0,00	0,00	42 228,42	0,00
R5.1.2	Exterior-UE	0,00	0,00	0,00	0,00	0,00	0,00	0,00
R5.1.3	Outras	0,00	0,00	0,00	0,00	0,00	0,00	0,00
R5.2	Subsídios correntes	0,00	0,00	0,00	0,00	0,00	0,00	0,00
R6	Venda de bens e serviços	2 760,00	0,00	0,00	0,00	0,00	2 760,00	0,00
R7	Outras receitas correntes	0,00	0,00	0,00	0,00	0,00	0,00	0,00
	Total da Receita corrente	85 740,70	0,00	0,00	0,00	0,00	85 740,70	0,00

Demonstração de Desempenho Orçamental

RUBRICA	RECEBIMENTOS	FONTES DE FINANCIAMENTO						2019
		RECEITAS PRÓPRIAS	RECEITAS GERAIS	FINANC. UE	EMPR.	FUNDOS ALHEIOS	TOTAL	
	<u>Receita de capital</u>							
R8	Venda de bens de investimento	1 000,00	0,00	0,00	0,00	0,00	1 000,00	0,00
R9	Transferências e subsídios de capital	3 500,00	0,00	0,00	0,00	0,00	3 500,00	0,00
R9.1	Transferências de capital	3 500,00	0,00	0,00	0,00	0,00	3 500,00	0,00
R9.1.1	Administrações públicas	3 500,00	0,00	0,00	0,00	0,00	3 500,00	0,00
R9.1.1.1	Administração central-Estado	0,00	0,00	0,00	0,00	0,00	0,00	0,00
R9.1.1.2	Administração central-Outras entidades	0,00	0,00	0,00	0,00	0,00	0,00	0,00
R9.1.1.3	Segurança social	0,00	0,00	0,00	0,00	0,00	0,00	0,00
R9.1.1.4	Administração regional	0,00	0,00	0,00	0,00	0,00	0,00	0,00
R9.1.1.5	Administração local	3 500,00	0,00	0,00	0,00	0,00	3 500,00	0,00
R9.1.2	Exterior-UE	0,00	0,00	0,00	0,00	0,00	0,00	0,00
R9.1.3	Outras	0,00	0,00	0,00	0,00	0,00	0,00	0,00
R9.2	Subsídios de capital	0,00	0,00	0,00	0,00	0,00	0,00	0,00
R10	Outras receitas de capital	0,00	0,00	0,00	0,00	0,00	0,00	0,00
R11	Reposições não abatidas aos pagamentos	0,00	0,00	0,00	0,00	0,00	0,00	0,00
	Total da Receita de capital	4 500,00	0,00	0,00	0,00	0,00	4 500,00	0,00
	Receita Efetiva	90 240,70	0,00	0,00	0,00	0,00	90 240,70	0,00
	<u>Receita não efetiva</u>							
R12	Receita com ativos financeiros	0,00	0,00	0,00	0,00	0,00	0,00	0,00
R13	Receita com passivos financeiros	0,00	0,00	0,00	0,00	0,00	0,00	0,00
	Total da Receita não efetiva	0,00	0,00	0,00	0,00	0,00	0,00	0,00
	Soma	90 240,70	0,00	0,00	0,00	0,00	105 880,46	0,00
	Operações de tesouraria					0,00	0,00	0,00

Demonstração de Desempenho Orçamental

RUBRICA	PAGAMENTOS	FONTES DE FINANCIAMENTO						2019
		RECEITAS PRÓPRIAS	RECEITAS GERAIS	FINANC. UE	EMPR.	FUNDOS ALHEIOS	TOTAL	
	<u>Despesa corrente</u>							
D1	Despesas com o pessoal	50 732,79	0,00	0,00	0,00	0,00	50 732,79	0,00
D1.1	Remunerações certas e permanentes	39 430,98	0,00	0,00	0,00	0,00	39 430,98	0,00
D1.2	Abonos variáveis ou eventuais	2 705,15	0,00	0,00	0,00	0,00	2 705,15	0,00
D1.3	Segurança social	8 596,66	0,00	0,00	0,00	0,00	8 596,66	0,00
D2	Aquisição de bens e serviços	18 565,93	0,00	0,00	0,00	0,00	18 565,93	0,00
D3	Juros e outros encargos	0,00	0,00	0,00	0,00	0,00	0,00	0,00
D4	Transferências e subsídios correntes	2 952,50	0,00	0,00	0,00	0,00	2 952,50	0,00
D4.1	Transferências correntes	2 952,50	0,00	0,00	0,00	0,00	2 952,50	0,00
D4.1.1	Administrações públicas	1 891,48	0,00	0,00	0,00	0,00	1 891,48	0,00
D4.1.1.1	Administração central-Estado	0,00	0,00	0,00	0,00	0,00	0,00	0,00
D4.1.1.2	Administração central-Outras entidades	0,00	0,00	0,00	0,00	0,00	0,00	0,00
D4.1.1.3	Segurança social	1 891,48	0,00	0,00	0,00	0,00	1 891,48	0,00
D4.1.1.4	Administração regional	0,00	0,00	0,00	0,00	0,00	0,00	0,00
D4.1.1.5	Administração local	0,00	0,00	0,00	0,00	0,00	0,00	0,00
D4.1.2	Entidades do setor não lucrativo	1 061,02	0,00	0,00	0,00	0,00	1 061,02	0,00
D4.1.3	Famílias	0,00	0,00	0,00	0,00	0,00	0,00	0,00
D4.1.4	Outras	0,00	0,00	0,00	0,00	0,00	0,00	0,00
D4.2	Subsídios correntes	0,00	0,00	0,00	0,00	0,00	0,00	0,00
D5	Outras despesas correntes	681,10	0,00	0,00	0,00	0,00	681,10	0,00
	Total da Despesa corrente	72 932,32	0,00	0,00	0,00	0,00	72 932,32	0,00
	<u>Despesa de capital</u>							
D6	Aquisição de bens de capital	5 616,34	0,00	0,00	0,00	0,00	5 616,34	0,00
D7	Transferências e subsídios de capital	0,00	0,00	0,00	0,00	0,00	0,00	0,00
D7.1	Transferências de capital	0,00	0,00	0,00	0,00	0,00	0,00	0,00
D7.1.1	Administrações públicas	0,00	0,00	0,00	0,00	0,00	0,00	0,00

Demonstração de Desempenho Orçamental

RUBRICA	PAGAMENTOS	FONTES DE FINANCIAMENTO						2019
		RECEITAS PRÓPRIAS	RECEITAS GERAIS	FINANC. UE	EMPR.	FUNDOS ALHEIOS	TOTAL	
D7.1.1.1	Administração central-Estado	0,00	0,00	0,00	0,00	0,00	0,00	0,00
D7.1.1.2	Administração central-Outras entidades	0,00	0,00	0,00	0,00	0,00	0,00	0,00
D7.1.1.3	Segurança social	0,00	0,00	0,00	0,00	0,00	0,00	0,00
D7.1.1.4	Administração regional	0,00	0,00	0,00	0,00	0,00	0,00	0,00
D7.1.1.5	Administração local	0,00	0,00	0,00	0,00	0,00	0,00	0,00
D7.1.2	Entidades do setor não lucrativo	0,00	0,00	0,00	0,00	0,00	0,00	0,00
D7.1.3	Famílias	0,00	0,00	0,00	0,00	0,00	0,00	0,00
D7.1.4	Outras	0,00	0,00	0,00	0,00	0,00	0,00	0,00
D7.2	Subsídios de capital	0,00	0,00	0,00	0,00	0,00	0,00	0,00
D8	Outras despesas de capital	0,00	0,00	0,00	0,00	0,00	0,00	0,00
	Total da Despesa de capital	5 616,34	0,00	0,00	0,00	0,00	5 616,34	0,00
	Despesa Efetiva	78 548,66	0,00	0,00	0,00	0,00	78 548,66	0,00
	Despesa não efetiva							
D10	Despesa com passivos financeiros	0,00	0,00	0,00	0,00	0,00	0,00	0,00
D9	Despesa com ativos financeiros	0,00	0,00	0,00	0,00	0,00	0,00	0,00
	Total da Despesa não efetiva	0,00	0,00	0,00	0,00	0,00	0,00	0,00
	Soma	78 548,66	0,00	0,00	0,00	0,00	78 548,66	0,00
	Operações de tesouraria					295,15	295,15	0,00



Demonstração de Desempenho Orçamental

RUBRICA	PAGAMENTOS	FONTES DE FINANCIAMENTO					2019	
		RECEITAS PRÓPRIAS	RECEITAS GERAIS	FINANC. UE	EMPR.	FUNDOS ALHEIOS		TOTAL
	Saldo para a gerência seguinte						27 331,80	0,00
	Operações orçamentais						27 331,80	0,00
	Operações de tesouraria						0,00	0,00
	Saldo Global						11 692,04	0,00
	Despesa primária						78 548,66	0,00
	Saldo corrente						12 808,38	0,00
	Saldo de capital						-1 116,34	0,00
	Saldo primário						11 692,04	0,00
	Receita total						105 880,46	0,00
	Despesa total						78 548,66	0,00



Demonstração de Execução Orçamental da Despesa

Rubrica	Descrição	Despesas por pagar de Periodos Anteriores	Previsões Corrigidas	Cativos / Descativos	Compro-missos	Obrigações	Despesas Pagas Líquidas de Reposições			Compromissos a transitar	Obrigações por Pagar	Grau de Execução Orçamental	
							Periodos Anteriores	Período Corrente	Total			Periodos Anteriores	Período Corrente
	<i>Despesa corrente</i>												
	Autarquia	0,00	108.671,61	0,00	78.827,60	78.827,60	0,00	78.548,66	78.548,66	0,00	278,94	0,00 %	72,28 %
	Administração Autárquica	0,00	108.671,61	0,00	78.827,60	78.827,60	0,00	78.548,66	78.548,66	0,00	278,94	0,00 %	72,28 %
01	Despesas com o pessoal	0,00	56.515,00	0,00	51.011,73	51.011,73	0,00	50.732,79	50.732,79	0,00	278,94	0,00 %	89,77 %
0101	Remunerações certas e permanentes	0,00	43.315,00	0,00	39.709,92	39.709,92	0,00	39.430,98	39.430,98	0,00	278,94	0,00 %	91,03 %
010101	Titulares de órgãos de soberania e membros de órgãos autárquicos	0,00	8.598,00	0,00	8.598,00	8.598,00	0,00	8.598,00	8.598,00	0,00	0,00	0,00 %	100,00 %
010106	Pessoal contratado a termo	0,00	27.086,00	0,00	23.665,15	23.665,15	0,00	23.386,21	23.386,21	0,00	278,94	0,00 %	86,34 %
01010601	Pessoal em funções	0,00	27.086,00	0,00	23.665,15	23.665,15	0,00	23.386,21	23.386,21	0,00	278,94	0,00 %	86,34 %
0101060101	Assistente Técnica	0,00	8.318,00	0,00	8.317,56	8.317,56	0,00	8.235,12	8.235,12	0,00	82,44	0,00 %	99,00 %
0101060102	Assistentes Operacionais	0,00	18.768,00	0,00	15.347,59	15.347,59	0,00	15.151,09	15.151,09	0,00	196,50	0,00 %	80,73 %
010107	Pessoal em regime de tarefa ou avença	0,00	10,00	0,00	0,00	0,00	0,00	0,00	0,00	0,00	0,00	0,00 %	0,00 %
010113	Subsidio de refeição	0,00	3.464,00	0,00	3.291,30	3.291,30	0,00	3.291,30	3.291,30	0,00	0,00	0,00 %	95,01 %
01011301	Assistente Técnica	0,00	1.155,00	0,00	1.111,41	1.111,41	0,00	1.111,41	1.111,41	0,00	0,00	0,00 %	96,23 %
01011302	Assistentes Operacionais	0,00	2.309,00	0,00	2.179,89	2.179,89	0,00	2.179,89	2.179,89	0,00	0,00	0,00 %	94,41 %
010114	Subsidio de férias e de Natal	0,00	4.157,00	0,00	4.155,47	4.155,47	0,00	4.155,47	4.155,47	0,00	0,00	0,00 %	99,96 %
01011401	Assistente Técnica	0,00	1.443,00	0,00	1.442,61	1.442,61	0,00	1.442,61	1.442,61	0,00	0,00	0,00 %	99,97 %
01011402	Assistentes Operacionais	0,00	2.714,00	0,00	2.712,86	2.712,86	0,00	2.712,86	2.712,86	0,00	0,00	0,00 %	99,96 %
0102	Abonos variáveis ou eventuais	0,00	2.976,00	0,00	2.705,15	2.705,15	0,00	2.705,15	2.705,15	0,00	0,00	0,00 %	90,90 %
010213	Outros suplementos e prémios	0,00	330,00	0,00	233,58	233,58	0,00	233,58	233,58	0,00	0,00	0,00 %	70,78 %
01021303	Senhas de presença	0,00	330,00	0,00	233,58	233,58	0,00	233,58	233,58	0,00	0,00	0,00 %	70,78 %
010214	Outros abonos em numerário ou espécie	0,00	2.646,00	0,00	2.471,57	2.471,57	0,00	2.471,57	2.471,57	0,00	0,00	0,00 %	93,41 %
01021401	Remuneração Complementar	0,00	2.646,00	0,00	2.471,57	2.471,57	0,00	2.471,57	2.471,57	0,00	0,00	0,00 %	93,41 %
0102140101	Assistente Técnica	0,00	789,00	0,00	732,55	732,55	0,00	732,55	732,55	0,00	0,00	0,00 %	92,85 %
0102140102	Assistentes Operacionais	0,00	1.857,00	0,00	1.739,02	1.739,02	0,00	1.739,02	1.739,02	0,00	0,00	0,00 %	93,65 %
0103	Segurança social	0,00	10.224,00	0,00	8.596,66	8.596,66	0,00	8.596,66	8.596,66	0,00	0,00	0,00 %	84,08 %
010301	Encargos com a saúde	0,00	921,00	0,00	920,13	920,13	0,00	920,13	920,13	0,00	0,00	0,00 %	99,91 %
01030101	Serviço Regional de Saúde	0,00	921,00	0,00	920,13	920,13	0,00	920,13	920,13	0,00	0,00	0,00 %	99,91 %
010305	Contribuições para a segurança social	0,00	8.723,00	0,00	7.190,29	7.190,29	0,00	7.190,29	7.190,29	0,00	0,00	0,00 %	82,43 %
01030502	Segurança social do pessoal em regime de contrato de trabalho em funções públicas (RCTFP)	0,00	8.723,00	0,00	7.190,29	7.190,29	0,00	7.190,29	7.190,29	0,00	0,00	0,00 %	82,43 %
0103050202	Segurança social - Regime geral	0,00	8.723,00	0,00	7.190,29	7.190,29	0,00	7.190,29	7.190,29	0,00	0,00	0,00 %	82,43 %
010309	Seguros	0,00	580,00	0,00	486,24	486,24	0,00	486,24	486,24	0,00	0,00	0,00 %	83,83 %
01030901	Seguros de acidentes no trabalho e doenças profissionais	0,00	580,00	0,00	486,24	486,24	0,00	486,24	486,24	0,00	0,00	0,00 %	83,83 %
	Total	0,00	56.515,00	0,00	51.011,73	51.011,73	0,00	50.732,79	50.732,79	0,00	278,94	0,00 %	89,77 %



Demonstração de Execução Orçamental da Despesa

Rubrica	Descrição	Despesas por pagar de Periodos Anteriores	Previsões Corrigidas	Cativos / Descativos	Compro-missos	Obrigações	Despesas Pagas Líquidas de Reposições			Compromissos a transitar	Obrigações por Pagar	Grau de Execução Orçamental	
							Periodos Anteriores	Período Corrente	Total			Periodos Anteriores	Período Corrente
02	Aquisição de bens e serviços	0,00	37.295,00	0,00	18.565,93	18.565,93	0,00	18.565,93	18.565,93	0,00	0,00	0,00 %	49,78 %
0201	Aquisição de bens	0,00	23.382,80	0,00	13.009,41	13.009,41	0,00	13.009,41	13.009,41	0,00	0,00	0,00 %	55,64 %
020101	Matérias-primas e subsidiárias	0,00	378,00	0,00	377,36	377,36	0,00	377,36	377,36	0,00	0,00	0,00 %	99,83 %
02010101	Delegações de Competências do Município da Horta	0,00	378,00	0,00	377,36	377,36	0,00	377,36	377,36	0,00	0,00	0,00 %	99,83 %
0201010101	Limpeza de Caminhos Municipais	0,00	378,00	0,00	377,36	377,36	0,00	377,36	377,36	0,00	0,00	0,00 %	99,83 %
020102	Combustíveis e lubrificantes	0,00	4.690,00	0,00	2.823,18	2.823,18	0,00	2.823,18	2.823,18	0,00	0,00	0,00 %	60,20 %
02010201	Gasolina	0,00	800,00	0,00	402,36	402,36	0,00	402,36	402,36	0,00	0,00	0,00 %	50,30 %
02010202	Gasóleo	0,00	3.500,00	0,00	2.347,30	2.347,30	0,00	2.347,30	2.347,30	0,00	0,00	0,00 %	67,07 %
02010299	Outros	0,00	390,00	0,00	73,52	73,52	0,00	73,52	73,52	0,00	0,00	0,00 %	18,85 %
020104	Limpeza e higiene	0,00	530,00	0,00	119,47	119,47	0,00	119,47	119,47	0,00	0,00	0,00 %	22,54 %
020105	Alimentação - Refeições confeccionadas	0,00	1.100,00	0,00	366,52	366,52	0,00	366,52	366,52	0,00	0,00	0,00 %	33,32 %
02010501	Faial "Ilha de Tradições"	0,00	0,00	0,00	0,00	0,00	0,00	0,00	0,00	0,00	0,00	0,00 %	0,00 %
02010502	Desfile da Semana do Mar	0,00	0,00	0,00	0,00	0,00	0,00	0,00	0,00	0,00	0,00	0,00 %	0,00 %
02010503	Atividades Culturais/ Animação de Verão	0,00	0,00	0,00	0,00	0,00	0,00	0,00	0,00	0,00	0,00	0,00 %	0,00 %
02010599	Outras Refeições Confeccionadas	0,00	1.100,00	0,00	366,52	366,52	0,00	366,52	366,52	0,00	0,00	0,00 %	33,32 %
020106	Alimentação - Géneros para confeccionar	0,00	650,00	0,00	38,03	38,03	0,00	38,03	38,03	0,00	0,00	0,00 %	5,85 %
020108	Material de escritório	0,00	666,00	0,00	319,75	319,75	0,00	319,75	319,75	0,00	0,00	0,00 %	48,01 %
020112	Material de transporte - Peças	0,00	700,00	0,00	271,00	271,00	0,00	271,00	271,00	0,00	0,00	0,00 %	38,71 %
02011201	Carrinha	0,00	700,00	0,00	271,00	271,00	0,00	271,00	271,00	0,00	0,00	0,00 %	38,71 %
020114	Outro material - Peças	0,00	1.900,00	0,00	1.898,87	1.898,87	0,00	1.898,87	1.898,87	0,00	0,00	0,00 %	99,94 %
02011401	Trator	0,00	1.900,00	0,00	1.898,87	1.898,87	0,00	1.898,87	1.898,87	0,00	0,00	0,00 %	99,94 %
020115	Prémios, condecorações e ofertas	0,00	892,25	0,00	801,17	801,17	0,00	801,17	801,17	0,00	0,00	0,00 %	89,79 %
02011501	Atividades Culturais/ Animação de Verão	0,00	92,25	0,00	92,25	92,25	0,00	92,25	92,25	0,00	0,00	0,00 %	100,00 %
02011599	Outros Prémios, condecorações e ofertas	0,00	800,00	0,00	708,92	708,92	0,00	708,92	708,92	0,00	0,00	0,00 %	88,62 %
020117	Ferramentas e utensílios	0,00	100,00	0,00	78,26	78,26	0,00	78,26	78,26	0,00	0,00	0,00 %	78,26 %
020119	Artigos honoríficos e de decoração	0,00	75,00	0,00	0,00	0,00	0,00	0,00	0,00	0,00	0,00	0,00 %	0,00 %
020121	Outros bens	0,00	11.701,55	0,00	5.915,80	5.915,80	0,00	5.915,80	5.915,80	0,00	0,00	0,00 %	50,56 %
02012101	Gestão e Conservação de Equipamentos	0,00	1.800,00	0,00	1.617,95	1.617,95	0,00	1.617,95	1.617,95	0,00	0,00	0,00 %	89,89 %
02012102	Desfile da Semana do Mar	0,00	0,00	0,00	0,00	0,00	0,00	0,00	0,00	0,00	0,00	0,00 %	0,00 %
02012103	Obra da Freguesia - (Segurança e manutenção da Rua da Igreja e Cemitério)	0,00	1.500,00	0,00	1.303,44	1.303,44	0,00	1.303,44	1.303,44	0,00	0,00	0,00 %	86,90 %
02012104	Materiais para reparação de muros	0,00	250,00	0,00	0,00	0,00	0,00	0,00	0,00	0,00	0,00	0,00 %	0,00 %
02012107	Materiais para antiga casa parque de merendas	0,00	2.994,75	0,00	2.994,41	2.994,41	0,00	2.994,41	2.994,41	0,00	0,00	0,00 %	99,99 %
02012199	Outros materiais para pequenas reparações	0,00	5.156,80	0,00	0,00	0,00	0,00	0,00	0,00	0,00	0,00	0,00 %	0,00 %
Total		0,00	79.897,80	0,00	64.021,14	64.021,14	0,00	63.742,20	63.742,20	0,00	278,94	0,00 %	79,78 %



Demonstração de Execução Orçamental da Despesa

Rubrica	Descrição	Despesas por pagar de Períodos Anteriores	Previsões Corrigidas	Cativos / Descativos	Compromissos	Obrigações	Despesas Pagas Líquidas de Reposições			Compromissos a transitar	Obrigações por Pagar	Grau de Execução Orçamental	
							Períodos Anteriores	Período Corrente	Total			Períodos Anteriores	Período Corrente
0202	Aquisição de serviços	0,00	13.912,20	0,00	5.556,52	5.556,52	0,00	5.556,52	5.556,52	0,00	0,00	0,00 %	39,94 %
020201	Encargos das instalações	0,00	1.788,00	0,00	1.154,29	1.154,29	0,00	1.154,29	1.154,29	0,00	0,00	0,00 %	64,56 %
020203	Conservação de bens	0,00	2.110,00	0,00	1.554,32	1.554,32	0,00	1.554,32	1.554,32	0,00	0,00	0,00 %	73,66 %
02020301	Reparação da Carrinha	0,00	900,00	0,00	368,74	368,74	0,00	368,74	368,74	0,00	0,00	0,00 %	40,97 %
02020302	Bote Baleeiro "Sr." do Socorro"	0,00	5,00	0,00	0,00	0,00	0,00	0,00	0,00	0,00	0,00	0,00 %	0,00 %
02020303	Trator	0,00	1.200,00	0,00	1.185,58	1.185,58	0,00	1.185,58	1.185,58	0,00	0,00	0,00 %	98,80 %
02020399	Outras Conservações	0,00	5,00	0,00	0,00	0,00	0,00	0,00	0,00	0,00	0,00	0,00 %	0,00 %
020209	Comunicações	0,00	914,05	0,00	512,58	512,58	0,00	512,58	512,58	0,00	0,00	0,00 %	56,08 %
02020901	Serviço Meo - PT (Telefone, Internet, TV)	0,00	894,05	0,00	508,88	508,88	0,00	508,88	508,88	0,00	0,00	0,00 %	56,92 %
02020903	Selos e Registos	0,00	20,00	0,00	3,70	3,70	0,00	3,70	3,70	0,00	0,00	0,00 %	18,50 %
020211	Representação dos serviços	0,00	100,00	0,00	0,00	0,00	0,00	0,00	0,00	0,00	0,00	0,00 %	0,00 %
020212	Seguros	0,00	920,95	0,00	764,59	764,59	0,00	764,59	764,59	0,00	0,00	0,00 %	83,02 %
02021201	Veículos	0,00	450,00	0,00	443,64	443,64	0,00	443,64	443,64	0,00	0,00	0,00 %	98,59 %
02021202	Bote Baleeiro	0,00	320,95	0,00	320,95	320,95	0,00	320,95	320,95	0,00	0,00	0,00 %	100,00 %
02021203	Programas Ocupacionais	0,00	150,00	0,00	0,00	0,00	0,00	0,00	0,00	0,00	0,00	0,00 %	0,00 %
020214	Estudos, pareceres, projectos e consultadoria	0,00	1.718,70	0,00	1.159,40	1.159,40	0,00	1.159,40	1.159,40	0,00	0,00	0,00 %	67,46 %
020219	Assistência técnica	0,00	142,00	0,00	0,00	0,00	0,00	0,00	0,00	0,00	0,00	0,00 %	0,00 %
020220	Outros trabalhos especializados	0,00	4.994,50	0,00	14,16	14,16	0,00	14,16	14,16	0,00	0,00	0,00 %	0,28 %
02022001	Trabalhos especializados antiga casa parque de merendas	0,00	1.000,00	0,00	0,00	0,00	0,00	0,00	0,00	0,00	0,00	0,00 %	0,00 %
02022099	Outros trabalhos especializados	0,00	3.994,50	0,00	14,16	14,16	0,00	14,16	14,16	0,00	0,00	0,00 %	0,35 %
020224	Encargos de cobrança de receitas	0,00	20,00	0,00	15,01	15,01	0,00	15,01	15,01	0,00	0,00	0,00 %	75,05 %
020225	Outros serviços	0,00	1.204,00	0,00	382,17	382,17	0,00	382,17	382,17	0,00	0,00	0,00 %	31,74 %
02022501	Inumações	0,00	520,00	0,00	131,45	131,45	0,00	131,45	131,45	0,00	0,00	0,00 %	25,28 %
02022502	Domínio e alojamento da página da Internet	0,00	384,00	0,00	250,72	250,72	0,00	250,72	250,72	0,00	0,00	0,00 %	65,29 %
02022503	Exumações, incluindo transladações	0,00	300,00	0,00	0,00	0,00	0,00	0,00	0,00	0,00	0,00	0,00 %	0,00 %
04	Transferências correntes	0,00	4.412,00	0,00	2.952,50	2.952,50	0,00	2.952,50	2.952,50	0,00	0,00	0,00 %	66,92 %
0406	Segurança social	0,00	2.100,00	0,00	1.891,48	1.891,48	0,00	1.891,48	1.891,48	0,00	0,00	0,00 %	90,07 %
040602	Outras transferências	0,00	2.100,00	0,00	1.891,48	1.891,48	0,00	1.891,48	1.891,48	0,00	0,00	0,00 %	90,07 %
04060201	Programas ocupacionais	0,00	2.100,00	0,00	1.891,48	1.891,48	0,00	1.891,48	1.891,48	0,00	0,00	0,00 %	90,07 %
0407	Instituições sem fins lucrativos	0,00	1.712,00	0,00	1.061,02	1.061,02	0,00	1.061,02	1.061,02	0,00	0,00	0,00 %	61,98 %
040701	Instituições sem fins lucrativos	0,00	1.712,00	0,00	1.061,02	1.061,02	0,00	1.061,02	1.061,02	0,00	0,00	0,00 %	61,98 %
04070101	Grupo Desportivo do Salão	0,00	500,00	0,00	500,00	500,00	0,00	500,00	500,00	0,00	0,00	0,00 %	100,00 %
04070102	Grupo Folclórico ou Tradicional	0,00	200,00	0,00	0,00	0,00	0,00	0,00	0,00	0,00	0,00	0,00 %	0,00 %
Total		0,00	96.610,00	0,00	71.969,14	71.969,14	0,00	71.690,20	71.690,20	0,00	278,94	0,00 %	74,21 %



Demonstração de Execução Orçamental da Despesa

Rubrica	Descrição	Despesas por pagar de Periodos Anteriores	Previsões Corrigidas	Cativos / Descativos	Compro-missos	Obrigações	Despesas Pagas Líquidas de Reposições			Compromissos a transitar	Obrigações por Pagar	Grau de Execução Orçamental	
							Periodos Anteriores	Periodo Corrente	Total			Periodos Anteriores	Periodo Corrente
04070103	Apoio a Grupos Culturais da Freguesia	0,00	0,00	0,00	0,00	0,00	0,00	0,00	0,00	0,00	0,00	0,00 %	0,00 %
04070104	Casa do Povo do Salão	0,00	150,00	0,00	150,00	150,00	0,00	150,00	150,00	0,00	0,00	0,00 %	100,00 %
04070105	Clube Naval da Horta	0,00	600,00	0,00	150,00	150,00	0,00	150,00	150,00	0,00	0,00	0,00 %	25,00 %
04070199	Outras Instituições Sem Fins Lucrativos	0,00	262,00	0,00	261,02	261,02	0,00	261,02	261,02	0,00	0,00	0,00 %	99,63 %
0408	Famílias	0,00	600,00	0,00	0,00	0,00	0,00	0,00	0,00	0,00	0,00	0,00 %	0,00 %
040802	Outras	0,00	600,00	0,00	0,00	0,00	0,00	0,00	0,00	0,00	0,00	0,00 %	0,00 %
04080201	Programas ocupacionais	0,00	600,00	0,00	0,00	0,00	0,00	0,00	0,00	0,00	0,00	0,00 %	0,00 %
06	Outras despesas correntes	0,00	820,00	0,00	681,10	681,10	0,00	681,10	681,10	0,00	0,00	0,00 %	83,06 %
0602	Diversas	0,00	820,00	0,00	681,10	681,10	0,00	681,10	681,10	0,00	0,00	0,00 %	83,06 %
060203	Outras	0,00	820,00	0,00	681,10	681,10	0,00	681,10	681,10	0,00	0,00	0,00 %	83,06 %
06020304	Serviços bancários	0,00	245,10	0,00	231,20	231,20	0,00	231,20	231,20	0,00	0,00	0,00 %	94,33 %
06020305	Outras	0,00	574,90	0,00	449,90	449,90	0,00	449,90	449,90	0,00	0,00	0,00 %	78,26 %
0602030502	Quota ANAFRE	0,00	199,90	0,00	199,90	199,90	0,00	199,90	199,90	0,00	0,00	0,00 %	100,00 %
0602030599	Outras despesas não previstas	0,00	375,00	0,00	250,00	250,00	0,00	250,00	250,00	0,00	0,00	0,00 %	66,67 %
	<i>Despesa de capital</i>												
07	Aquisição de bens de capital	0,00	9.629,61	0,00	5.616,34	5.616,34	0,00	5.616,34	5.616,34	0,00	0,00	0,00 %	58,32 %
0701	Investimentos	0,00	6.601,60	0,00	3.958,44	3.958,44	0,00	3.958,44	3.958,44	0,00	0,00	0,00 %	59,96 %
070103	Edifícios	0,00	2.838,16	0,00	195,00	195,00	0,00	195,00	195,00	0,00	0,00	0,00 %	6,87 %
07010301	Instalações de serviços	0,00	2.838,16	0,00	195,00	195,00	0,00	195,00	195,00	0,00	0,00	0,00 %	6,87 %
0701030101	Beneficiação Sede	0,00	2.838,16	0,00	195,00	195,00	0,00	195,00	195,00	0,00	0,00	0,00 %	6,87 %
070104	Construções diversas	0,00	3.763,44	0,00	3.763,44	3.763,44	0,00	3.763,44	3.763,44	0,00	0,00	0,00 %	100,00 %
07010401	Viadutos, arruamentos e obras complementares	0,00	2.000,00	0,00	2.000,00	2.000,00	0,00	2.000,00	2.000,00	0,00	0,00	0,00 %	100,00 %
0701040101	Remendagens	0,00	2.000,00	0,00	2.000,00	2.000,00	0,00	2.000,00	2.000,00	0,00	0,00	0,00 %	100,00 %
07010405	Parques e jardins	0,00	1.715,84	0,00	1.715,84	1.715,84	0,00	1.715,84	1.715,84	0,00	0,00	0,00 %	100,00 %
0701040501	Zona de Lazer - Rede Zona Balnear	0,00	1.715,84	0,00	1.715,84	1.715,84	0,00	1.715,84	1.715,84	0,00	0,00	0,00 %	100,00 %
07010413	Outros	0,00	47,60	0,00	47,60	47,60	0,00	47,60	47,60	0,00	0,00	0,00 %	100,00 %
0701041303	Instalação do Ecocentro da Vigia	0,00	47,60	0,00	47,60	47,60	0,00	47,60	47,60	0,00	0,00	0,00 %	100,00 %
0703	Bens de domínio público	0,00	3.028,01	0,00	1.657,90	1.657,90	0,00	1.657,90	1.657,90	0,00	0,00	0,00 %	54,75 %
070305	Bens do património histórico, artístico e cultural	0,00	3.028,01	0,00	1.657,90	1.657,90	0,00	1.657,90	1.657,90	0,00	0,00	0,00 %	54,75 %
07030501	Bote Baleeiro	0,00	3.028,01	0,00	1.657,90	1.657,90	0,00	1.657,90	1.657,90	0,00	0,00	0,00 %	54,75 %
	Total	0,00	108.671,61	0,00	78.827,60	78.827,60	0,00	78.548,66	78.548,66	0,00	278,94	0,00 %	72,28 %



Demonstração de Execução Orçamental da Despesa

Rubrica	Descrição	Despesas por pagar de Períodos Anteriores	Previsões Corrigidas	Cativos / Descativos	Compro-missos	Obrigações	Despesas Pagas Líquidas de Reposições			Compromissos a transitar	Obrigações por Pagar	Grau de Execução Orçamental		
							Períodos Anteriores	Período Corrente	Total			Períodos Anteriores	Período Corrente	
Despesa corrente														
D1	Despesas com o pessoal	0,00	56.515,00	0,00	51.011,73	51.011,73	0,00	50.732,79	50 732,79	0,00	278,94	0,00 %	89,77%	
D1.1	Remunerações certas e permanentes	0,00	43.315,00	0,00	39.709,92	39.709,92	0,00	39.430,98	39 430,98	0,00	278,94	0,00 %	91,03%	
D1.2	Abonos variáveis ou eventuais	0,00	2.976,00	0,00	2.705,15	2.705,15	0,00	2.705,15	2 705,15	0,00	0,00	0,00 %	90,90%	
D1.3	Segurança social	0,00	10.224,00	0,00	8.596,66	8.596,66	0,00	8.596,66	8 596,66	0,00	0,00	0,00 %	84,08%	
D2	Aquisição de bens e serviços	0,00	37.295,00	0,00	18.565,93	18.565,93	0,00	18.565,93	18 565,93	0,00	0,00	0,00 %	49,78%	
D3	Juros e outros encargos	0,00	0,00	0,00	0,00	0,00	0,00	0,00	0,00	0,00	0,00	0,00 %	0,00%	
D4	Transferências e subsídios correntes	0,00	4.412,00	0,00	2.952,50	2.952,50	0,00	2.952,50	2 952,50	0,00	0,00	0,00 %	66,92%	
D4.1	Transferências correntes	0,00	4.412,00	0,00	2.952,50	2.952,50	0,00	2.952,50	2 952,50	0,00	0,00	0,00 %	66,92%	
D4.1.1	Administrações públicas	0,00	2.100,00	0,00	1.891,48	1.891,48	0,00	1.891,48	1 891,48	0,00	0,00	0,00 %	90,07%	
D4.1.1.1	Administração central-Estado	0,00	0,00	0,00	0,00	0,00	0,00	0,00	0,00	0,00	0,00	0,00 %	0,00%	
D4.1.1.2	Administração central-Outras entidades	0,00	0,00	0,00	0,00	0,00	0,00	0,00	0,00	0,00	0,00	0,00 %	0,00%	
D4.1.1.3	Segurança social	0,00	2.100,00	0,00	1.891,48	1.891,48	0,00	1.891,48	1 891,48	0,00	0,00	0,00 %	90,07%	
D4.1.1.4	Administração regional	0,00	0,00	0,00	0,00	0,00	0,00	0,00	0,00	0,00	0,00	0,00 %	0,00%	
D4.1.1.5	Administração local	0,00	0,00	0,00	0,00	0,00	0,00	0,00	0,00	0,00	0,00	0,00 %	0,00%	
D4.1.2	Entidades do setor não lucrativo	0,00	1.712,00	0,00	1.061,02	1.061,02	0,00	1.061,02	1 061,02	0,00	0,00	0,00 %	61,98%	
D4.1.3	Famílias	0,00	600,00	0,00	0,00	0,00	0,00	0,00	0,00	0,00	0,00	0,00 %	0,00%	
D4.1.4	Outras	0,00	0,00	0,00	0,00	0,00	0,00	0,00	0,00	0,00	0,00	0,00 %	0,00%	
D4.2	Subsídios correntes	0,00	0,00	0,00	0,00	0,00	0,00	0,00	0,00	0,00	0,00	0,00 %	0,00%	
D5	Outras despesas correntes	0,00	820,00	0,00	681,10	681,10	0,00	681,10	681,10	0,00	0,00	0,00 %	83,06%	
Despesa de capital														
D6	Aquisição de bens de capital	0,00	9.629,61	0,00	5.616,34	5.616,34	0,00	5.616,34	5 616,34	0,00	0,00	0,00 %	58,32%	
D7	Transferências e subsídios de capital	0,00	0,00	0,00	0,00	0,00	0,00	0,00	0,00	0,00	0,00	0,00 %	0,00%	
D7.1	Transferências de capital	0,00	0,00	0,00	0,00	0,00	0,00	0,00	0,00	0,00	0,00	0,00 %	0,00%	
D7.1.1	Administrações públicas	0,00	0,00	0,00	0,00	0,00	0,00	0,00	0,00	0,00	0,00	0,00 %	0,00%	
D7.1.1.1	Administração central-Estado	0,00	0,00	0,00	0,00	0,00	0,00	0,00	0,00	0,00	0,00	0,00 %	0,00%	
D7.1.1.2	Administração central-Outras entidades	0,00	0,00	0,00	0,00	0,00	0,00	0,00	0,00	0,00	0,00	0,00 %	0,00%	
D7.1.1.3	Segurança social	0,00	0,00	0,00	0,00	0,00	0,00	0,00	0,00	0,00	0,00	0,00 %	0,00%	
D7.1.1.4	Administração regional	0,00	0,00	0,00	0,00	0,00	0,00	0,00	0,00	0,00	0,00	0,00 %	0,00%	
D7.1.1.5	Administração local	0,00	0,00	0,00	0,00	0,00	0,00	0,00	0,00	0,00	0,00	0,00 %	0,00%	
D7.1.2	Entidades do setor não lucrativo	0,00	0,00	0,00	0,00	0,00	0,00	0,00	0,00	0,00	0,00	0,00 %	0,00%	
D7.1.3	Famílias	0,00	0,00	0,00	0,00	0,00	0,00	0,00	0,00	0,00	0,00	0,00 %	0,00%	
D7.1.4	Outras	0,00	0,00	0,00	0,00	0,00	0,00	0,00	0,00	0,00	0,00	0,00 %	0,00%	
D7.2	Subsídios de capital	0,00	0,00	0,00	0,00	0,00	0,00	0,00	0,00	0,00	0,00	0,00 %	0,00%	
D8	Outras despesas de capital	0,00	0,00	0,00	0,00	0,00	0,00	0,00	0,00	0,00	0,00	0,00 %	0,00%	
Total		0,00	108.671,61	0,00	78.827,60	78.827,60	0,00	78.548,66	78 548,66	0,00	278,94	0,00 %	72,28 %	



Demonstração de Execução Orçamental da Despesa

Rubrica	Descrição	Despesas por pagar de Periodos Anteriores	Previsões Corrigidas	Cativos / Descativos	Compro-missos	Obrigações	Despesas Pagas Líquidas de Reposições			Compromissos a transitar	Obrigações por Pagar	Grau de Execução Orçamental	
							Periodos Anteriores	Periodo Corrente	Total			Periodos Anteriores	Periodo Corrente
D9	Despesa com ativos financeiros	0,00	0,00	0,00	0,00	0,00	0,00	0,00	0,00	0,00	0,00	0,00 %	0,00 %
D10	Despesa com passivos financeiros	0,00	0,00	0,00	0,00	0,00	0,00	0,00	0,00	0,00	0,00	0,00 %	0,00 %
Total		0,00	108.671,61	0,00	78.827,60	78.827,60	0,00	78.548,66	78.548,66	0,00	278,94	0,00 %	72,28 %



Demonstração de Execução Orçamental da Receita

Rubrica	Descrição	Previsões Corrigidas	Receitas por cobrar de Períodos Anteriores	Receitas Liquidadas	Liquidacões Anuladas	Receitas Cobradas Brutas	Reembolsos e Restituições		Receitas cobradas líquidas			Receitas por cobrar no final do período	Grau de Execução Orçamental	
							Emitidos	Pagos	Períodos Anteriores	Período Corrente	Total		Períodos Anteriores	Período Corrente
Receita corrente														
01	Impostos directos	600,00	0,00	599,85	0,00	599,85	0,00	0,00	0,00	599,85	599,85	0,00	0,00 %	99,98 %
0102	Outros	600,00	0,00	599,85	0,00	599,85	0,00	0,00	0,00	599,85	599,85	0,00	0,00 %	99,98 %
010202	Imposto municipal sobre imóveis	600,00	0,00	599,85	0,00	599,85	0,00	0,00	0,00	599,85	599,85	0,00	0,00 %	99,98 %
04	Taxas, multas e outras penalidades	75,00	0,00	54,00	0,00	54,00	0,00	0,00	0,00	54,00	54,00	0,00	0,00 %	72,00 %
0401	Taxas	75,00	0,00	54,00	0,00	54,00	0,00	0,00	0,00	54,00	54,00	0,00	0,00 %	72,00 %
040123	Taxas específicas das autarquias locais	75,00	0,00	54,00	0,00	54,00	0,00	0,00	0,00	54,00	54,00	0,00	0,00 %	72,00 %
04012304	Canídeos	40,00	0,00	32,00	0,00	32,00	0,00	0,00	0,00	32,00	32,00	0,00	0,00 %	80,00 %
04012399	Outras	35,00	0,00	22,00	0,00	22,00	0,00	0,00	0,00	22,00	22,00	0,00	0,00 %	62,86 %
0401239999	Outras	35,00	0,00	22,00	0,00	22,00	0,00	0,00	0,00	22,00	22,00	0,00	0,00 %	62,86 %
06	Transferências correntes	83.976,85	0,00	82.326,85	0,00	82.326,85	0,00	0,00	0,00	82.326,85	82.326,85	0,00	0,00 %	98,04 %
0603	Administração central	31.730,00	0,00	31.730,00	0,00	31.730,00	0,00	0,00	0,00	31.730,00	31.730,00	0,00	0,00 %	100,00 %
060301	Estado	31.730,00	0,00	31.730,00	0,00	31.730,00	0,00	0,00	0,00	31.730,00	31.730,00	0,00	0,00 %	100,00 %
06030104	Fundo de Financiamento das Freguesias	24.475,00	0,00	24.475,00	0,00	24.475,00	0,00	0,00	0,00	24.475,00	24.475,00	0,00	0,00 %	100,00 %
06030105	Art.38º,nº8 da Lei nº73/2013	7.255,00	0,00	7.255,00	0,00	7.255,00	0,00	0,00	0,00	7.255,00	7.255,00	0,00	0,00 %	100,00 %
0604	Administração regional	8.368,43	0,00	8.368,43	0,00	8.368,43	0,00	0,00	0,00	8.368,43	8.368,43	0,00	0,00 %	100,00 %
060401	Região Autónoma dos Açores	8.368,43	0,00	8.368,43	0,00	8.368,43	0,00	0,00	0,00	8.368,43	8.368,43	0,00	0,00 %	100,00 %
06040101	Secretaria Regional da Educação e Cultura	2.368,43	0,00	2.368,43	0,00	2.368,43	0,00	0,00	0,00	2.368,43	2.368,43	0,00	0,00 %	100,00 %
0604010101	Direção Regional da Cultura	2.368,43	0,00	2.368,43	0,00	2.368,43	0,00	0,00	0,00	2.368,43	2.368,43	0,00	0,00 %	100,00 %
06040102	Secretaria Regional do Ambiente	6.000,00	0,00	6.000,00	0,00	6.000,00	0,00	0,00	0,00	6.000,00	6.000,00	0,00	0,00 %	100,00 %
0604010201	Limpeza de Ribeiras, resíduos sólidos, e operações biodiversidade	5.500,00	0,00	5.500,00	0,00	5.500,00	0,00	0,00	0,00	5.500,00	5.500,00	0,00	0,00 %	100,00 %
0604010202	Eco-Freguesias - Prémio de Excelência	500,00	0,00	500,00	0,00	500,00	0,00	0,00	0,00	500,00	500,00	0,00	0,00 %	100,00 %
0605	Administração local	43.878,42	0,00	42.228,42	0,00	42.228,42	0,00	0,00	0,00	42.228,42	42.228,42	0,00	0,00 %	96,24 %
060502	Região Autónoma dos Açores	43.878,42	0,00	42.228,42	0,00	42.228,42	0,00	0,00	0,00	42.228,42	42.228,42	0,00	0,00 %	96,24 %
06050201	Municípios	43.878,42	0,00	42.228,42	0,00	42.228,42	0,00	0,00	0,00	42.228,42	42.228,42	0,00	0,00 %	96,24 %
0605020101	CMH - Delegações Administrativas	2.000,00	0,00	2.000,00	0,00	2.000,00	0,00	0,00	0,00	2.000,00	2.000,00	0,00	0,00 %	100,00 %
0605020102	CMH - Projeto "Faial Ilha de Tradições"	100,00	0,00	100,00	0,00	100,00	0,00	0,00	0,00	100,00	100,00	0,00	0,00 %	100,00 %
0605020103	CMH - Caminhos Agrícolas	750,00	0,00	750,00	0,00	750,00	0,00	0,00	0,00	750,00	750,00	0,00	0,00 %	100,00 %
0605020104	CMH - Atividades Culturais/Animação de Verão	900,00	0,00	0,00	0,00	0,00	0,00	0,00	0,00	0,00	0,00	0,00	0,00 %	0,00 %
0605020105	CMH - Conservação e Limpeza de Valetas, Bermas e Caminhos	19.000,00	0,00	19.000,00	0,00	19.000,00	0,00	0,00	0,00	19.000,00	19.000,00	0,00	0,00 %	100,00 %
0605020106	CMH - Desfile da Semana do Mar	750,00	0,00	0,00	0,00	0,00	0,00	0,00	0,00	0,00	0,00	0,00	0,00 %	0,00 %
0605020107	CMH - Desratização	500,00	0,00	500,00	0,00	500,00	0,00	0,00	0,00	500,00	500,00	0,00	0,00 %	100,00 %
0605020108	CMH - Obra da Freguesia - (Segurança e manutenção da Rua da Igreja e Cemitério)	5.000,00	0,00	5.000,00	0,00	5.000,00	0,00	0,00	0,00	5.000,00	5.000,00	0,00	0,00 %	100,00 %
Total		69.773,43	0,00	68.102,28	0,00	68.102,28	0,00	0,00	0,00	68.102,28	68.102,28	0,00	0,00 %	97,60 %



Demonstração de Execução Orçamental da Receita

Rubrica	Descrição	Previsões Corrigidas	Receitas por cobrar de Períodos Anteriores	Receitas Liquidadas	Liquidacões Anuladas	Receitas Cobradas Brutas	Reembolsos e Restituições		Receitas cobradas líquidas			Receitas por cobrar no final do período	Grau de Execução Orçamental	
							Emitidos	Pagos	Períodos Anteriores	Período Corrente	Total		Períodos Anteriores	Período Corrente
0605020109	CMH - Reparação de Muros/Muros em Perigo para a Via Pública	5.524,00	0,00	5.524,00	0,00	5.524,00	0,00	0,00	0,00	5.524,00	5 524,00	0,00	0,00 %	100,00 %
0605020110	CMH - Gestão e Conservação de Equipamentos	3.500,00	0,00	3.500,00	0,00	3.500,00	0,00	0,00	0,00	3.500,00	3 500,00	0,00	0,00 %	100,00 %
0605020112	CMH - Fundo Próprio remanescente 2019	745,42	0,00	745,42	0,00	745,42	0,00	0,00	0,00	745,42	745,42	0,00	0,00 %	100,00 %
0605020113	CMH - Fundo Próprio de Investimentos - Recuperação antiga casa merendas	5.109,00	0,00	5.109,00	0,00	5.109,00	0,00	0,00	0,00	5.109,00	5 109,00	0,00	0,00 %	100,00 %
07	Venda de bens e serviços correntes	3.380,00	0,00	2.760,00	0,00	2.760,00	0,00	0,00	0,00	2.760,00	2 760,00	0,00	0,00 %	81,66 %
0702	Serviços	1.220,00	0,00	600,00	0,00	600,00	0,00	0,00	0,00	600,00	600,00	0,00	0,00 %	49,18 %
070201	Aluguer de espaços e equipamentos	600,00	0,00	0,00	0,00	0,00	0,00	0,00	0,00	0,00	0,00	0,00	0,00 %	0,00 %
07020101	Bar "A Canoa"	600,00	0,00	0,00	0,00	0,00	0,00	0,00	0,00	0,00	0,00	0,00	0,00 %	0,00 %
070209	Serviços específicos das autarquias	620,00	0,00	600,00	0,00	600,00	0,00	0,00	0,00	600,00	600,00	0,00	0,00 %	96,77 %
07020905	Cemitérios	620,00	0,00	600,00	0,00	600,00	0,00	0,00	0,00	600,00	600,00	0,00	0,00 %	96,77 %
0702090501	Abertura de Sepulturas	600,00	0,00	600,00	0,00	600,00	0,00	0,00	0,00	600,00	600,00	0,00	0,00 %	100,00 %
0702090502	Exumações, incluindo transladações	20,00	0,00	0,00	0,00	0,00	0,00	0,00	0,00	0,00	0,00	0,00	0,00 %	0,00 %
0703	Rendas	2.160,00	0,00	2.160,00	0,00	2.160,00	0,00	0,00	0,00	2.160,00	2 160,00	0,00	0,00 %	100,00 %
070301	Habitações	2.160,00	0,00	2.160,00	0,00	2.160,00	0,00	0,00	0,00	2.160,00	2 160,00	0,00	0,00 %	100,00 %
	<i>Receita de capital</i>													
09	Venda de bens de investimento	1.500,00	0,00	1.000,00	0,00	1.000,00	0,00	0,00	0,00	1.000,00	1 000,00	0,00	0,00 %	66,67 %
0901	Terrenos	1.500,00	0,00	1.000,00	0,00	1.000,00	0,00	0,00	0,00	1.000,00	1 000,00	0,00	0,00 %	66,67 %
090110	Famílias	1.500,00	0,00	1.000,00	0,00	1.000,00	0,00	0,00	0,00	1.000,00	1 000,00	0,00	0,00 %	66,67 %
09011001	Concessão de Sepulturas	1.000,00	0,00	1.000,00	0,00	1.000,00	0,00	0,00	0,00	1.000,00	1 000,00	0,00	0,00 %	100,00 %
09011002	Concessão de Ossários	500,00	0,00	0,00	0,00	0,00	0,00	0,00	0,00	0,00	0,00	0,00	0,00 %	0,00 %
10	Transferências de capital	3.500,00	0,00	3.500,00	0,00	3.500,00	0,00	0,00	0,00	3.500,00	3 500,00	0,00	0,00 %	100,00 %
1005	Administração local	3.500,00	0,00	3.500,00	0,00	3.500,00	0,00	0,00	0,00	3.500,00	3 500,00	0,00	0,00 %	100,00 %
100502	Região Autónoma dos Açores	3.500,00	0,00	3.500,00	0,00	3.500,00	0,00	0,00	0,00	3.500,00	3 500,00	0,00	0,00 %	100,00 %
10050201	Municípios	3.500,00	0,00	3.500,00	0,00	3.500,00	0,00	0,00	0,00	3.500,00	3 500,00	0,00	0,00 %	100,00 %
1005020101	CMH - Remendagens	2.000,00	0,00	2.000,00	0,00	2.000,00	0,00	0,00	0,00	2.000,00	2 000,00	0,00	0,00 %	100,00 %
1005020102	CMH - Zona de Lazer - Rede Zona Balnear	1.500,00	0,00	1.500,00	0,00	1.500,00	0,00	0,00	0,00	1.500,00	1 500,00	0,00	0,00 %	100,00 %
16	Saldo da gerência anterior	15.639,76	0,00	15.639,76	0,00	15.639,76	0,00	0,00	0,00	15.639,76	15 639,76	0,00	0,00 %	100,00 %
1601	Saldo orçamental	15.639,76	0,00	15.639,76	0,00	15.639,76	0,00	0,00	0,00	15.639,76	15 639,76	0,00	0,00 %	100,00 %
160101	Na posse do serviço	15.639,76	0,00	15.639,76	0,00	15.639,76	0,00	0,00	0,00	15.639,76	15 639,76	0,00	0,00 %	100,00 %
	Total	108.671,61	0,00	105.880,46	0,00	105.880,46	0,00	0,00	0,00	105.880,46	105 880,46	0,00	0,00 %	97,43 %



Demonstração de Execução Orçamental da Receita

Rubrica	Descrição	Previsões Corrigidas	Receitas por cobrar de Períodos Anteriores	Receitas Liquidadas	Liquidacões Anuladas	Receitas Cobradas Brutas	Reembolsos e Restituições		Receitas cobradas líquidas			Receitas por cobrar no final do período	Grau de Execução Orçamental	
							Emitidos	Pagos	Períodos Anteriores	Período Corrente	Total		Períodos Anteriores	Período Corrente
Receita corrente														
R1	Receita fiscal	600,00	0,00	599,85	0,00 €	599,85	0,00	0,00	0,00	599,85	599,85	0,00	0,00 %	99,98 %
R1.1	Impostos diretos	600,00	0,00	599,85	0,00 €	599,85	0,00	0,00	0,00	599,85	599,85	0,00	0,00 %	99,98 %
R1.2	Impostos indiretos	0,00	0,00	0,00	0,00 €	0,00	0,00	0,00	0,00	0,00	0,00	0,00	0,00 %	0,00 %
R2	Contribuições para sistemas de proteção social e subsistemas de saúde	0,00	0,00	0,00	0,00 €	0,00	0,00	0,00	0,00	0,00	0,00	0,00	0,00 %	0,00 %
R3	Taxas, multas e outras penalidades	75,00	0,00	54,00	0,00 €	54,00	0,00	0,00	0,00	54,00	54,00	0,00	0,00 %	72,00 %
R4	Rendimentos de propriedade	0,00	0,00	0,00	0,00 €	0,00	0,00	0,00	0,00	0,00	0,00	0,00	0,00 %	0,00 %
R5	Transferências e subsídios correntes	83.976,85	0,00	82.326,85	0,00 €	82.326,85	0,00	0,00	0,00	82.326,85	82.326,85	0,00	0,00 %	98,04 %
R5.1	Transferências correntes	83.976,85	0,00	82.326,85	0,00 €	82.326,85	0,00	0,00	0,00	82.326,85	82.326,85	0,00	0,00 %	98,04 %
R5.1.1	Administrações públicas	83.976,85	0,00	82.326,85	0,00 €	82.326,85	0,00	0,00	0,00	82.326,85	82.326,85	0,00	0,00 %	98,04 %
R5.1.1.1	Administração central-Estado	31.730,00	0,00	31.730,00	0,00 €	31.730,00	0,00	0,00	0,00	31.730,00	31.730,00	0,00	0,00 %	100,00 %
R5.1.1.2	Administração central-Outras entidades	0,00	0,00	0,00	0,00 €	0,00	0,00	0,00	0,00	0,00	0,00	0,00	0,00 %	0,00 %
R5.1.1.3	Segurança social	0,00	0,00	0,00	0,00 €	0,00	0,00	0,00	0,00	0,00	0,00	0,00	0,00 %	0,00 %
R5.1.1.4	Administração regional	8.368,43	0,00	8.368,43	0,00 €	8.368,43	0,00	0,00	0,00	8.368,43	8.368,43	0,00	0,00 %	100,00 %
R5.1.1.5	Administração local	43.878,42	0,00	42.228,42	0,00 €	42.228,42	0,00	0,00	0,00	42.228,42	42.228,42	0,00	0,00 %	96,24 %
R5.1.2	Exterior-UE	0,00	0,00	0,00	0,00 €	0,00	0,00	0,00	0,00	0,00	0,00	0,00	0,00 %	0,00 %
R5.1.3	Outras	0,00	0,00	0,00	0,00 €	0,00	0,00	0,00	0,00	0,00	0,00	0,00	0,00 %	0,00 %
R5.2	Subsídios correntes	0,00	0,00	0,00	0,00 €	0,00	0,00	0,00	0,00	0,00	0,00	0,00	0,00 %	0,00 %
R6	Venda de bens e serviços	3.380,00	0,00	2.760,00	0,00 €	2.760,00	0,00	0,00	0,00	2.760,00	2.760,00	0,00	0,00 %	81,66 %
R7	Outras receitas correntes	0,00	0,00	0,00	0,00 €	0,00	0,00	0,00	0,00	0,00	0,00	0,00	0,00 %	0,00 %
Receita de capital														
R8	Venda de bens de investimento	1.500,00	0,00	1.000,00	0,00 €	1.000,00	0,00	0,00	0,00	1.000,00	1.000,00	0,00	0,00 %	66,67 %
R9	Transferências e subsídios de capital	3.500,00	0,00	3.500,00	0,00 €	3.500,00	0,00	0,00	0,00	3.500,00	3.500,00	0,00	0,00 %	100,00 %
R9.1	Transferências de capital	3.500,00	0,00	3.500,00	0,00 €	3.500,00	0,00	0,00	0,00	3.500,00	3.500,00	0,00	0,00 %	100,00 %
R9.1.1	Administrações públicas	3.500,00	0,00	3.500,00	0,00 €	3.500,00	0,00	0,00	0,00	3.500,00	3.500,00	0,00	0,00 %	100,00 %
R9.1.1.1	Administração central-Estado	0,00	0,00	0,00	0,00 €	0,00	0,00	0,00	0,00	0,00	0,00	0,00	0,00 %	0,00 %
R9.1.1.2	Administração central-Outras entidades	0,00	0,00	0,00	0,00 €	0,00	0,00	0,00	0,00	0,00	0,00	0,00	0,00 %	0,00 %
R9.1.1.3	Segurança social	0,00	0,00	0,00	0,00 €	0,00	0,00	0,00	0,00	0,00	0,00	0,00	0,00 %	0,00 %
R9.1.1.4	Administração regional	0,00	0,00	0,00	0,00 €	0,00	0,00	0,00	0,00	0,00	0,00	0,00	0,00 %	0,00 %
R9.1.1.5	Administração local	3.500,00	0,00	3.500,00	0,00 €	3.500,00	0,00	0,00	0,00	3.500,00	3.500,00	0,00	0,00 %	100,00 %
R9.1.2	Exterior-UE	0,00	0,00	0,00	0,00 €	0,00	0,00	0,00	0,00	0,00	0,00	0,00	0,00 %	0,00 %
R9.1.3	Outras	0,00	0,00	0,00	0,00 €	0,00	0,00	0,00	0,00	0,00	0,00	0,00	0,00 %	0,00 %
R9.2	Subsídios de capital	0,00	0,00	0,00	0,00 €	0,00	0,00	0,00	0,00	0,00	0,00	0,00	0,00 %	0,00 %
R10	Outras receitas de capital	0,00	0,00	0,00	0,00 €	0,00	0,00	0,00	0,00	0,00	0,00	0,00	0,00 %	0,00 %
Total		93.031,85	0,00	90.240,70	0,00	90.240,70	0,00	0,00	0,00	90.240,70	90.240,70	0,00	0,00 %	97,00 %



Demonstração de Execução Orçamental da Receita

Rubrica	Descrição	Previsões Corrigidas	Receitas por cobrar de Períodos Anteriores	Receitas Liquidadas	Liquidações Anuladas	Receitas Cobradas Brutas	Reembolsos e Restituições		Receitas cobradas líquidas			Receitas por cobrar no final do período	Grau de Execução Orçamental	
							Emitidos	Pagos	Períodos Anteriores	Período Corrente	Total		Períodos Anteriores	Período Corrente
R11	Reposições não abatidas aos pagamentos	0,00	0,00	0,00	0,00 €	0,00	0,00	0,00	0,00	0,00	0,00	0,00	0,00 %	0,00 %
R12	Receita com ativos financeiros	0,00	0,00	0,00	0,00 €	0,00	0,00	0,00	0,00	0,00	0,00	0,00	0,00 %	0,00 %
R13	Receita com passivos financeiros	0,00	0,00	0,00	0,00 €	0,00	0,00	0,00	0,00	0,00	0,00	0,00	0,00 %	0,00 %
R14	Saldo da gerência anterior - operações orçamentais	15.639,76	0,00	15.639,76	0,00 €	15.639,76	0,00	0,00	0,00	15.639,76	15 639,76	0,00	0,00 %	100,00 %
Total		108.671,61	0,00	105.880,46	0,00	105.880,46	0,00	0,00	0,00	105.880,46	105 880,46	0,00	0,00 %	97,43 %



Dívidas a Terceiros

Identificador	NIF Fornecedor	Designação do Fornecedor	Classificação económica	Caraterização	Contrato/Fatura	Data Documento	Descrição	Dívida no início	Dívida no fim	NIF Estrangeiro?
211931322	211931322	Marcelina Maria Borges Pereira	0101	Médio e Longo Prazo		22/12/2020	Vencimento - Ass. Técnica	0,00	82,44	
227620160	227620160	Dionísio Manuel Furtado da Silva	0101	Médio e Longo Prazo		22/12/2020	Vencimento - Ass. Operacional	0,00	98,25	
121247392	121247392	João Dinis da Rosa Fontes	0101	Médio e Longo Prazo		22/12/2020	Vencimento - Ass. Operacional	0,00	98,25	
T o t a l								0,00	278,94	

Empréstimos

Tipo	Caraterização	Datas		Prazo	Anos decorridos	Visto TC		Finalidade	Capital		Taxas de juro		Encargos do ano					Dívida		Observações
		Aprovação	Contratação			Nº registo	Data		Contratado	Utilizado	Inicial	Atual	Amortizações	Juros	Total	Juros de mora	Vencidos e não pagos	1 de Janeiro	31 de Dezembro	

(Processado por computador)

Limite de endividamento 2.447,50



Execução Anual do Plano Plurianual de Investimentos

Objectivo	Nº do Projeto	Designação do Projeto	Classificação Orçamental		Forma de Realização	Fonte de Financiamento				Datas		Montante Previsto			Montante Executado			Nível de Execução Financeira Anual %	Nível de Execução Financeira Global %
			Orgânica	Económica		RG	RP	UE	EMPR	Início	Fim	Ano	Anos Seguintes	Total	Anos Anteriores	Ano	Total		
1		<u>Funções gerais</u>										2.885,76	0,00	2.885,76	17.678,20	242,60	17.920,80	8,41	87,15
1	2018	Instalação do Ecocentro da Vigia	0103	0701041303	E	0,00	100,00	0,00	0,00	01/01/2018	31/12/2020	47,60	0,00	47,60	17.678,20	47,60	17.725,80	100,00	100,00
1	2018	Beneficiação da Sede da Junta	0103	0701030101	O	0,00	100,00	0,00	0,00	01/01/2018	31/12/2021	2.838,16	0,00	2.838,16	0,00	195,00	195,00	6,87	6,87
2		<u>Funções sociais</u>										16.210,74	0,00	16.210,74	0,00	14.385,23	14.385,23	88,74	88,74
2	2018	Zona de Lazer - Rede Zona Balnear	0103	0701040501	O	0,00	100,00	0,00	0,00	01/01/2018	31/12/2021	1.715,84	0,00	1.715,84	0,00	1.715,84	1.715,84	100,00	100,00
2	2020	Obra da Freguesia (Segurança e manutenção da	0103	0101060102	A	0,00	100,00	0,00	0,00	01/01/2020	31/12/2020	5.367,16	0,00	5.367,16	0,00	5.170,60	5.170,60	96,34	96,34
2	2020	Reparação e retificação de muros na via pública	0103	0101060102	A	0,00	100,00	0,00	0,00	01/01/2020	31/12/2021	6.099,73	0,00	6.099,73	0,00	5.840,89	5.840,89	95,76	95,76
2	2020	Bote Baleeiro - Execução de nova peça do Pico e	0103	07030501	A	0,00	100,00	0,00	0,00	01/01/2020	31/12/2020	3.028,01	0,00	3.028,01	0,00	1.657,90	1.657,90	54,75	54,75
3		<u>Funções económicas</u>										2.000,00	0,00	2.000,00	0,00	2.000,00	2.000,00	100,00	100,00
3	2018	Remendagens e Pequenas Asfaltagens	0103	0701040101	O	0,00	100,00	0,00	0,00	01/01/2018	31/12/2021	2.000,00	0,00	2.000,00	0,00	2.000,00	2.000,00	100,00	100,00



Execução Anual do Plano Plurianual de Investimentos

Objectivo	Nº do Projeto	Designação do Projeto	Classificação Orçamental		Forma de Realização	Fonte de Financiamento				Datas		Montante Previsto			Montante Executado			Nível de Execução Financeira Anual %	Nível de Execução Financeira Global %
			Orgânica	Económica		RG	RP	UE	EMPR	Início	Fim	Ano	Anos Seguintes	Total	Anos Anteriores	Ano	Total		
Total											21.096,50	0,00	21.096,50	17.678,20	16.627,83	34.306,03	78,82	88,48	

Orgão Executivo

Em ___ de _____ de ____

Orgão Deliberativo

Em ___ de _____ de ____



Fluxos de Caixa

Recebimentos			Pagamentos		
Saldo da Gerência Anterior		15 934,91	Despesas Orçamentais		78 548,66
Execução Orçamental	15 639,76		Correntes	72 932,32	
Operações de Tesouraria	295,15		Capital	5 616,34	
Receitas Orçamentais		90 240,70	Operações de Tesouraria		295,15
Correntes	85 740,70		Saldo para a Gerência Seguinte		27 331,80
Capital	4 500,00		Execução Orçamental	27 331,80	
Operações de Tesouraria		0,00	Operações de Tesouraria	0,00	
Total		106 175,61	Total		106 175,61

Contas de Ordem

Saldo da Gerência Anterior		0,00	Garantias e cauções accionadas		0,00
Garantias e cauções	0,00		Garantias e cauções devolvidas		0,00
Recibos para cobrança	0,00		Receita virtual cobrada		0,00
Garantias e cauções prestadas		0,00	Receita virtual anulada		0,00
Receita virtual liquidada		0,00	Saldo para a Gerência Seguinte		0,00
			Garantias e cauções	0,00	
			Recibos para cobrança	0,00	
Total		0,00	Total		0,00

Orgão Executivo

Em ___ de _____ de ____

Orgão Deliberativo

Em ___ de _____ de ____



Operações de Tesouraria

Código da conta		Descrição	Saldo Inicial	Recebimentos	Pagamentos	Saldo Final
Despesa	Receita					
120101	170101	IRS - Trabalho Dependente	60,00	0,00	60,00	0,00
120102	170102	IRS - Rendimentos profissionais e empresariais	0,00	0,00	0,00	0,00
120103	170103	IRS - Sobretaxa Extraordinária	0,00	0,00	0,00	0,00
120104	170104	Segurança Social	235,15	0,00	235,15	0,00
120201	170201	Sindicato	0,00	0,00	0,00	0,00
T o t a l			295,15	0,00	295,15	0,00

Orgão Executivo

Em ___ de _____ de ____

Orgão Deliberativo

Em ___ de _____ de ____



Relatório de Gestão

Ano de 2020



Índice

Capítulo I	3
Introdução	3
Sistema Contabilístico	3
O Relatório de Gestão	3
Dados Estatísticos da Freguesia	4
Quadro de Pessoal	4
Capítulo II	5
Análise Financeira	5
A Receita	5
A Despesa	6
Saldos de Gerência / Tesouraria	9
Capítulo III	9
Aplicações legais	9
Princípios e Regras Orçamentais	9
Principais Políticas Contabilísticas	10
Investimentos	11
Plano Plurianual de Investimentos	11
Resultados	12
Conclusão	12
Resultado líquido	12
Passivos e Ativos	12
Passivo financeiro:	12
Ativo financeiro:	13
Capítulo IV	13
Divergências e Justificativos	13
Divergências	13
Justificativos	13
Capítulo V	14
Nota Final	14



Capítulo I

Introdução

Sistema Contabilístico

Desde 1 de Janeiro de 2020 que as autarquias locais passaram a estar sujeitas a um novo regime contabilístico – o SNC-AP – caracterizado, de entre outros aspetos, pela introdução de um novo paradigma às finanças públicas, centrado, fundamentalmente, na sua contabilidade, relato, controlo e transparência das contas públicas.

Foi igualmente previsto um regime simplificado para Microentidades, funcionando com base na NCP26 – Norma de Contabilidade Pública 26 que se centra na Contabilidade e Relato Orçamental, o qual é aplicável às autarquias locais que apresentem nas duas últimas prestações de contas um montante global de despesa orçamental paga inferior ou igual a 1.000.000€.

As entidades que se integram neste regime apenas são obrigadas a utilizar a Contabilidade e Relato Orçamental e a divulgação do Inventário do Património. (art.º 6 da Portaria 218/2016 de 9 de agosto)

O regime simplificado é aplicável à Freguesia de Salão, em função do respetivo montante global de despesa orçamental paga nas últimas duas prestações de contas, nomeadamente 106.449,85€ em 2018 e 91.111,42€ em 2019.

O Relatório de Gestão

O relatório de gestão enquadra-se no âmbito da prestação de contas relativa ao exercício de 2020 e foi elaborado de acordo com os procedimentos estabelecidos no Sistema de Normalização Contabilística para as Administrações Públicas (SNC-AP), aprovado pelo Decreto-Lei n.º 192/2015, de 11 de setembro com as alterações introduzidas pelo Decreto-Lei n.º 85/2016, de 21 de dezembro, e pela Portaria n.º 218/2016 de 09 de agosto, contemplando a análise da evolução da situação económica e financeira da autarquia.



O ano de 2020 foi o ano de implementação do SNC-AP, sendo que a data de transição para o novo referencial contabilístico é de 1 de janeiro de 2020.

Neste processo de mudança, para além dos desafios de natureza técnica que se verificaram na implementação, existiram ainda outros onde podemos destacar a função da contabilidade pública, devendo proceder-se ao reforço de competências, sistemas de informação, e o estabelecimento de mecanismos adicionais de controlo interno que permitam monitorizar o novo processo contabilístico e fluxo das transações que garantam que a informação a produzir é completa e fiável.

Apesar das dificuldades sentidas nesta transição, os objetivos foram alcançados e a mesma foi concluída com sucesso.

Não obstante o descrito no anexo às demonstrações financeiras relativamente à comparabilidade, será efetuada, sempre que possível, a análise comparativa relativamente ao ano de 2019, visto ter sido efetuada a conversão dos saldos para as contas e rubricas das demonstrações orçamentais de acordo com o SNC-AP.

A comparabilidade integral dos períodos será retomada na sua plenitude com as demonstrações financeiras de 2021.

Dados Estatísticos da Freguesia

A Freguesia de Salão inserida no concelho de Horta, composta por uma área de 11.80Km² e 401 habitantes (dados INE censos 2011) e com 351 eleitores inscritos. (dados MAI – Mapa nº 1/2021 publicado a 1 de março de 2021).

Quadro de Pessoal

A Freguesia de Salão possui no seu quadro de pessoal, uma funcionária com a categoria de Assistente Técnica, e dois funcionários com a categoria de Assistente Operacional.



Capítulo II

Análise Financeira

A análise efetuada neste relatório traduz de uma forma sucinta a execução do orçamento referente ao ano 2020 incidindo sobre a análise à execução orçamental e às demonstrações orçamentais previstas no SNC-AP.

A Receita

As receitas arrecadadas no ano de 2020 totalizaram o montante de 105.880,46 euros, de um total previsto de 108.671,61 euros cuja composição é de (80,98%) de receitas correntes e (19,02%) de receitas de capital, correspondendo a uma execução superior ao orçamento inicial no total de 32.784,46 euros.

Receitas		
Receitas Correntes	Valor	%
01 - Impostos Directos.....	599,85	0,57%
02 - Impostos Indirectos.....	0,00	0,00%
04 - Taxas, Multas e Outras Penalidades.....	54,00	0,05%
05 - Rendimentos da Propriedade.....	0,00	0,00%
06 - Transferências Correntes.....	82 326,85	77,75%
07 - Venda de Bens e Serviços Correntes.....	2 760,00	2,61%
08 - Outras Receitas Correntes.....	0,00	0,00%
<i>Total de Receitas Correntes</i>	85 740,70	80,98%
Receitas de Capital	Valor	%
09 - Venda de Bens de Investimento.....	1 000,00	0,94%
10 - Transferências de Capital.....	3 500,00	3,31%
11 - Activos Financeiros.....	0,00	0,00%
12 - Passivos Financeiros.....	0,00	0,00%
13 - Outras Receitas de Capital.....	0,00	0,00%
15 - Reposições não Abatidas nos Pagamentos.....	0,00	0,00%
16 - Saldo da Gerência Anterior.....	15 639,76	14,77%
<i>Total de Receitas de Capital</i>	20 139,76	19,02%
Total de Receitas: 105 880,46		



Representação Gráfica da Variação dos Capítulos da Receita

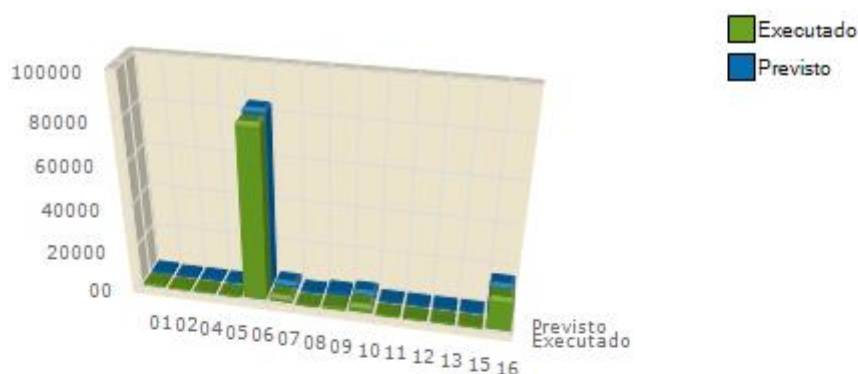

Distribuição da Receita pelos capítulos

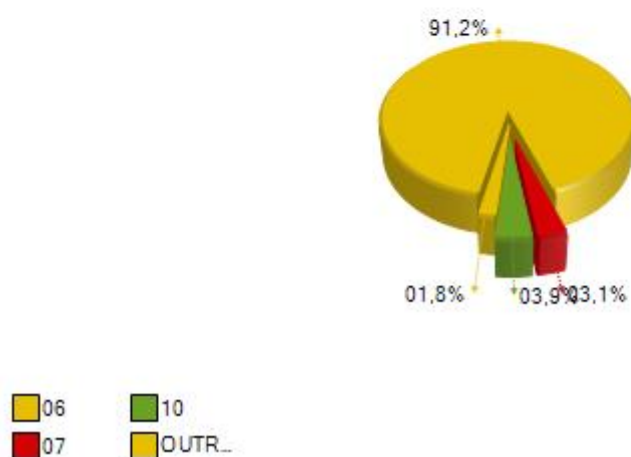

A Despesa

As despesas totais ascenderam a 78.548,66 euros de um total previsto de 108.671,61 euros correspondendo a uma execução superior ao orçamento inicial previsto de 73.096,00 euros.

Do total de despesas ocorridas no ano de 2020, 92,85% referem-se a despesas correntes e 7,15% a despesas de capital traduzindo-se respetivamente em 72.932,32 euros e 5.616,34 euros.



Despesas		
Despesas Correntes		
	Valor	%
01 - Despesas com o Pessoal.....	50 732,79	64,59%
02 - Aquisição de Bens e Serviços.....	18 565,93	23,64%
03 - Juros e Outros Encargos.....	0,00	0,00%
04 - Transferências Correntes.....	2 952,50	3,76%
05 - Subsídios.....	0,00	0,00%
06 - Outras Despesas Correntes.....	681,10	0,87%
Total de Despesas Correntes	72 932,32	92,85%
Despesas de Capital		
	Valor	%
07 - Aquisição de Bens de Capital.....	5 616,34	7,15%
08 - Transferências de Capital.....	0,00	0,00%
09 - Activos Financeiros.....	0,00	0,00%
10 - Passivos Financeiros.....	0,00	0,00%
11 - Outras Despesas de Capital.....	0,00	0,00%
Total de Despesas de Capital	5 616,34	7,15%
Total de Despesas : 78 548,66		

As despesas correntes não excederam as receitas correntes respeitando assim o princípio do equilíbrio orçamental constante do art.º 40.º da RFALEI.

Distribuição da Despesa pelos capítulos

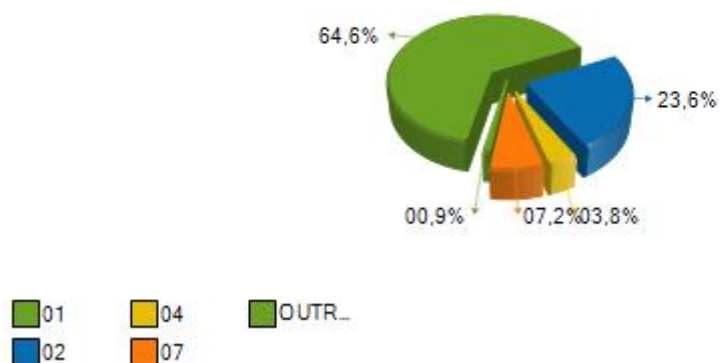

FREGUESIA DE SALÃO
RELATÓRIO DE GESTÃO - 2020



Designação	Previsto	Realizado	Perc%
Despesas Correntes			
01 Despesas com pessoal	56 515,00	50 732,79	89,77
02 Aquisição de Bens e Serviços	37 295,00	18 565,93	49,78
03 Juros e Outros Encargos			
04 Transferências Correntes	4 412,00	2 952,50	66,92
05 Subsídios			
06 Outras Despesas Correntes	820,00	681,10	83,06
Total de Despesas Correntes	99 042,00	72 932,32	73,64
Despesas de Capital			
07 Aquisição de Bens de Capital	9 629,61	5 616,34	58,32
08 Transferências de Capital			
09 Activos Financeiros			
10 Passivos Financeiros			
11 Outras Despesas de Capital			
Total de Despesas de Capital	9 629,61	5 616,34	58,32
Total Geral	108 671,61	78 548,66	72,28

A estrutura da despesa dá-nos o peso de cada tipo de despesa, de acordo com a sua natureza, ou seja, por agrupamento económico.

Saldo da gerência anterior:		15 639,76	295,15			
	Orçamentais			Op. Tesouraria		
	Receitas	Despesas	Saldo	Receitas	Despesas	Saldo
Janeiro	6 812,00	4 446,97	18 004,79	0,00	295,15	0,00
Fevereiro	12 660,00	5 677,48	24 987,31	0,00	0,00	0,00
Março	860,00	5 059,21	20 788,10	0,00	0,00	0,00
Abril	9 426,38	5 486,37	24 728,11	0,00	0,00	0,00
Maio	180,00	5 609,92	19 298,19	0,00	0,00	0,00
Junho	6 454,64	7 467,44	18 285,39	0,00	0,00	0,00
Julho	20 826,53	8 539,42	30 572,50	0,00	0,00	0,00
Agosto	180,00	4 557,11	26 195,39	0,00	0,00	0,00
Setembro	15 975,00	5 678,19	36 492,20	0,00	0,00	0,00
Outubro	8 119,00	7 883,43	36 727,77	0,00	0,00	0,00
Novembro	7 959,75	9 362,75	35 324,77	0,00	0,00	0,00
Dezembro	787,40	8 780,37	27 331,80	0,00	0,00	0,00
Total	90 240,70	78 548,66		0,00	295,15	

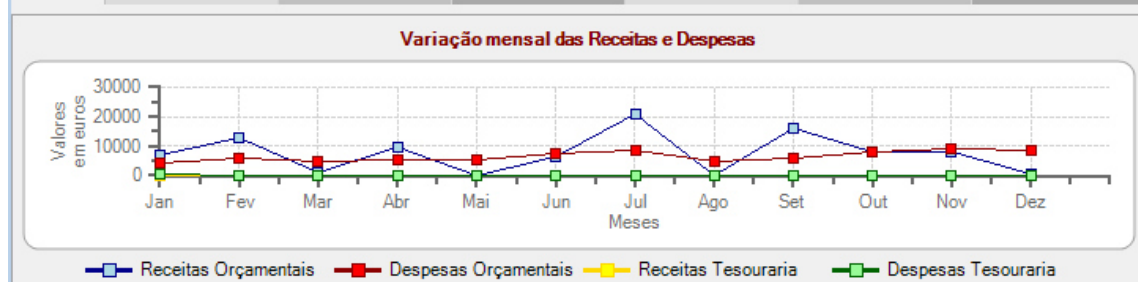



Saldos de Gerência / Tesouraria

O saldo a transitar para a gerência seguinte ascende a 27.331,80 euros, sendo que o saldo orçamental do ano é de 27.331,80 euros, uma vez que foi incorporado o saldo orçamental da gerência anterior no montante de 15.639,76 euros.

Recebimentos			Pagamentos		
Saldo da Gerência Anterior		15 934,91	Despesas Orçamentais		78 548,66
Execução Orçamental	15 639,76		Correntes	72 932,32	
Operações de Tesouraria	295,15		Capital	5 616,34	
Receitas Orçamentais		90 240,70	Operações de Tesouraria		295,15
Correntes	85 740,70		Saldo para a Gerência Seguinte		27 331,80
Capital	4 500,00		Execução Orçamental	27 331,80	
Operações de Tesouraria		0,00	Operações de Tesouraria	0,00	
Total		106 175,61	Total		106 175,61

A Síntese das Reconciliações Bancárias demonstra que:

Instituição Bancária		Saldo em 31/12/2020	Operações em trânsito-A adicionar	Operações em trânsito-A subtrair	Saldo contabilístic o	Observações
Banco	Nº de conta					
Santander Totta	000806139678020 SANT	27 331,80	0,00	0,00	27 331,80	

A Conta à Ordem não apresenta divergência de valores.

Capítulo III

Aplicações legais

Princípios e Regras Orçamentais

A Junta de Freguesia de Salão cumpriu durante o ano de 2020 os princípios e regras orçamentais consagrados na Lei do Enquadramento Orçamental (Lei n.º 151/2015 de 11 de setembro).



Nomeadamente a estabilidade orçamental, tendo sido apurado um saldo positivo.

Todas as receitas foram registadas pela importância integral em que foram avaliadas, sem dedução alguma para encargos de cobrança ou de qualquer outra natureza e todas as despesas foram registadas pela sua importância integral, sem qualquer dedução, respeitando deste modo a não compensação da receita e despesa.

As despesas foram inscritas no orçamento, estruturadas em programas, por fonte de financiamento, por classificadores orgânico, funcional e económico. As receitas foram registadas por classificador económico e fonte de financiamento.

A Junta de Freguesia cumpre a transparência orçamental disponibilizando informação fiável, completa e atualizada.

Principais Políticas Contabilísticas

As demonstrações orçamentais foram preparadas de acordo com a NCP 26, e são apresentadas em euros.

A informação é preparada na base do acréscimo, onde os efeitos das transações e de outros acontecimentos são reconhecidos quando eles ocorrem, satisfeitas as definições e os critérios de reconhecimento de acordo com a Estrutura Conceptual do SNC-AP.

As demonstrações orçamentais apresentam de forma apropriada a posição financeira e orçamental, o desempenho orçamental e os fluxos de caixa da Junta de Freguesia de Salão, bem como a representação fiel dos efeitos das transações, outros acontecimentos e condições, de acordo com as definições e critérios estabelecidos na NCP-26.

Não obstante o referido anteriormente acerca da comparabilidade, sempre que possível a informação comparativa foi divulgada com respeito ao período anterior para as quantias relatadas nas demonstrações orçamentais.



As demonstrações orçamentais estão consistentes de um período para o outro, quer a nível da apresentação, quer dos movimentos contabilísticos que lhes dão origem, exceto quando ocorrem alterações significativas na natureza que, nesse caso, estão devidamente identificadas e justificadas no presente relatório. Desta forma, é proporcionada informação fiável e mais relevante.

Investimentos

Plano Plurianual de Investimentos

Objectivo	N.º do Projeto	Designação do Projeto	Classificação Orçamental		Forma de Realização	Fonte de Financiamento				Datas		Montante Previsto			Montante Executado			Nível de Execução Financeira Anual %	Nível de Execução Financeira Global %
			Orgânica	Económica		RC	RP	UE	EMPR	Início	Fim	Ano	Anos Seguintes	Total	Anos Anteriores	Ano	Total		
1		<u>Punções gerais</u>	0103	0701041203	E	0,00	100,00	0,00	0,00	01/01/2018	31/12/2020	2.835,76	0,00	2.835,76	17.679,20	242,60	17.920,80	8,41	87,15
1	2018	Instalação do Ecocentro da Vigia	0103	0701041203	E	0,00	100,00	0,00	0,00	01/01/2018	31/12/2020	47,60	0,00	47,60	17.679,20	47,60	17.725,80	100,00	100,00
1	2018	Beneficiação da Sede da Junta	0103	0701030101	O	0,00	100,00	0,00	0,00	01/01/2018	31/12/2021	2.838,16	0,00	2.838,16	0,00	195,00	195,00	6,87	6,87
2		<u>Punções sociais</u>										16.210,74	0,00	16.210,74	0,00	14.385,23	14.385,23	88,74	88,74
2	2018	Zona de Lazer - Rede Zona Balnear	0103	0701040801	O	0,00	100,00	0,00	0,00	01/01/2018	31/12/2021	1.715,84	0,00	1.715,84	0,00	1.715,84	1.715,84	100,00	100,00
2	2020	Obra da Freguesia (Segurança e manutenção c	0103	0101060102	A	0,00	100,00	0,00	0,00	01/01/2020	31/12/2020	5.367,16	0,00	5.367,16	0,00	5.170,60	5.170,60	96,34	96,34
2	2020	Reparação e retificação de muros na via públi	0103	02012103	A	0,00	100,00	0,00	0,00	01/01/2020	31/12/2021	6.099,73	0,00	6.099,73	0,00	5.840,89	5.840,89	95,76	95,76
2	2020	Bote Baleiro - Execução de nova peça do Pico	0103	02010202	A	0,00	100,00	0,00	0,00	01/01/2020	31/12/2021	3.028,01	0,00	3.028,01	0,00	1.657,90	1.657,90	54,75	54,75
3		<u>Punções económicas</u>										2.000,00	0,00	2.000,00	0,00	2.000,00	2.000,00	100,00	100,00
3	2018	Remendagens e Pequenas Asfaltagens	0103	0701040101	O	0,00	100,00	0,00	0,00	01/01/2018	31/12/2021	2.000,00	0,00	2.000,00	0,00	2.000,00	2.000,00	100,00	100,00

O **Plano Plurianual de Investimentos**, demonstra no decorrer do mandato as previsões de investimento a realizar na Freguesia, assim sendo no ano de 2020, a execução financeira do Plano Plurianual de Investimentos (PPI) teve o nível de Execução de Financiamento Anual de 78,82% no valor total investido de 16.627,83 euros.



Resultados

Conclusão

As limitações de ordem financeira constituem uma realidade à qual a autarquia não pode escapar. As escassas receitas próprias tornam-na demasiado dependente das transferências do Estado, através do Fundo de Financiamento das Freguesias (FFF), das Instituições Públicas e da Câmara Municipal do concelho, através dos protocolos de delegação de competências, bem como de Acordos de Colaboração e Cooperação financeira.

Para fazer face aos atuais constrangimentos financeiros, o controlo das despesas correntes tem sido uma das grandes prioridades.

Apesar destas limitações, a Junta de Freguesia conseguiu, com grande competência, realizar muitos dos objetivos propostos no seu Plano de Atividades para 2020.

Resultado líquido

Analizada a Receita e a Despesa do Ano Económico de 2020, contempla-se que o saldo resultante após o encerramento do ano é de €27.331,80.

Passivos e Ativos

Passivo financeiro:

A 31 de Dezembro existiam dívidas a terceiros a curto prazo no valor de 278,94 euros.

Identificador	NIF Fornecedor	Designação fornecedor	Classificação económica	Caraterização	Data Doc.	Descrição	Dívida no fim
211931322	211931322	Marcelina Maria B	0101	Curto prazo	22/12/2020	Vencimento - Ass.	82,44
227620160	227620160	Dionísio Manuel F	0101	Curto prazo	22/12/2020	Vencimento - Ass.	98,25
121247392	121247392	João Dinis da Ros	0101	Curto prazo	22/12/2020	Vencimento - Ass.	98,25



A Junta de Freguesia não possuía empréstimos a 31 de dezembro de 2020.

Ativo financeiro:

A 31 de Dezembro esta Autarquia não possuía receitas por cobrar.

Capítulo IV

Divergências e Justificativos

Divergências

Sem nenhuma situação a acrescentar.

Justificativos

No decorrer do ano financeiro de 2020 não ocorreram imprevistos que suscitasse justificativos adicionais a acrescentar, apesar da pandemia causada pela COVID19 que condicionou o funcionamento e operacionalidade desta Autarquia.



Capítulo V

Nota Final

As políticas contabilísticas estão adequadas à realidade de uma estrutura do tipo autarquia local e por isso sem fins lucrativos (art.º 235º, 237º e 238 da Constituição da República Portuguesa), salientando-se que os procedimentos e controlos internos vigentes asseguram os movimentos efetuados, em relação às receitas, despesas e pagamentos (art.º 238 da Constituição da República Portuguesa e Leis 169/99 de 18 de Setembro e 5-A/2002 de 11 de Janeiro (Competências e funcionamento dos órgãos das autarquias locais) estas revogadas pela Lei 75/2013 de 12 de setembro.

As Demonstrações Financeiras relativas ao ano económico de 2020 traduzem as despesas e receitas do referido exercício económico, em relação a atividades da Junta de Freguesia.

Salão, 26 de abril de 2021

O Presidente da Junta

(Sérgio Eliseu Duarte Gomes)



SÍNTESE DAS RECONCILIAÇÕES BANCÁRIAS

Instituição bancária		Saldo em 31/12/2020	Saldo contabilístico	Observações
Banco	Nº de conta			
Santander Totta	000806139678020 S,	27.331,80	27.331,80	
		TOTAL	27.331,80	

O Dirigente responsável pela área administrativa e/ou financeira

Assinatura:

O membro do executivo responsável pela área pelouro financeiro

Assinatura:

Na coluna a) indicar o valor do saldo constante do extracto bancário à data de 31/12/

Na coluna b) a importância constante do Resumo Diário de Tesouraria

Na coluna c) indicar para cada conta, consoante a situação, um dos seguintes códigos:

- (1) Reconciliação efectuada e justificadas as divergências
- (2) Reconciliação efectuada mas não justificada a divergência de....
- (3) Reconciliação não efectuada