



# ***FREGUESIA DE SALÃO***

MUNICÍPIO DE HORTA

## **CONTROLO ORÇAMENTAL DE DESPESA**

**ANO FINANCEIRO DE 2019**



Controlo Orçamental da Despesa

Classificação Económica		Dotações Corrigidas	Compromissos Assumidos			Despesas Pagas	Diferenças			Grau de Execução Orçamental das Despesas
Código	Descrição		Exercício	Exercícios Futuros	Total		Dotação não Comprometida	Saldo	Compromissos por Pagar	
01	<b>Autarquia</b>	108.618,55	91.111,42	0,00	91.111,42	91.111,42	17.507,13	17.507,13	0,00	83,88 %
0103	<b>Administração Autárquica</b>	108.618,55	91.111,42	0,00	91.111,42	91.111,42	17.507,13	17.507,13	0,00	83,88 %
01	<b>Despesas com o pessoal</b>	52.532,00	50.568,51	0,00	50.568,51	50.568,51	1.963,49	1.963,49	0,00	96,26 %
0101	<b>Remunerações certas e permanentes</b>	41.142,00	39.509,82	0,00	39.509,82	39.509,82	1.632,18	1.632,18	0,00	96,03 %
010101	Titulares de órgãos de soberania e membros de órgãos autárquicos	8.573,00	8.572,92	0,00	8.572,92	8.572,92	0,08	0,08	0,00	100,00 %
010106	<b>Pessoal contratado a termo</b>	24.018,00	23.439,24	0,00	23.439,24	23.439,24	578,76	578,76	0,00	97,59 %
01010601	<b>Pessoal em funções</b>	24.018,00	23.439,24	0,00	23.439,24	23.439,24	578,76	578,76	0,00	97,59 %
0101060101	Assistente Técnica	8.198,00	8.197,56	0,00	8.197,56	8.197,56	0,44	0,44	0,00	99,99 %
0101060102	Assistentes Operacionais	15.820,00	15.241,68	0,00	15.241,68	15.241,68	578,32	578,32	0,00	96,34 %
010107	Pessoal em regime de tarefa ou avença	10,00	0,00	0,00	0,00	0,00	10,00	10,00	0,00	0,00 %
010113	<b>Subsidio de refeição</b>	3.464,00	3.276,99	0,00	3.276,99	3.276,99	187,01	187,01	0,00	94,60 %
01011301	Assistente Técnica	1.155,00	1.116,18	0,00	1.116,18	1.116,18	38,82	38,82	0,00	96,64 %
01011302	Assistentes Operacionais	2.309,00	2.160,81	0,00	2.160,81	2.160,81	148,19	148,19	0,00	93,58 %
010114	<b>Subsidio de férias e de Natal</b>	5.077,00	4.220,67	0,00	4.220,67	4.220,67	856,33	856,33	0,00	83,13 %
01011401	Assistente Técnica	1.422,00	1.421,31	0,00	1.421,31	1.421,31	0,69	0,69	0,00	99,95 %
01011402	Assistentes Operacionais	3.655,00	2.799,36	0,00	2.799,36	2.799,36	855,64	855,64	0,00	76,59 %
	<b>Total / A Transportar</b>	<b>41.142,00</b>	<b>39.509,82</b>	<b>0,00</b>	<b>39.509,82</b>	<b>39.509,82</b>	<b>1.632,18</b>	<b>1.632,18</b>	<b>0,00</b>	<b>96,03 %</b>



Controlo Orçamental da Despesa

Classificação Económica		Dotações Corrigidas	Compromissos Assumidos			Despesas Pagas	Diferenças			Grau de Execução Orçamental das Despesas
Código	Descrição		Exercício	Exercícios Futuros	Total		Dotação não Comprometida	Saldo	Compromissos por Pagar	
0102	Abonos variáveis ou eventuais	2.721,00	2.613,63	0,00	2.613,63	2.613,63	107,37	107,37	0,00	96,05 %
010213	Outros suplementos e prémios	385,00	343,50	0,00	343,50	343,50	41,50	41,50	0,00	89,22 %
01021303	Senhas de presença	385,00	343,50	0,00	343,50	343,50	41,50	41,50	0,00	89,22 %
010214	Outros abonos em numerário ou espécie	2.336,00	2.270,13	0,00	2.270,13	2.270,13	65,87	65,87	0,00	97,18 %
01021401	Remuneração Complementar	2.336,00	2.270,13	0,00	2.270,13	2.270,13	65,87	65,87	0,00	97,18 %
0102140101	Funcionária Administrativa	716,00	715,65	0,00	715,65	715,65	0,35	0,35	0,00	99,95 %
0102140102	Assistentes Operacionais	1.620,00	1.554,48	0,00	1.554,48	1.554,48	65,52	65,52	0,00	95,96 %
0103	Segurança social	8.669,00	8.445,06	0,00	8.445,06	8.445,06	223,94	223,94	0,00	97,42 %
010301	Encargos com a saúde	887,00	886,36	0,00	886,36	886,36	0,64	0,64	0,00	99,93 %
01030101	Serviço Regional de Saúde	887,00	886,36	0,00	886,36	886,36	0,64	0,64	0,00	99,93 %
010305	Contribuições para a segurança social	7.082,00	7.081,55	0,00	7.081,55	7.081,55	0,45	0,45	0,00	99,99 %
01030502	Segurança social do pessoal em regime de contrato de trabalho em funções públicas (RCTFP)	7.082,00	7.081,55	0,00	7.081,55	7.081,55	0,45	0,45	0,00	99,99 %
0103050202	Segurança social - Regime geral	7.082,00	7.081,55	0,00	7.081,55	7.081,55	0,45	0,45	0,00	99,99 %
010309	Seguros	700,00	477,15	0,00	477,15	477,15	222,85	222,85	0,00	68,16 %
01030901	Seguros de acidentes no trabalho e doenças profissionais	700,00	477,15	0,00	477,15	477,15	222,85	222,85	0,00	68,16 %
02	Aquisição de bens e serviços	29.937,00	19.807,38	0,00	19.807,38	19.807,38	10.129,62	10.129,62	0,00	66,16 %
0201	Aquisição de bens	23.221,00	15.187,57	0,00	15.187,57	15.187,57	8.033,43	8.033,43	0,00	65,40 %
Total / A Transportar		52.532,00	50.568,51	0,00	50.568,51	50.568,51	1.963,49	1.963,49	0,00	96,26 %



Controlo Orçamental da Despesa

Classificação Económica		Dotações Corrigidas	Compromissos Assumidos			Despesas Pagas	Diferenças			Grau de Execução Orçamental das Despesas
Código	Descrição		Exercício	Exercícios Futuros	Total		Dotação não Comprometida	Saldo	Compromissos por Pagar	
020101	Matérias-primas e subsidiárias	358,00	357,76	0,00	357,76	357,76	0,24	0,24	0,00	99,93 %
02010101	Delegações de Competências do Município da Horta	358,00	357,76	0,00	357,76	357,76	0,24	0,24	0,00	99,93 %
0201010101	Limpeza de Caminhos Municipais	358,00	357,76	0,00	357,76	357,76	0,24	0,24	0,00	99,93 %
020102	Combustíveis e lubrificantes	5.996,00	3.387,33	0,00	3.387,33	3.387,33	2.608,67	2.608,67	0,00	56,49 %
02010201	Gasolina	625,00	399,20	0,00	399,20	399,20	225,80	225,80	0,00	63,87 %
02010202	Gasóleo	4.621,00	2.785,46	0,00	2.785,46	2.785,46	1.835,54	1.835,54	0,00	60,28 %
02010299	Outros	750,00	202,67	0,00	202,67	202,67	547,33	547,33	0,00	27,02 %
020104	Limpeza e higiene	519,00	182,39	0,00	182,39	182,39	336,61	336,61	0,00	35,14 %
020105	Alimentação - Refeições confeccionadas	1.374,00	1.329,48	0,00	1.329,48	1.329,48	44,52	44,52	0,00	96,76 %
02010501	Faial "Ilha de Tradições"	100,00	100,00	0,00	100,00	100,00	0,00	0,00	0,00	100,00 %
02010502	Desfile da Semana do Mar	434,00	423,16	0,00	423,16	423,16	10,84	10,84	0,00	97,50 %
02010503	Atividades Culturais/ Animação de Verão	200,00	200,00	0,00	200,00	200,00	0,00	0,00	0,00	100,00 %
02010599	Outras Refeições Confeccionadas	640,00	606,32	0,00	606,32	606,32	33,68	33,68	0,00	94,74 %
020106	Alimentação - Géneros para confeccionar	190,00	189,35	0,00	189,35	189,35	0,65	0,65	0,00	99,66 %
020108	Material de escritório	785,00	626,68	0,00	626,68	626,68	158,32	158,32	0,00	79,83 %
020112	Material de transporte - Peças	200,00	70,00	0,00	70,00	70,00	130,00	130,00	0,00	35,00 %
02011201	Carrinha	200,00	70,00	0,00	70,00	70,00	130,00	130,00	0,00	35,00 %
020114	Outro material - Peças	300,00	266,77	0,00	266,77	266,77	33,23	33,23	0,00	88,92 %
<b>Total / A Transportar</b>		<b>61.954,00</b>	<b>56.711,50</b>	<b>0,00</b>	<b>56.711,50</b>	<b>56.711,50</b>	<b>5.242,50</b>	<b>5.242,50</b>	<b>0,00</b>	<b>91,54 %</b>



Controlo Orçamental da Despesa

Classificação Económica		Dotações Corrigidas	Compromissos Assumidos			Despesas Pagas	Diferenças			Grau de Execução Orçamental das Despesas
Código	Descrição		Exercício	Exercícios Futuros	Total		Dotação não Comprometida	Saldo	Compromissos por Pagar	
02011401	Trator	300,00	266,77	0,00	266,77	266,77	33,23	33,23	0,00	88,92 %
<b>020115</b>	<b>Prémios, condecorações e ofertas</b>	<b>1.210,00</b>	<b>953,67</b>	<b>0,00</b>	<b>953,67</b>	<b>953,67</b>	<b>256,33</b>	<b>256,33</b>	<b>0,00</b>	<b>78,82 %</b>
02011501	Atividades Culturais/ Animação de Verão	450,00	237,45	0,00	237,45	237,45	212,55	212,55	0,00	52,77 %
02011599	Outros Prémios, condecorações e ofertas	760,00	716,22	0,00	716,22	716,22	43,78	43,78	0,00	94,24 %
020117	Ferramentas e utensílios	850,00	79,95	0,00	79,95	79,95	770,05	770,05	0,00	9,41 %
020119	Artigos honoríficos e de decoração	91,00	85,26	0,00	85,26	85,26	5,74	5,74	0,00	93,69 %
<b>020121</b>	<b>Outros bens</b>	<b>11.348,00</b>	<b>7.658,93</b>	<b>0,00</b>	<b>7.658,93</b>	<b>7.658,93</b>	<b>3.689,07</b>	<b>3.689,07</b>	<b>0,00</b>	<b>67,49 %</b>
02012101	Gestão e Conservação de Equipamentos	1.500,00	1.452,32	0,00	1.452,32	1.452,32	47,68	47,68	0,00	96,82 %
02012102	Desfile da Semana do Mar	316,00	315,04	0,00	315,04	315,04	0,96	0,96	0,00	99,70 %
02012103	Obra da Freguesia - (Construção de Merendário na Zona de Lazer)	2.300,00	2.300,00	0,00	2.300,00	2.300,00	0,00	0,00	0,00	100,00 %
02012104	Materiais para reparação de muros	550,00	383,59	0,00	383,59	383,59	166,41	166,41	0,00	69,74 %
02012105	Materiais para limpeza, manutenção e desobstrução de linhas de água	2.283,00	2.282,32	0,00	2.282,32	2.282,32	0,68	0,68	0,00	99,97 %
02012106	Materiais para arranjo exterior do logradouro da JF	2.506,00	925,66	0,00	925,66	925,66	1.580,34	1.580,34	0,00	36,94 %
02012199	Outros materiais para pequenas reparações	1.893,00	0,00	0,00	0,00	0,00	1.893,00	1.893,00	0,00	0,00 %
<b>0202</b>	<b>Aquisição de serviços</b>	<b>6.716,00</b>	<b>4.619,81</b>	<b>0,00</b>	<b>4.619,81</b>	<b>4.619,81</b>	<b>2.096,19</b>	<b>2.096,19</b>	<b>0,00</b>	<b>68,79 %</b>
020201	Encargos das instalações	1.684,00	1.280,79	0,00	1.280,79	1.280,79	403,21	403,21	0,00	76,06 %
<b>020203</b>	<b>Conservação de bens</b>	<b>500,00</b>	<b>131,97</b>	<b>0,00</b>	<b>131,97</b>	<b>131,97</b>	<b>368,03</b>	<b>368,03</b>	<b>0,00</b>	<b>26,39 %</b>
02020301	Reparação da Carrinha	200,00	131,97	0,00	131,97	131,97	68,03	68,03	0,00	65,99 %
<b>Total / A Transportar</b>		<b>77.637,00</b>	<b>67.168,84</b>	<b>0,00</b>	<b>67.168,84</b>	<b>67.168,84</b>	<b>10.468,16</b>	<b>10.468,16</b>	<b>0,00</b>	<b>86,52 %</b>



Controlo Orçamental da Despesa

Classificação Económica		Dotações Corrigidas	Compromissos Assumidos			Despesas Pagas	Diferenças			Grau de Execução Orçamental das Despesas
Código	Descrição		Exercício	Exercícios Futuros	Total		Dotação não Comprometida	Saldo	Compromissos por Pagar	
02020302	Bote Baleeiro "Sr.º do Socorro"	50,00	0,00	0,00	0,00	0,00	50,00	50,00	0,00	0,00 %
02020303	Trator	200,00	0,00	0,00	0,00	0,00	200,00	200,00	0,00	0,00 %
02020399	Outras Conservações	50,00	0,00	0,00	0,00	0,00	50,00	50,00	0,00	0,00 %
<b>020209</b>	<b>Comunicações</b>	<b>750,00</b>	<b>598,20</b>	<b>0,00</b>	<b>598,20</b>	<b>598,20</b>	<b>151,80</b>	<b>151,80</b>	<b>0,00</b>	<b>79,76 %</b>
02020901	Serviço Meo - PT (Telefone, Internet, TV)	700,00	582,74	0,00	582,74	582,74	117,26	117,26	0,00	83,25 %
02020903	Selos e Registos	50,00	15,46	0,00	15,46	15,46	34,54	34,54	0,00	30,92 %
020211	Representação dos serviços	292,00	19,75	0,00	19,75	19,75	272,25	272,25	0,00	6,76 %
<b>020212</b>	<b>Seguros</b>	<b>969,00</b>	<b>717,10</b>	<b>0,00</b>	<b>717,10</b>	<b>717,10</b>	<b>251,90</b>	<b>251,90</b>	<b>0,00</b>	<b>74,00 %</b>
02021201	Veículos	505,00	403,22	0,00	403,22	403,22	101,78	101,78	0,00	79,85 %
02021202	Bote Baleeiro	314,00	313,88	0,00	313,88	313,88	0,12	0,12	0,00	99,96 %
02021203	Programas Ocupacionais	150,00	0,00	0,00	0,00	0,00	150,00	150,00	0,00	0,00 %
020214	Estudos, pareceres, projectos e consultadoria	720,00	720,00	0,00	720,00	720,00	0,00	0,00	0,00	100,00 %
020219	Assistência técnica	142,00	141,60	0,00	141,60	141,60	0,40	0,40	0,00	99,72 %
020220	Outros trabalhos especializados	300,00	130,52	0,00	130,52	130,52	169,48	169,48	0,00	43,51 %
020224	Encargos de cobrança de receitas	50,00	11,71	0,00	11,71	11,71	38,29	38,29	0,00	23,42 %
<b>020225</b>	<b>Outros serviços</b>	<b>1.309,00</b>	<b>868,17</b>	<b>0,00</b>	<b>868,17</b>	<b>868,17</b>	<b>440,83</b>	<b>440,83</b>	<b>0,00</b>	<b>66,32 %</b>
02022501	Inumações	820,00	452,29	0,00	452,29	452,29	367,71	367,71	0,00	55,16 %
02022502	Domínio e alojamento da página da Internet	189,00	165,20	0,00	165,20	165,20	23,80	23,80	0,00	87,41 %
<b>Total / A Transportar</b>		<b>82.169,00</b>	<b>70.125,21</b>	<b>0,00</b>	<b>70.125,21</b>	<b>70.125,21</b>	<b>12.043,79</b>	<b>12.043,79</b>	<b>0,00</b>	<b>85,34 %</b>



Controlo Orçamental da Despesa

Classificação Económica		Dotações Corrigidas	Compromissos Assumidos			Despesas Pagas	Diferenças			Grau de Execução Orçamental das Despesas
Código	Descrição		Exercício	Exercícios Futuros	Total		Dotação não Comprometida	Saldo	Compromissos por Pagar	
02022503	Exumações, incluindo transladações	300,00	250,68	0,00	250,68	250,68	49,32	49,32	0,00	83,56 %
<b>04</b>	<b>Transferências correntes</b>	<b>6.006,92</b>	<b>3.590,57</b>	<b>0,00</b>	<b>3.590,57</b>	<b>3.590,57</b>	<b>2.416,35</b>	<b>2.416,35</b>	<b>0,00</b>	<b>59,77 %</b>
<b>0406</b>	<b>Segurança social</b>	<b>1.900,00</b>	<b>1.790,57</b>	<b>0,00</b>	<b>1.790,57</b>	<b>1.790,57</b>	<b>109,43</b>	<b>109,43</b>	<b>0,00</b>	<b>94,24 %</b>
<b>040602</b>	<b>Outras transferências</b>	<b>1.900,00</b>	<b>1.790,57</b>	<b>0,00</b>	<b>1.790,57</b>	<b>1.790,57</b>	<b>109,43</b>	<b>109,43</b>	<b>0,00</b>	<b>94,24 %</b>
04060201	Programas ocupacionais	1.900,00	1.790,57	0,00	1.790,57	1.790,57	109,43	109,43	0,00	94,24 %
<b>0407</b>	<b>Instituições sem fins lucrativos</b>	<b>3.106,92</b>	<b>1.800,00</b>	<b>0,00</b>	<b>1.800,00</b>	<b>1.800,00</b>	<b>1.306,92</b>	<b>1.306,92</b>	<b>0,00</b>	<b>57,94 %</b>
<b>040701</b>	<b>Instituições sem fins lucrativos</b>	<b>3.106,92</b>	<b>1.800,00</b>	<b>0,00</b>	<b>1.800,00</b>	<b>1.800,00</b>	<b>1.306,92</b>	<b>1.306,92</b>	<b>0,00</b>	<b>57,94 %</b>
04070101	Grupo Desportivo do Salão	500,00	500,00	0,00	500,00	500,00	0,00	0,00	0,00	100,00 %
04070102	Grupo Folclórico ou Tradicional	200,00	200,00	0,00	200,00	200,00	0,00	0,00	0,00	100,00 %
04070103	Apoio a Grupos Culturais da Freguesia	400,00	300,00	0,00	300,00	300,00	100,00	100,00	0,00	75,00 %
04070104	Casa do Povo do Salão	150,00	150,00	0,00	150,00	150,00	0,00	0,00	0,00	100,00 %
04070105	Clube Naval da Horta	1.200,00	600,00	0,00	600,00	600,00	600,00	600,00	0,00	50,00 %
04070199	Outras Instituições Sem Fins Lucrativos	656,92	50,00	0,00	50,00	50,00	606,92	606,92	0,00	7,61 %
<b>0408</b>	<b>Famílias</b>	<b>1.000,00</b>	<b>0,00</b>	<b>0,00</b>	<b>0,00</b>	<b>0,00</b>	<b>1.000,00</b>	<b>1.000,00</b>	<b>0,00</b>	<b>0,00 %</b>
<b>040802</b>	<b>Outras</b>	<b>1.000,00</b>	<b>0,00</b>	<b>0,00</b>	<b>0,00</b>	<b>0,00</b>	<b>1.000,00</b>	<b>1.000,00</b>	<b>0,00</b>	<b>0,00 %</b>
04080201	Programas ocupacionais	1.000,00	0,00	0,00	0,00	0,00	1.000,00	1.000,00	0,00	0,00 %
<b>06</b>	<b>Outras despesas correntes</b>	<b>728,00</b>	<b>492,51</b>	<b>0,00</b>	<b>492,51</b>	<b>492,51</b>	<b>235,49</b>	<b>235,49</b>	<b>0,00</b>	<b>67,65 %</b>
<b>0602</b>	<b>Diversas</b>	<b>728,00</b>	<b>492,51</b>	<b>0,00</b>	<b>492,51</b>	<b>492,51</b>	<b>235,49</b>	<b>235,49</b>	<b>0,00</b>	<b>67,65 %</b>
<b>Total / A Transportar</b>		<b>88.475,92</b>	<b>73.966,46</b>	<b>0,00</b>	<b>73.966,46</b>	<b>73.966,46</b>	<b>14.509,46</b>	<b>14.509,46</b>	<b>0,00</b>	<b>83,60 %</b>



Controlo Orçamental da Despesa

Classificação Económica		Dotações Corrigidas	Compromissos Assumidos			Despesas Pagas	Diferenças			Grau de Execução Orçamental das Despesas
Código	Descrição		Exercício	Exercícios Futuros	Total		Dotação não Comprometida	Saldo	Compromissos por Pagar	
060203	<b>Outras</b>	728,00	492,51	0,00	492,51	492,51	235,49	235,49	0,00	67,65 %
06020304	Serviços bancários	200,00	198,85	0,00	198,85	198,85	1,15	1,15	0,00	99,43 %
06020305	<b>Outras</b>	528,00	293,66	0,00	293,66	293,66	234,34	234,34	0,00	55,62 %
0602030501	Quota Adeliçor	60,00	0,00	0,00	0,00	0,00	60,00	60,00	0,00	0,00 %
0602030502	Quota ANAFRE	168,00	167,06	0,00	167,06	167,06	0,94	0,94	0,00	99,44 %
0602030599	Outras despesas não previstas	300,00	126,60	0,00	126,60	126,60	173,40	173,40	0,00	42,20 %
07	<b>Aquisição de bens de capital</b>	19.414,63	16.652,45	0,00	16.652,45	16.652,45	2.762,18	2.762,18	0,00	85,77 %
0701	<b>Investimentos</b>	15.211,63	13.109,03	0,00	13.109,03	13.109,03	2.102,60	2.102,60	0,00	86,18 %
070103	<b>Edifícios</b>	4.360,00	2.360,00	0,00	2.360,00	2.360,00	2.000,00	2.000,00	0,00	54,13 %
07010301	<b>Instalações de serviços</b>	4.360,00	2.360,00	0,00	2.360,00	2.360,00	2.000,00	2.000,00	0,00	54,13 %
0701030101	Beneficiação Sede	4.360,00	2.360,00	0,00	2.360,00	2.360,00	2.000,00	2.000,00	0,00	54,13 %
070104	<b>Construções diversas</b>	8.737,63	8.636,82	0,00	8.636,82	8.636,82	100,81	100,81	0,00	98,85 %
07010401	<b>Viadutos, arruamentos e obras complementares</b>	2.000,00	2.000,00	0,00	2.000,00	2.000,00	0,00	0,00	0,00	100,00 %
0701040101	Remendagens	2.000,00	2.000,00	0,00	2.000,00	2.000,00	0,00	0,00	0,00	100,00 %
07010405	<b>Parques e jardins</b>	1.839,55	1.785,34	0,00	1.785,34	1.785,34	54,21	54,21	0,00	97,05 %
0701040501	Zona de Lazer - Rede Zona Balnear	1.839,55	1.785,34	0,00	1.785,34	1.785,34	54,21	54,21	0,00	97,05 %
07010413	<b>Outros</b>	4.898,08	4.851,48	0,00	4.851,48	4.851,48	46,60	46,60	0,00	99,05 %
0701041302	Zona de Lazer do Porto	1.666,28	1.666,28	0,00	1.666,28	1.666,28	0,00	0,00	0,00	100,00 %
<b>Total / A Transportar</b>		<b>99.069,75</b>	<b>82.270,59</b>	<b>0,00</b>	<b>82.270,59</b>	<b>82.270,59</b>	<b>16.799,16</b>	<b>16.799,16</b>	<b>0,00</b>	<b>83,04 %</b>



Controlo Orçamental da Despesa

Classificação Económica		Dotações Corrigidas	Compromissos Assumidos			Despesas Pagas	Diferenças			Grau de Execução Orçamental das Despesas
Código	Descrição		Exercício	Exercícios Futuros	Total		Dotação não Comprometida	Saldo	Compromissos por Pagar	
0701041303	Instalação do Ecocentro da Vigia	3.231,80	3.185,20	0,00	3.185,20	3.185,20	46,60	46,60	0,00	98,56 %
070107	Equipamento de informática	1.302,00	1.301,41	0,00	1.301,41	1.301,41	0,59	0,59	0,00	99,95 %
070108	Software informático	151,00	150,00	0,00	150,00	150,00	1,00	1,00	0,00	99,34 %
070109	Equipamento Administrativo	661,00	660,80	0,00	660,80	660,80	0,20	0,20	0,00	99,97 %
<b>0703</b>	<b>Bens de domínio público</b>	<b>4.203,00</b>	<b>3.543,42</b>	<b>0,00</b>	<b>3.543,42</b>	<b>3.543,42</b>	<b>659,58</b>	<b>659,58</b>	<b>0,00</b>	<b>84,31 %</b>
<b>070305</b>	<b>Bens do património histórico, artístico e cultural</b>	<b>4.203,00</b>	<b>3.543,42</b>	<b>0,00</b>	<b>3.543,42</b>	<b>3.543,42</b>	<b>659,58</b>	<b>659,58</b>	<b>0,00</b>	<b>84,31 %</b>
07030501	Bote Baleeiro - Reparação de Cavernas	4.203,00	3.543,42	0,00	3.543,42	3.543,42	659,58	659,58	0,00	84,31 %
<b>Total / A Transportar</b>		<b>108.618,55</b>	<b>91.111,42</b>	<b>0,00</b>	<b>91.111,42</b>	<b>91.111,42</b>	<b>17.507,13</b>	<b>17.507,13</b>	<b>0,00</b>	<b>83,88 %</b>



# ***FREGUESIA DE SALÃO***

MUNICÍPIO DE HORTA

## **CONTROLO ORÇAMENTAL DE RECEITA**

**ANO FINANCEIRO DE 2019**



Controlo Orçamental da Receita

Classificação Económica		Previsões Corrigidas	Receitas por cobrar Início do ano	Receitas Liquidadas	Liquidacões Anuladas	Receitas Cobradas Brutas	Reembolsos e Restituições		Receita cobrada líquida	Receitas por cobrar no final do ano	Grau de Execução Orçamental das Receitas
Código	Descrição						Emitidos	Pagos			
01	<b>Impostos directos</b>	650,00	0,00	563,75	0,00	563,75	0,00	0,00	563,75	0,00	86,73 %
0102	<b>Outros</b>	650,00	0,00	563,75	0,00	563,75	0,00	0,00	563,75	0,00	86,73 %
010202	Imposto municipal sobre imóveis	650,00	0,00	563,75	0,00	563,75	0,00	0,00	563,75	0,00	86,73 %
04	<b>Taxas, multas e outras penalidades</b>	45,00	0,00	80,00	0,00	80,00	0,00	0,00	80,00	0,00	177,78 %
0401	<b>Taxas</b>	45,00	0,00	80,00	0,00	80,00	0,00	0,00	80,00	0,00	177,78 %
040123	<b>Taxas específicas das autarquias locais</b>	45,00	0,00	80,00	0,00	80,00	0,00	0,00	80,00	0,00	177,78 %
04012304	Canídeos	20,00	0,00	43,00	0,00	43,00	0,00	0,00	43,00	0,00	215,00 %
04012399	<b>Outras</b>	25,00	0,00	37,00	0,00	37,00	0,00	0,00	37,00	0,00	148,00 %
0401239999	Outras	25,00	0,00	37,00	0,00	37,00	0,00	0,00	37,00	0,00	148,00 %
06	<b>Transferências correntes</b>	74.447,00	0,00	74.447,00	0,00	74.447,00	0,00	0,00	74.447,00	0,00	100,00 %
0603	<b>Administração central</b>	26.517,00	0,00	26.517,00	0,00	26.517,00	0,00	0,00	26.517,00	0,00	100,00 %
060301	<b>Estado</b>	26.517,00	0,00	26.517,00	0,00	26.517,00	0,00	0,00	26.517,00	0,00	100,00 %
06030104	Fundo de Financiamento das Freguesias	24.475,00	0,00	24.475,00	0,00	24.475,00	0,00	0,00	24.475,00	0,00	100,00 %
06030105	art. 38.º, n.º 8 da Lei n.º 73/2013	2.042,00	0,00	2.042,00	0,00	2.042,00	0,00	0,00	2.042,00	0,00	100,00 %
0604	<b>Administração Regional</b>	6.500,00	0,00	6.500,00	0,00	6.500,00	0,00	0,00	6.500,00	0,00	100,00 %
060401	<b>Região Autónoma dos Açores</b>	6.500,00	0,00	6.500,00	0,00	6.500,00	0,00	0,00	6.500,00	0,00	100,00 %
06040101	<b>Secretaria Regional da Educação e Cultura</b>	1.000,00	0,00	1.000,00	0,00	1.000,00	0,00	0,00	1.000,00	0,00	100,00 %
0604010101	Direção Regional da Cultura	1.000,00	0,00	1.000,00	0,00	1.000,00	0,00	0,00	1.000,00	0,00	100,00 %
06040102	<b>Secretaria Regional da Energia, Ambiente e Turismo</b>	5.500,00	0,00	5.500,00	0,00	5.500,00	0,00	0,00	5.500,00	0,00	100,00 %
<b>Total / A Transportar</b>		<b>28.212,00</b>	<b>0,00</b>	<b>28.160,75</b>	<b>0,00</b>	<b>28.160,75</b>	<b>0,00</b>	<b>0,00</b>	<b>28.160,75</b>	<b>0,00</b>	<b>99,82 %</b>



Controlo Orçamental da Receita

Classificação Económica		Previsões Corrigidas	Receitas por cobrar Início do ano	Receitas Liquidadas	Liquidações Anuladas	Receitas Cobradas Brutas	Reembolsos e Restituições		Receita cobrada líquida	Receitas por cobrar no final do ano	Grau de Execução Orçamental das Receitas
Código	Descrição						Emitidos	Pagos			
0604010201	Direção Regional do Ambiente	5.500,00	0,00	5.500,00	0,00	5.500,00	0,00	0,00	5.500,00	0,00	100,00 %
<b>0605</b>	<b>Administração local</b>	<b>41.430,00</b>	<b>0,00</b>	<b>41.430,00</b>	<b>0,00</b>	<b>41.430,00</b>	<b>0,00</b>	<b>0,00</b>	<b>41.430,00</b>	<b>0,00</b>	<b>100,00 %</b>
<b>060502</b>	<b>Região Autónoma dos Açores</b>	<b>41.430,00</b>	<b>0,00</b>	<b>41.430,00</b>	<b>0,00</b>	<b>41.430,00</b>	<b>0,00</b>	<b>0,00</b>	<b>41.430,00</b>	<b>0,00</b>	<b>100,00 %</b>
<b>06050201</b>	<b>Municípios</b>	<b>41.430,00</b>	<b>0,00</b>	<b>41.430,00</b>	<b>0,00</b>	<b>41.430,00</b>	<b>0,00</b>	<b>0,00</b>	<b>41.430,00</b>	<b>0,00</b>	<b>100,00 %</b>
0605020101	CMH - Delegações Administrativas	4.000,00	0,00	4.000,00	0,00	4.000,00	0,00	0,00	4.000,00	0,00	100,00 %
0605020102	CMH - Projeto "Faial Ilha de Tradições"	100,00	0,00	100,00	0,00	100,00	0,00	0,00	100,00	0,00	100,00 %
0605020103	CMH - Caminhos Agrícolas	750,00	0,00	750,00	0,00	750,00	0,00	0,00	750,00	0,00	100,00 %
0605020104	CMH - Atividades Culturais/Animação de Verão	900,00	0,00	900,00	0,00	900,00	0,00	0,00	900,00	0,00	100,00 %
0605020105	CMH - Conservação e Limpeza de Valetas, Bermas e Caminhos	19.000,00	0,00	19.000,00	0,00	19.000,00	0,00	0,00	19.000,00	0,00	100,00 %
0605020106	CMH - Desfile da Semana do Mar	750,00	0,00	750,00	0,00	750,00	0,00	0,00	750,00	0,00	100,00 %
0605020107	CMH - Desratização	500,00	0,00	500,00	0,00	500,00	0,00	0,00	500,00	0,00	100,00 %
0605020108	CMH - Obra da Freguesia - (Construção de Merendário na Zona de Lazer)	3.000,00	0,00	3.000,00	0,00	3.000,00	0,00	0,00	3.000,00	0,00	100,00 %
0605020109	CMH - Reparação de Muros/Muros em Perigo para a Via Pública	5.524,00	0,00	5.524,00	0,00	5.524,00	0,00	0,00	5.524,00	0,00	100,00 %
0605020110	CMH - Gestão e Conservação de Equipamentos	3.500,00	0,00	3.500,00	0,00	3.500,00	0,00	0,00	3.500,00	0,00	100,00 %
0605020111	CMH - Protocolo de Cooperação Financeira no âmbito do Fundo Próprio	3.406,00	0,00	3.406,00	0,00	3.406,00	0,00	0,00	3.406,00	0,00	100,00 %
<b>07</b>	<b>Venda de bens e serviços correntes</b>	<b>3.020,00</b>	<b>0,00</b>	<b>2.955,00</b>	<b>0,00</b>	<b>2.955,00</b>	<b>0,00</b>	<b>0,00</b>	<b>2.955,00</b>	<b>0,00</b>	<b>97,85 %</b>
<b>0702</b>	<b>Serviços</b>	<b>1.220,00</b>	<b>0,00</b>	<b>795,00</b>	<b>0,00</b>	<b>795,00</b>	<b>0,00</b>	<b>0,00</b>	<b>795,00</b>	<b>0,00</b>	<b>65,16 %</b>
<b>070201</b>	<b>Aluguer de espaços e equipamentos</b>	<b>600,00</b>	<b>0,00</b>	<b>75,00</b>	<b>0,00</b>	<b>75,00</b>	<b>0,00</b>	<b>0,00</b>	<b>75,00</b>	<b>0,00</b>	<b>12,50 %</b>
07020101	Bar "A Canoa"	600,00	0,00	75,00	0,00	75,00	0,00	0,00	75,00	0,00	12,50 %
<b>Total / A Transportar</b>		<b>75.742,00</b>	<b>0,00</b>	<b>75.165,75</b>	<b>0,00</b>	<b>75.165,75</b>	<b>0,00</b>	<b>0,00</b>	<b>75.165,75</b>	<b>0,00</b>	<b>99,24 %</b>



Controlo Orçamental da Receita

Classificação Económica		Previsões Corrigidas	Receitas por cobrar Início do ano	Receitas Liquidadas	Liquidacões Anuladas	Receitas Cobradas Brutas	Reembolsos e Restituições		Receita cobrada líquida	Receitas por cobrar no final do ano	Grau de Execução Orçamental das Receitas
Código	Descrição						Emitidos	Pagos			
070209	<b>Serviços específicos das autarquias</b>	620,00	0,00	720,00	0,00	720,00	0,00	0,00	720,00	0,00	116,13 %
07020905	<b>Cemitérios</b>	620,00	0,00	720,00	0,00	720,00	0,00	0,00	720,00	0,00	116,13 %
0702090501	Abertura de Sepulturas	320,00	0,00	420,00	0,00	420,00	0,00	0,00	420,00	0,00	131,25 %
0702090502	Exumações, incluindo transladações	300,00	0,00	300,00	0,00	300,00	0,00	0,00	300,00	0,00	100,00 %
0703	<b>Rendas</b>	1.800,00	0,00	2.160,00	0,00	2.160,00	0,00	0,00	2.160,00	0,00	120,00 %
070301	Habitações	1.800,00	0,00	2.160,00	0,00	2.160,00	0,00	0,00	2.160,00	0,00	120,00 %
09	<b>Venda de bens de investimento</b>	1.750,00	0,00	0,00	0,00	0,00	0,00	0,00	0,00	0,00	0,00 %
0901	<b>Terrenos</b>	1.750,00	0,00	0,00	0,00	0,00	0,00	0,00	0,00	0,00	0,00 %
090110	<b>Famílias</b>	1.750,00	0,00	0,00	0,00	0,00	0,00	0,00	0,00	0,00	0,00 %
09011001	Concessão de Sepulturas	1.000,00	0,00	0,00	0,00	0,00	0,00	0,00	0,00	0,00	0,00 %
09011002	Concessão de Ossários	750,00	0,00	0,00	0,00	0,00	0,00	0,00	0,00	0,00	0,00 %
10	<b>Transferências de capital</b>	11.105,00	0,00	11.103,88	0,00	11.103,88	0,00	0,00	11.103,88	0,00	99,99 %
1004	<b>Administração regional</b>	4.944,00	0,00	4.943,30	0,00	4.943,30	0,00	0,00	4.943,30	0,00	99,99 %
100401	<b>Região Autónoma dos Açores</b>	4.944,00	0,00	4.943,30	0,00	4.943,30	0,00	0,00	4.943,30	0,00	99,99 %
10040102	<b>Secretaria Regional da Educação e Cultura</b>	2.294,00	0,00	2.293,30	0,00	2.293,30	0,00	0,00	2.293,30	0,00	99,97 %
1004010201	Direção Regional da Cultura	2.294,00	0,00	2.293,30	0,00	2.293,30	0,00	0,00	2.293,30	0,00	99,97 %
10040103	<b>Direção Regional Organização e Administração Pública</b>	2.650,00	0,00	2.650,00	0,00	2.650,00	0,00	0,00	2.650,00	0,00	100,00 %
1004010301	DROAP - Cooperação Financeira 2019	2.650,00	0,00	2.650,00	0,00	2.650,00	0,00	0,00	2.650,00	0,00	100,00 %
1005	<b>Administração local</b>	6.161,00	0,00	6.160,58	0,00	6.160,58	0,00	0,00	6.160,58	0,00	99,99 %
100502	<b>Região Autónoma dos Açores</b>	6.161,00	0,00	6.160,58	0,00	6.160,58	0,00	0,00	6.160,58	0,00	99,99 %
10050201	<b>Municípios</b>	6.161,00	0,00	6.160,58	0,00	6.160,58	0,00	0,00	6.160,58	0,00	99,99 %
<b>Total / A Transportar</b>		<b>84.856,00</b>	<b>0,00</b>	<b>82.989,05</b>	<b>0,00</b>	<b>82.989,05</b>	<b>0,00</b>	<b>0,00</b>	<b>82.989,05</b>	<b>0,00</b>	<b>97,80 %</b>



Controlo Orçamental da Receita

Classificação Económica		Previsões Corrigidas	Receitas por cobrar Início do ano	Receitas Liquidadas	Liquidacões Anuladas	Receitas Cobradas Brutas	Reembolsos e Restituições		Receita cobrada liquida	Receitas por cobrar no final do ano	Grau de Execução Orçamental das Receitas
Código	Descrição						Emitidos	Pagos			
1005020101	CMH - Remendagens	2.000,00	0,00	2.000,00	0,00	2.000,00	0,00	0,00	2.000,00	0,00	100,00 %
1005020102	CMH - Zona de Lazer - Rede Zona Balnear	1.500,00	0,00	1.500,00	0,00	1.500,00	0,00	0,00	1.500,00	0,00	100,00 %
1005020103	CMH - Protocolo Fundo Próprio Investimento	2.661,00	0,00	2.660,58	0,00	2.660,58	0,00	0,00	2.660,58	0,00	99,98 %
16	<b>Saldo da gerência anterior</b>	<b>17.601,55</b>	<b>0,00</b>	<b>17.601,55</b>	<b>0,00</b>	<b>17.601,55</b>	<b>0,00</b>	<b>0,00</b>	<b>17.601,55</b>	<b>0,00</b>	<b>100,00 %</b>
1601	<b>Saldo orçamental</b>	<b>17.601,55</b>	<b>0,00</b>	<b>17.601,55</b>	<b>0,00</b>	<b>17.601,55</b>	<b>0,00</b>	<b>0,00</b>	<b>17.601,55</b>	<b>0,00</b>	<b>100,00 %</b>
160101	Na posse do serviço	12.156,92	0,00	12.156,92	0,00	12.156,92	0,00	0,00	12.156,92	0,00	100,00 %
160103	Na posse do serviço - Consignado	5.444,63	0,00	5.444,63	0,00	5.444,63	0,00	0,00	5.444,63	0,00	100,00 %
<b>Total / A Transportar</b>		<b>108.618,55</b>	<b>0,00</b>	<b>106.751,18</b>	<b>0,00</b>	<b>106.751,18</b>	<b>0,00</b>	<b>0,00</b>	<b>106.751,18</b>	<b>0,00</b>	<b>98,28 %</b>

Execução do Plano Plurianual de Investimentos por classificação

Objectivo	Programa	Projecto	Ano/Acção	Designação	Classificação Orçamental		Montante Previsto	Montante Executado	Nível de Execução %
					Orgânica	Económica			
1	1.1	1.1.1	2018/05	Instalação do Ecocentro da Vigia	0103	0701041303	3.231,80	3.185,20	98,56 %
2	2.4	2.4.6	2018/06	Zona de lazer do Porto - Parque de Campismo	0103	0701041302	1.666,28	1.666,28	100,00 %
3	3.3	3.3.1	2018/1	Remendagens e Pequenas Asfaltagens	0103	0701040101	2.000,00	2.000,00	100,00 %
1	1.1	1.1.1	2018/2	Beneficiação da Sede da Junta	0103	0701030101	4.360,00	2.360,00	54,13 %
2	2.4	2.4.6	2018/3	Zona de Lazer - Rede Zona Balnear	0103	0701040501	1.839,55	1.785,34	97,05 %
2	2.4	2.4.6	2019/01	Obra da Freguesia - (Construção de Merendário na Zona de Lazer)	0103	0101060102	700,00	0,00	0,00 %
					0103	02012103	2.300,00	2.300,00	100,00 %
2	2.5	2.5.1	2019/02	Bote Baleeiro - Reparação de Cavernas	0103	07030501	4.203,00	3.543,42	84,31 %
1	1.1	1.1.1	2019/03	Aquisição de Equipamento de Informática	0103	070107	1.302,00	1.301,41	99,95 %
1	1.1	1.1.1	2019/04	Aquisição de Software Informático	0103	070108	150,00	150,00	100,00 %
1	1.1	1.1.1	2019/05	Aquisição de Equipamento Administrativo	0103	070109	661,00	660,80	99,97 %
<b>Total Geral</b>							<b>22.413,63</b>	<b>18.952,45</b>	<b>84,56 %</b>



## ***FREGUESIA DE SALÃO***

MUNICÍPIO DE HORTA

# **EXECUÇÃO DO PLANO PLURIANUAL DE INVESTIMENTOS**

**APROVAÇÃO**

**ANO FINANCEIRO DE 2019**

### ***Datas das Deliberações***

*Junta de Freguesia*

\_\_/\_\_/\_\_

*Assembleia de Freguesia*

\_\_/\_\_/\_\_

***Órgão Executivo***

---

---

---

---

---

---

---

---

---

---

---

---

***Órgão Deliberativo***

---

---

---

---

---

---

---

---

---

---

---

---



Execução Anual do Plano Plurianual de Investimentos

Objectivo	Programa	Projecto	Ano/Acção	Designação	Classificação Orçamental		Forma de Realização	Fonte de Financiamento %			Datas		Montante Previsto			Montante Executado		Nível de Execução Financiamento Anual %	Nível de Execução Financiamento Global %	
					Orgânica	Económica		AC	AA	FC	Início	Fim	Ano	Anos Seguintes	Total	Anos Anteriores	Ano			Total
1				<b>Funções gerais</b>								9.704,80	0,00	9.704,80	15.768,20	7.657,41	23.425,61	78,90 %	91,96 %	
1	1.1			Serviços gerais da administração pública								9.704,80	0,00	9.704,80	15.768,20	7.657,41	23.425,61	78,90 %	91,96 %	
1	1.1	1.1.1		Administração geral								9.704,80	0,00	9.704,80	15.768,20	7.657,41	23.425,61	78,90 %	91,96 %	
1	1.1	1.1.1	2018/05	Instalação do Ecocentro da Vigia	0103	0701041303	E	0	100	0	01/01/2018	31/12/2020	3.231,80	0,00	3.231,80	15.768,20	3.185,20	18.953,40	98,56 %	99,75 %
1	1.1	1.1.1	2018/2	Beneficiação da Sede da Junta	0103	0701030101	O	0	100	0	01/01/2018	31/12/2021	4.360,00	0,00	4.360,00	0,00	2.360,00	2.360,00	54,13 %	54,13 %
1	1.1	1.1.1	2018/4	Aquisição de Carrinha de Caixa Aberta			O	0	100	0	01/01/2018	31/12/2019	0,00	0,00	0,00	0,00	0,00	0,00	0,00 %	0,00 %
1	1.1	1.1.1	2019/03	Aquisição de Equipamento de Informática	0103	070107	O	0	100	0	01/01/2019	31/12/2019	1.302,00	0,00	1.302,00	0,00	1.301,41	1.301,41	99,95 %	99,95 %
1	1.1	1.1.1	2019/04	Aquisição de Software Informático	0103	070108	O	0	100	0	01/01/2019	31/12/2019	150,00	0,00	150,00	0,00	150,00	150,00	100,00 %	100,00 %
1	1.1	1.1.1	2019/05	Aquisição de Equipamento Administrativo	0103	070109	O	0	100	0	01/01/2019	31/12/2019	661,00	0,00	661,00	0,00	660,80	660,80	99,97 %	99,97 %
2				<b>Funções sociais</b>								10.708,83	0,00	10.708,83	1.833,72	9.295,04	11.128,76	86,80 %	88,73 %	
2	2.4			Habitação e serviços colectivos								6.505,83	0,00	6.505,83	1.833,72	5.751,62	7.585,34	88,41 %	90,96 %	
2	2.4	2.4.6		Protecção meio ambiente e conservação da natureza								6.505,83	0,00	6.505,83	1.833,72	5.751,62	7.585,34	88,41 %	90,96 %	
2	2.4	2.4.6	2019/01	Obra da Freguesia - (Construção de Merendário na Zona de Lazer)	0103	0101060102	A	0	100	0	01/01/2019	31/12/2019	3.000,00	0,00	3.000,00	0,00	2.300,00	2.300,00	76,67 %	76,67 %
2	2.4	2.4.6	2018/3	Zona de Lazer - Rede Zona Balnear	0103	02012103	O	0	100	0	01/01/2018	31/12/2021	1.839,55	0,00	1.839,55	0,00	1.785,34	1.785,34	97,05 %	97,05 %
2	2.4	2.4.6	2018/06	Zona de lazer do Porto - Parque de Campismo	0103	0701041302	O	0	100	0	01/04/2018	31/12/2020	1.666,28	0,00	1.666,28	1.833,72	1.666,28	3.500,00	100,00 %	100,00 %
2	2.5			Serviços culturais, recreativos e religiosos								4.203,00	0,00	4.203,00	0,00	3.543,42	3.543,42	84,31 %	84,31 %	
2	2.5	2.5.1		Cultura								4.203,00	0,00	4.203,00	0,00	3.543,42	3.543,42	84,31 %	84,31 %	
2	2.5	2.5.1	2019/02	Bote Baleeiro - Reparação de Cavernas	0103	07030501	O	65	35	0	01/01/2019	31/12/2019	4.203,00	0,00	4.203,00	0,00	3.543,42	3.543,42	84,31 %	84,31 %
3				<b>Funções económicas</b>								2.000,00	0,00	2.000,00	0,00	2.000,00	2.000,00	100,00 %	100,00 %	
3	3.3			Transportes e comunicações								2.000,00	0,00	2.000,00	0,00	2.000,00	2.000,00	100,00 %	100,00 %	
3	3.3	3.3.1		Transportes rodoviários								2.000,00	0,00	2.000,00	0,00	2.000,00	2.000,00	100,00 %	100,00 %	
3	3.3	3.3.1	2018/1	Remendagens e Pequenas Asfaltagens	0103	0701040101	O	0	100	0	01/01/2018	31/12/2021	2.000,00	0,00	2.000,00	0,00	2.000,00	2.000,00	100,00 %	100,00 %



Execução Anual do Plano Plurianual de Investimentos

Objectivo	Programa	Projecto	Ano/Ação	Designação	Classificação Orçamental		Forma de Realização	Fonte de Financiamento %			Datas		Montante Previsto			Montante Executado			Nível de Execução Financiamento Anual %	Nível de Execução Financiamento Global %
					Orgânica	Económica		AC	AA	FC	Início	Fim	Ano	Anos Seguintes	Total	Anos Anteriores	Ano	Total		
<b>Total Geral</b>											22.413,63	0,00	22.413,63	17.601,92	18.952,45	36.554,37	84,56 %	163,09 %		

**Orgão Executivo**

Em \_\_\_ de \_\_\_\_\_ de \_\_\_\_

---

---

---

---

---

---

---

---

---

---

**Orgão Deliberativo**

Em \_\_\_ de \_\_\_\_\_ de \_\_\_\_

---

---

---

---

---

---

---

---

---

---

Execução do Plano Plurianual de Actividades por classificação

Objectivo	Programa	Projecto	Ano/Acção	Designação	Classificação Orçamental		Montante Previsto	Montante Executado	Nível de Execução %
					Orgânica	Económica			
1	1.1	1.1.1	2018/1	Gestão e Conservação de Equipamentos	0103	0101060102	2.000,00	1.245,97	62,30 %
					0103	02012101	1.500,00	1.441,20	96,08 %
2	2.4	2.4.6	2018/10	Desratização	0103	0101060102	500,00	453,20	90,64 %
2	2.4	2.4.6	2018/11	Caminhos Agrícolas	0103	0101060102	500,00	499,95	99,99 %
2	2.5	2.5.1	2018/12	Clube Naval da Horta	0103	02010202	250,00	0,00	0,00 %
					0103	02010202	371,00	370,50	99,87 %
2	2.5	2.5.1	2018/2	Projeto "Faial Ilha de Tradições"	0103	04070105	600,00	600,00	100,00 %
2	2.5	2.5.1	2018/3	Atividades Culturais/Animação de Verão	0103	02010501	100,00	100,00	100,00 %
					0103	02010503	200,00	200,00	100,00 %
					0103	02011501	1.050,00	237,45	22,61 %
					0103	020220	150,00	130,52	87,01 %
2	2.5	2.5.1	2018/4	Apoio às atividades da Casa do Povo do Salão	0103	04070103	400,00	300,00	75,00 %
					0103	04070104	150,00	150,00	100,00 %
2	2.5	2.5.2	2018/5	Apoio ao Grupo Desportivo do Salão	0103	04070101	500,00	500,00	100,00 %
2	2.5	2.5.1	2018/6	Apoio a Grupo Folclórico ou Tradicional	0103	04070102	200,00	200,00	100,00 %
3	3.3	3.3.1	2018/7	Conservação e limpeza de valetas, bermas e caminhos municipais	0103	0101060102	8.100,00	7.200,00	88,89 %
					0103	01011302	1.088,00	1.087,56	99,96 %
					0103	01011402	1.160,00	1.160,00	100,00 %
					0103	0102140102	778,00	777,24	99,90 %
					0103	0103050202	6.678,00	6.678,00	100,00 %
					0103	0201010101	0,00	0,00	0,00 %
					0103	02010201	25,00	17,10	68,40 %
					0103	02010299	189,00	188,17	99,56 %
					0103	02020301	100,00	100,00	100,00 %
					0103	02020303	0,00	0,00	0,00 %
					0103	02021203	0,00	0,00	0,00 %
					0103	04060201	1.900,00	1.790,57	94,24 %
					0103	04080201	1.000,00	0,00	0,00 %
					3	3.3	3.3.1	2018/8	Reparação e retificação de muros na via pública
0103	02010202	784,00	783,20	99,90 %					
0103	02012104	384,00	383,59	99,89 %					
2	2.5	2.5.1	2018/9	Desfile da Semana do Mar	0103	02010502	434,00	418,21	96,36 %
					0103	02012102	316,00	315,04	99,70 %
2	2.5	2.5.1	2019/01	Apoio a Grupos Culturais da Freguesia	0103	04070103	400,00	0,00	0,00 %
2	2.5	2.5.2	2019/02	Apoio a Outras Instituições Sem Fins Lucrativos	0103	04070199	656,92	50,00	7,61 %
<b>Total Geral</b>							<b>36.937,92</b>	<b>31.337,47</b>	<b>84,84 %</b>



## ***FREGUESIA DE SALÃO***

MUNICÍPIO DE HORTA

# **EXECUÇÃO DO PLANO PLURIANUAL DE ACTIVIDADES**

**APROVAÇÃO**

**ANO FINANCEIRO DE 2019**

### ***Datas das Deliberações***

*Junta de Freguesia*

\_\_/\_\_/\_\_

*Assembleia de Freguesia*

\_\_/\_\_/\_\_

*Órgão Executivo*

---

---

---

---

---

---

---

---

---

---

---

---

*Órgão Deliberativo*

---

---

---

---

---

---

---

---

---

---

---

---

Execução do Plano Plurianual de Actividades

Objectivo	Programa	Projecto	Ano/Ação	Designação	Classificação Orçamental		Forma de Realização	Fonte de Financiamento %			Datas		Montante Previsto			Montante Executado		Nível de Execução Financiamento Anual %	Nível de Execução Financiamento Global %	
					Orgânica	Económica		AC	AA	FC	Inicio	Fim	Ano	Anos Seguintes	Total	Anos Anteriores	Ano			Total
1				<b>Funções Gerais</b>																
1	1.1			Serviços gerais de administração pública																
1	1.1	1.1.1		Administração geral																
1	1.1	1.1.1	2018/1	Gestão e Conservação de Equipamentos	0103 0103	0101060102 02012101	O	0	100	0	01/01/2018	31/12/2021	3.500,00	0,00	3.500,00	0,00	2.800,44	2.800,44	80,01 %	80,01 %
2				<b>Funções Sociais</b>																
2	2.4			Habituação e serviços colectivos																
2	2.4	2.4.6		Proteção do meio ambiente e conservação natureza																
2	2.4	2.4.6	2018/10	Desratização	0103	0101060102	A	0	100	0	01/01/2018	31/12/2021	500,00	0,00	500,00	0,00	494,40	494,40	98,88 %	98,88 %
2	2.4	2.4.6	2018/11	Caminhos Agrícolas	0103 0103	0101060102 02010202	A	0	100	0	01/01/2018	31/12/2021	750,00	0,00	750,00	0,00	545,40	545,40	72,72 %	72,72 %
2	2.5			Serviços culturais, recreativos e religiosos																
2	2.5	2.5.1		Cultura																
2	2.5	2.5.1	2018/12	Clube Naval da Horta	0103 0103	02010202 04070105	O	0	100	0	01/01/2018	31/12/2018	971,00	0,00	971,00	0,00	970,50	970,50	99,95 %	99,95 %
2	2.5	2.5.1	2018/2	Projeto "Faial Ilha de Tradições"	0103	02010501	O	0	100	0	01/01/2018	31/12/2021	100,00	0,00	100,00	0,00	100,00	100,00	100,00 %	100,00 %
2	2.5	2.5.1	2018/3	Atividades Culturais/Animação de Verão	0103 0103 0103	02010503 02011501 020220	O	0	100	0	01/01/2018	31/12/2021	1.800,00	0,00	1.800,00	0,00	867,97	867,97	48,22 %	48,22 %
2	2.5	2.5.1	2018/4	Apoio às atividades da Casa do Povo do Salão	0103	04070104	A	0	100	0	01/01/2018	31/12/2021	150,00	0,00	150,00	0,00	150,00	150,00	100,00 %	100,00 %
2	2.5	2.5.1	2018/6	Apoio a Grupo Folclórico ou Tradicional	0103	04070102	A	0	100	0	01/01/2018	31/12/2021	200,00	0,00	200,00	0,00	200,00	200,00	100,00 %	100,00 %
2	2.5	2.5.1	2018/9	Desfile da Semana do Mar	0103 0103	02010502 02012102	O	0	100	0	01/01/2018	31/12/2021	750,00	0,00	750,00	0,00	733,25	733,25	97,77 %	97,77 %
2	2.5	2.5.1	2019/01	Apoio a Grupos Culturais da Freguesia	0103	04070103	O	0	100	0	01/01/2019	31/12/2021	400,00	0,00	400,00	0,00	0,00	0,00	0,00 %	0,00 %
2	2.5	2.5.2		<b>Desporto, recreio e lazer</b>																
2	2.5	2.5.2	2018/5	Apoio ao Grupo Desportivo do Salão	0103	04070101	A	0	100	0	01/01/2018	31/12/2021	500,00	0,00	500,00	0,00	500,00	500,00	100,00 %	100,00 %
2	2.5	2.5.2	2019/02	Apoio a Outras Instituições Sem Fins Lucrativos	0103	04070199	A	0	100	0	01/01/2019	31/12/2021	656,92	0,00	656,92	0,00	50,00	50,00	7,61 %	7,61 %

Execução do Plano Plurianual de Actividades

Objectivo	Programa	Projecto	Ano/Ação	Designação	Classificação Orçamental		Forma de Realização	Fonte de Financiamento %			Datas		Montante Previsto			Montante Executado			Nível de Execução Financiamento Anual %	Nível de Execução Financiamento Global %
					Orgânica	Económica		AC	AA	FC	Inicio	Fim	Ano	Anos Seguintes	Total	Anos Anteriores	Ano	Total		
3				<u>Funções económicas</u>																
3	3.3			Transportes e comunicações									26.660,00	0,00	26.660,00	0,00	24.485,43	24.485,43	91,84 %	91,84 %
3	3.3	3.3.1		Transportes rodoviários									26.660,00	0,00	26.660,00	0,00	24.485,43	24.485,43	91,84 %	91,84 %
3	3.3	3.3.1	2018/7	Conservação e limpeza de valetas, bermas e caminhos municipais	0103	0101060102	A	0	100	0	01/01/2018	31/12/2021	21.018,00	0,00	21.018,00	0,00	18.998,64	18.998,64	90,39 %	90,39 %
					0103	01011302														
					0103	01011402														
					0103	0102140102														
					0103	0103050202														
					0103	0201010101														
					0103	02010201														
					0103	02010299														
					0103	02020301														
					0103	02020303														
					0103	02021203														
					0103	04060201														
					0103	04080201														
3	3.3	3.3.1	2018/8	Reparação e retificação de muros na via pública	0103	0101060102	A	0	100	0	01/01/2018	31/12/2021	5.642,00	0,00	5.642,00	0,00	5.486,79	5.486,79	97,25 %	97,25 %
					0103	02010202														
					0103	02012104														



Execução do Plano Plurianual de Actividades

Objectivo	Programa	Projecto	Ano/Ação	Designação	Classificação Orçamental		Forma de Realização	Fonte de Financiamento %			Datas		Montante Previsto			Montante Executado			Nível de Execução Financiamento Anual %	Nível de Execução Financiamento Global %
					Orgânica	Económica		AC	AA	FC	Inicio	Fim	Ano	Anos Seguintes	Total	Anos Anteriores	Ano	Total		
<b>Total Geral</b>											36.937,92	0,00	36.937,92	0,00	31.897,39	31.897,39	86,35 %	86,35 %		

**Orgão Executivo**

Em \_\_\_ de \_\_\_\_\_ de \_\_\_\_

---

---

---

---

---

---

---

---

---

---

**Orgão Deliberativo**

Em \_\_\_ de \_\_\_\_\_ de \_\_\_\_

---

---

---

---

---

---

---

---

---

---



# ***FREGUESIA DE SALÃO***

MUNICÍPIO DE HORTA

## **FLUXOS DE CAIXA**

**APROVAÇÃO**

**ANO FINANCEIRO DE 2019**

### ***Datas das Deliberações***

*Junta de Freguesia*

\_\_/\_\_/\_\_

*Assembleia de Freguesia*

\_\_/\_\_/\_\_

***Órgão Executivo***

---

---

---

---

---

---

---

---

---

---

---

---

***Órgão Deliberativo***

---

---

---

---

---

---

---

---

---

---

---

---



**Fluxos de Caixa**

Recebimentos			Pagamentos		
Saldo da Gerência Anterior		17 849,20	Despesas Orçamentais		91 111,42
Execução Orçamental	17 601,55		Correntes	74 458,97	
Operações de Tesouraria	247,65		Capital	16 652,45	
Receitas Orçamentais		89 149,63	Operações de Tesouraria		4 084,60
Correntes	78 045,75		Saldo para a Gerência Seguinte		15 934,91
Capital	11 103,88		Execução Orçamental	15 639,76	
Operações de Tesouraria		4 132,10	Operações de Tesouraria	295,15	
<b>Total</b>		<b>111 130,93</b>	<b>Total</b>		<b>111 130,93</b>

**Contas de Ordem**

Saldo da Gerência Anterior		0,00	Garantias e cauções accionadas		0,00
Garantias e cauções	0,00		Garantias e cauções devolvidas		0,00
Recibos para cobrança	0,00		Receita virtual cobrada		0,00
Garantias e cauções prestadas		0,00	Receita virtual anulada		0,00
Receita virtual liquidada		0,00	Saldo para a Gerência Seguinte		0,00
			Garantias e cauções	0,00	
			Recibos para cobrança	0,00	
<b>Total</b>		<b>0,00</b>	<b>Total</b>		<b>0,00</b>

**Orgão Executivo**

Em \_\_\_ de \_\_\_\_\_ de \_\_\_\_

\_\_\_\_\_

**Orgão Deliberativo**

Em \_\_\_ de \_\_\_\_\_ de \_\_\_\_

\_\_\_\_\_

## Fluxos de Caixa

Recebimentos			Pagamentos		
Saldo da Gerência Anterior		17 849,20			
Execução Orçamental	17 601,55				
Operações de Tesouraria	247,65				
Receitas Orçamentais		89 149,63	Despesas Orçamentais		91 111,42
<b>01 Impostos directos</b>	<b>563,75</b>		<b>01 Autarquia</b>		<b>91.111,42</b>
<b>0102 Outros</b>	<b>563,75</b>		<b>0103 Administração Autárquica</b>		<b>91.111,42</b>
010202 Imposto municipal sobre imóveis	563,75		<b>01 Despesas com o pessoal</b>		<b>50.568,51</b>
<b>04 Taxas, multas e outras penalidades</b>	<b>80,00</b>		<b>0101 Remunerações certas e permanentes</b>		<b>39.509,82</b>
<b>0401 Taxas</b>	<b>80,00</b>		010101 Titulares de órgãos de soberania e membros de órgãos autárquicos		8.572,92
<b>040123 Taxas específicas das autarquias locais</b>	<b>80,00</b>		<b>010106 Pessoal contratado a termo</b>		<b>23.439,24</b>
04012304 Canídeos	43,00		<b>01010601 Pessoal em funções</b>		<b>23.439,24</b>
<b>04012399 Outras</b>	<b>37,00</b>		0101060101 Assistente Técnica		8.197,56
0401239999 Outras	37,00		0101060102 Assistentes Operacionais		15.241,68
<b>06 Transferências correntes</b>	<b>74.447,00</b>		010107 Pessoal em regime de tarefa ou avença		0,00
<b>0603 Administração central</b>	<b>26.517,00</b>		<b>010113 Subsídio de refeição</b>		<b>3.276,99</b>
<b>060301 Estado</b>	<b>26.517,00</b>		01011301 Assistente Técnica		1.116,18
06030104 Fundo de Financiamento das Freguesias	24.475,00		01011302 Assistentes Operacionais		2.160,81
06030105 art. 38.º, n.º 8 da Lei n.º 73/2013	2.042,00		<b>010114 Subsídio de férias e de Natal</b>		<b>4.220,67</b>
<b>0604 Administração Regional</b>	<b>6.500,00</b>		01011401 Assistente Técnica		1.421,31
<b>060401 Região Autónoma dos Açores</b>	<b>6.500,00</b>		01011402 Assistentes Operacionais		2.799,36
<b>06040101 Secretaria Regional da Educação e Cultura</b>	<b>1.000,00</b>		<b>0102 Abonos variáveis ou eventuais</b>		<b>2.613,63</b>
0604010101 Direção Regional da Cultura	1.000,00		<b>010213 Outros suplementos e prémios</b>		<b>343,50</b>
<b>06040102 Secretaria Regional da Energia, Ambiente e Turismo</b>	<b>5.500,00</b>		01021303 Senhas de presença		343,50
0604010201 Direção Regional do Ambiente	5.500,00		<b>010214 Outros abonos em numerário ou espécie</b>		<b>2.270,13</b>
<b>0605 Administração local</b>	<b>41.430,00</b>		<b>01021401 Remuneração Complementar</b>		<b>2.270,13</b>
<b>060502 Região Autónoma dos Açores</b>	<b>41.430,00</b>		0102140101 Funcionária Administrativa		715,65
<b>06050201 Municípios</b>	<b>41.430,00</b>		0102140102 Assistentes Operacionais		1.554,48
0605020101 CMH - Delegações Administrativas	4.000,00		<b>0103 Segurança social</b>		<b>8.445,06</b>
0605020102 CMH - Projeto "Faial Ilha de Tradições"	100,00		<b>010301 Encargos com a saúde</b>		<b>886,36</b>
0605020103 CMH - Caminhos Agrícolas	750,00		01030101 Serviço Regional de Saúde		886,36
0605020104 CMH - Atividades Culturais/Animação de Verão	900,00		<b>010305 Contribuições para a segurança social</b>		<b>7.081,55</b>
			<b>01030502 Segurança social do pessoal em regime de contrato de trabalho em funções públicas (RCTFP)</b>		<b>7.081,55</b>
			0103050202 Segurança social - Regime geral		7.081,55
			<b>010309 Seguros</b>		<b>477,15</b>
			01030901 Seguros de acidentes no trabalho e doenças profissionais		477,15
			<b>02 Aquisição de bens e serviços</b>		<b>19.807,38</b>
			<b>0201 Aquisição de bens</b>		<b>15.187,57</b>

## Fluxos de Caixa

0605020105	CMH - Conservação e Limpeza de Valetas, Bermas e Caminhos	19.000,00		<b>020101</b>	<b>Matérias-primas e subsidiárias</b>	<b>357,76</b>
0605020106	CMH - Desfile da Semana do Mar	750,00		<b>02010101</b>	<b>Delegações de Competências do Município da Horta</b>	<b>357,76</b>
0605020107	CMH - Desratização	500,00		0201010101	Limpeza de Caminhos Municipais	357,76
0605020108	CMH - Obra da Freguesia - (Construção de Merendário na Zona de Lazer)	3.000,00		<b>020102</b>	<b>Combustíveis e lubrificantes</b>	<b>3.387,33</b>
0605020109	CMH - Reparação de Muros/Muros em Perigo para a Via Pública	5.524,00		02010201	Gasolina	399,20
0605020110	CMH - Gestão e Conservação de Equipamentos	3.500,00		02010202	Gasóleo	2.785,46
0605020111	CMH - Protocolo de Cooperação Financeira no âmbito do Fundo Próprio	3.406,00		02010299	Outros	202,67
<b>07</b>	<b>Venda de bens e serviços correntes</b>	<b>2.955,00</b>		020104	Limpeza e higiene	182,39
<b>0702</b>	<b>Serviços</b>	<b>795,00</b>		<b>020105</b>	<b>Alimentação - Refeições confeccionadas</b>	<b>1.329,48</b>
<b>070201</b>	<b>Aluguer de espaços e equipamentos</b>	<b>75,00</b>		02010501	Faial "Ilha de Tradições"	100,00
07020101	Bar "A Canoa"	75,00		02010502	Desfile da Semana do Mar	423,16
<b>070209</b>	<b>Serviços específicos das autarquias</b>	<b>720,00</b>		02010503	Atividades Culturais/ Animação de Verão	200,00
<b>07020905</b>	<b>Cemitérios</b>	<b>720,00</b>		02010599	Outras Refeições Confeccionadas	606,32
0702090501	Abertura de Sepulturas	420,00		020106	Alimentação - Géneros para confeccionar	189,35
0702090502	Exumações, incluindo transladações	300,00		020108	Material de escritório	626,68
<b>0703</b>	<b>Rendas</b>	<b>2.160,00</b>		<b>020112</b>	<b>Material de transporte - Peças</b>	<b>70,00</b>
070301	Habitagens	2.160,00		02011201	Carrinha	70,00
<b>09</b>	<b>Venda de bens de investimento</b>	<b>0,00</b>		<b>020114</b>	<b>Outro material - Peças</b>	<b>266,77</b>
<b>0901</b>	<b>Terrenos</b>	<b>0,00</b>		02011401	Trator	266,77
<b>090110</b>	<b>Famílias</b>	<b>0,00</b>		<b>020115</b>	<b>Prémios, condecorações e ofertas</b>	<b>953,67</b>
09011001	Concessão de Sepulturas	0,00		02011501	Atividades Culturais/ Animação de Verão	237,45
09011002	Concessão de Ossários	0,00		02011599	Outros Prémios, condecorações e ofertas	716,22
<b>10</b>	<b>Transferências de capital</b>	<b>11.103,88</b>		020117	Ferramentas e utensílios	79,95
<b>1004</b>	<b>Administração regional</b>	<b>4.943,30</b>		020119	Artigos honoríficos e de decoração	85,26
<b>100401</b>	<b>Região Autónoma dos Açores</b>	<b>4.943,30</b>		<b>020121</b>	<b>Outros bens</b>	<b>7.658,93</b>
<b>10040102</b>	<b>Secretaria Regional da Educação e Cultura</b>	<b>2.293,30</b>		02012101	Gestão e Conservação de Equipamentos	1.452,32
1004010201	Direção Regional da Cultura	2.293,30		02012102	Desfile da Semana do Mar	315,04
<b>10040103</b>	<b>Direção Regional Organização e Administração Pública</b>	<b>2.650,00</b>		02012103	Obra da Freguesia - (Construção de Merendário na Zona de Lazer)	2.300,00
1004010301	DROAP - Cooperação Financeira 2019	2.650,00		02012104	Materiais para reparação de muros	383,59
<b>1005</b>	<b>Administração local</b>	<b>6.160,58</b>		02012105	Materiais para limpeza, manutenção e desobstrução de linhas de água	2.282,32
<b>100502</b>	<b>Região Autónoma dos Açores</b>	<b>6.160,58</b>		02012106	Materiais para arranjo exterior do logradouro da JF	925,66
<b>10050201</b>	<b>Municípios</b>	<b>6.160,58</b>		02012199	Outros materiais para pequenas reparações	0,00
				<b>0202</b>	<b>Aquisição de serviços</b>	<b>4.619,81</b>
				020201	Encargos das instalações	1.280,79
				<b>020203</b>	<b>Conservação de bens</b>	<b>131,97</b>
				02020301	Reparação da Carrinha	131,97
				02020302	Bote Baleeiro "Sr.º do Socorro"	0,00
				02020303	Trator	0,00
				02020399	Outras Conservações	0,00
				<b>020209</b>	<b>Comunicações</b>	<b>598,20</b>
				02020901	Serviço Meo - PT (Telefone, Internet, TV)	582,74
				02020903	Selos e Registos	15,46

## Fluxos de Caixa

1005020101	CMH - Remendagens	2.000,00		020211	Representação dos serviços	19,75
1005020102	CMH - Zona de Lazer - Rede Zona Balnear	1.500,00		<b>020212</b>	<b>Seguros</b>	<b>717,10</b>
1005020103	CMH - Protocolo Fundo Próprio Investimento	2.660,58		02021201	Veículos	403,22
<b>16</b>	<b>Saldo da gerência anterior</b>	<b>0,00</b>		02021202	Bote Baleeiro	313,88
<b>1601</b>	<b>Saldo orçamental</b>	<b>0,00</b>		02021203	Programas Ocupacionais	0,00
160101	Na posse do serviço	0,00		020214	Estudos, pareceres, projectos e consultadoria	720,00
160103	Na posse do serviço - Consignado	0,00		020219	Assistência técnica	141,60
				020220	Outros trabalhos especializados	130,52
				020224	Encargos de cobrança de receitas	11,71
				<b>020225</b>	<b>Outros serviços</b>	<b>868,17</b>
				02022501	Inumações	452,29
				02022502	Domínio e alojamento da página da Internet	165,20
				02022503	Exumações, incluindo transladações	250,68
				<b>04</b>	<b>Transferências correntes</b>	<b>3.590,57</b>
				<b>0406</b>	<b>Segurança social</b>	<b>1.790,57</b>
				<b>040602</b>	<b>Outras transferências</b>	<b>1.790,57</b>
				04060201	Programas ocupacionais	1.790,57
				<b>0407</b>	<b>Instituições sem fins lucrativos</b>	<b>1.800,00</b>
				<b>040701</b>	<b>Instituições sem fins lucrativos</b>	<b>1.800,00</b>
				04070101	Grupo Desportivo do Salão	500,00
				04070102	Grupo Folclórico ou Tradicional	200,00
				04070103	Apoio a Grupos Culturais da Freguesia	300,00
				04070104	Casa do Povo do Salão	150,00
				04070105	Clube Naval da Horta	600,00
				04070199	Outras Instituições Sem Fins Lucrativos	50,00
				<b>0408</b>	<b>Famílias</b>	<b>0,00</b>
				<b>040802</b>	<b>Outras</b>	<b>0,00</b>
				04080201	Programas ocupacionais	0,00
				<b>06</b>	<b>Outras despesas correntes</b>	<b>492,51</b>
				<b>0602</b>	<b>Diversas</b>	<b>492,51</b>
				<b>060203</b>	<b>Outras</b>	<b>492,51</b>
				06020304	Serviços bancários	198,85
				<b>06020305</b>	<b>Outras</b>	<b>293,66</b>
				0602030501	Quota Adeliaçor	0,00
				0602030502	Quota ANAFRE	167,06
				0602030599	Outras despesas não previstas	126,60
				<b>07</b>	<b>Aquisição de bens de capital</b>	<b>16.652,45</b>
				<b>0701</b>	<b>Investimentos</b>	<b>13.109,03</b>
				<b>070103</b>	<b>Edifícios</b>	<b>2.360,00</b>
				<b>07010301</b>	<b>Instalações de serviços</b>	<b>2.360,00</b>
				0701030101	Beneficiação Sede	2.360,00
				<b>070104</b>	<b>Construções diversas</b>	<b>8.636,82</b>
				<b>07010401</b>	<b>Viadutos, arruamentos e obras complementares</b>	<b>2.000,00</b>
				0701040101	Remendagens	2.000,00

**Fluxos de Caixa**

			<b>07010405 Parques e jardins</b>	<b>1.785,34</b>
			0701040501 Zona de Lazer - Rede Zona Balnear	1.785,34
			<b>07010413 Outros</b>	<b>4.851,48</b>
			0701041302 Zona de Lazer do Porto	1.666,28
			0701041303 Instalação do Ecocentro da Vigia	3.185,20
			070107 Equipamento de informática	1.301,41
			070108 Software informático	150,00
			070109 Equipamento Administrativo	660,80
			<b>0703 Bens de domínio público</b>	<b>3.543,42</b>
			<b>070305 Bens do património histórico, artístico e cultural</b>	<b>3.543,42</b>
			07030501 Bote Baleeiro - Reparação de Cavernas	3.543,42
Operações de Tesouraria		4 132,10	Operações de Tesouraria	4 084,60
			Saldo para a Gerência Seguinte	15 934,91
			Execução Orçamental	15 639,76
			Operações de Tesouraria	295,15
Total		111 130,93	Total	111 130,93

**Contas de Ordem**

Saldo da Gerência Anterior		0,00	Garantias e cauções accionadas	0,00
Garantias e cauções	0,00		Garantias e cauções devolvidas	0,00
Recibos para cobrança	0,00		Receita virtual cobrada	0,00
Garantias e cauções prestadas		0,00	Receita virtual anulada	0,00
Receita virtual liquidada		0,00	Saldo para a Gerência Seguinte	0,00
			Garantias e cauções	0,00
			Recibos para cobrança	0,00
Total		0,00	Total	0,00

**Orgão Executivo**

Em \_\_\_ de \_\_\_\_\_ de \_\_\_\_

\_\_\_\_\_

**Orgão Deliberativo**

Em \_\_\_ de \_\_\_\_\_ de \_\_\_\_

\_\_\_\_\_



# ***FREGUESIA DE SALÃO***

MUNICÍPIO DE HORTA

## **OPERAÇÕES DE TESOURARIA**

**ANO FINANCEIRO DE 2019**





## Caracterização da Entidade

### Identificação da Entidade

**Endereço Postal:**

**Designação:** Freguesia de Salão  
**Morada:** Estrada Regional - Edifício Polivalente  
**Concelho:** HORTA  
**Nº Identificação Fiscal:** 512074380  
**Telefone:** 292946042  
**Fax:** 292946042  
**Email:** jfsalao@sapo.pt

**Regime Financeiro:** Regime simplificado do POCAL

**Número de Eleitores:**

Mais de 20.000 eleitores	<input type="checkbox"/>
Mais de 10.000 e menos 20.000 eleitores	<input type="checkbox"/>
Mais de 5000 e menos 10.000 eleitores	<input type="checkbox"/>
Menos de 5000 eleitores	<input checked="" type="checkbox"/>

### Legislação

**Data da Constituição:** 18/09/1915  
**Publicado no D.R. de:** 18-09-1915 - Lei n.º 447 de 18 de Setembro

### Estrutura Organizacional

	Sim	Não
Tem órgãos de natureza consultiva:	<input type="checkbox"/>	<input checked="" type="checkbox"/>
Tem órgãos de fiscalização:	<input type="checkbox"/>	<input checked="" type="checkbox"/>
Organograma actualizado:	<input type="checkbox"/>	<input checked="" type="checkbox"/>

### Descrição Sumária das Actividades

Actividades desenvolvidas no âmbito da Lei, com vista à prossecução dos interesses próprios da população residente na respectiva circunscrição administrativa.



## Caracterização da Entidade

### Organograma

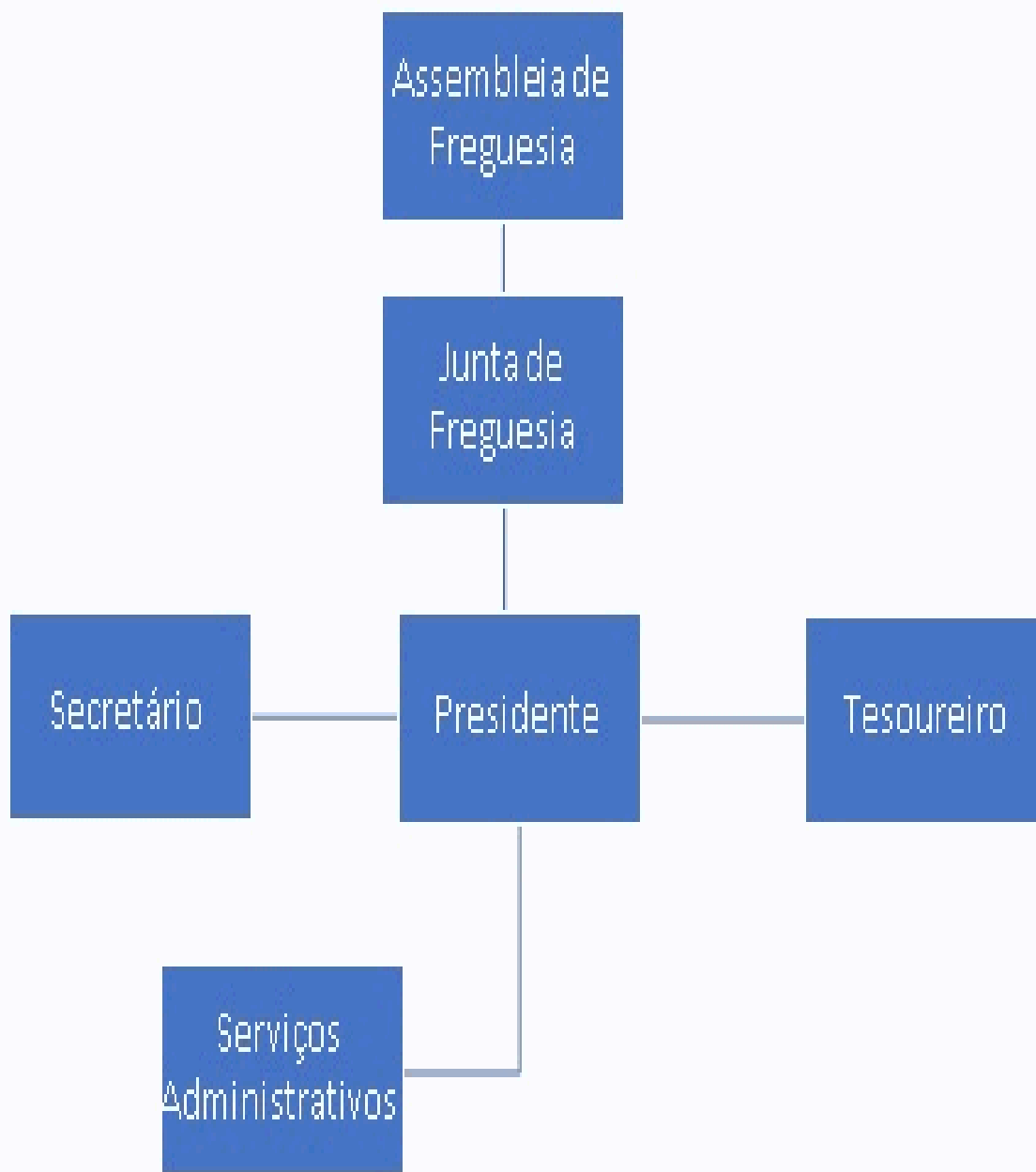



## Caracterização da Entidade

### Recursos Humanos

#### Membros do Órgão Executivo:

**Presidente:** Sérgio Eliseu Duarte Gomes  
**Secretário:** Verónica Maria Fialho Pereira  
**Tesoureiro:** António Manuel Silveira Garcia  
**Vogal:**  
**Vogal:**

#### Membros da Assembleia de Freguesia:

**N.º Elementos :** 7

#### Pessoal da Autarquia:

**Pessoal do Quadro :** 3  
**Pessoal Contratado :** 0  
**Pessoal em Regime de Tarefa ou Avença :** 0

### Organização Contabilística

#### Descrição e Características do Sistema Informático:

Aplicação POCAL, desenvolvida pela NucleoData - Soluções Autárquicas. A contabilidade é desenvolvida conforme os pressupostos previstos no Dec.-Lei n.º 54-A/99 de 22 de Fevereiro, que aprovou o Plano Oficial de Contabilidade das autarquias Locais.

#### Informação Económica e Financeira:

**Tipo de Informação :** Informação sobre todas as despesas realizadas e receitas arrecadadas  
**Periodicidade :** Trimestral  
**Descentralização Contabilística :** Não é efectuado qualquer registo contabilístico fora da sede

### Outra Informação

#### Regulamentos Internos e Outros Documentos Informativos:

	Data de Aprovação		Data de Alteração	
	Órgão Executivo	Órgão Deliberativo	Órgão Executivo	Órgão Deliberativo
<b>Regulam. Cadastro e Inventário</b>	--	--	--	--
<b>Inventário</b>	15/12/2006	28/04/2007	27/03/2018	05/04/2018
<b>Norma de Controlo Interno</b>	28/02/2002	22/04/2003	17/12/2013	--



## Caracterização da Entidade

### Documentos Previsionais:

	Data de Aprovação	
	Orgão Executivo	Orgão Deliberativo
<b>1. Grandes Opções do Plano</b>		
1.1 Plano Plurianual de Investimentos	12/11/2018	27/11/2018
1.2 Actividades mais Relevantes da Gestão Autárquica	12/11/2018	27/11/2018
2. Orçamento	12/11/2018	27/11/2018

### Outra Informação - Tribunal de Contas

#### Acções Inspectivas:

	2019	2018	2017	2016
Inspeção Geral das Finanças	--	--	--	--
Inspeção Geral Admin. Território	--	--	--	--

#### Outros indicadores de Gestão:

	Ano	Valor
Fundo de Financiamento de Freguesias	2019	24.475,00
Investimentos Realizados no ano anterior	2019	18.952,45
Receitas Correntes	2019	78.045,75
Despesas com o Pessoal	2019	50.568,51

#### Outra Informação Considerada Relevante:

O Dirigente responsável pela área administrativa e/ou financeira

Assinatura: .....

O membro do órgão executivo responsável pela área financeiro

Assinatura: .....

## Modificações Orçamentais da Despesa

Classificação Económica		Despesa				Observações
Código	Descrição	Dotações Iniciais	Modificações Orçamentais		Dotações Corrigidas	
			Inscrições/Reforços	Diminuições/Anulações		
01	<b>Autarquia</b>	73.206,00	40.302,55	4.890,00	108.618,55	
0103	<b>Administração Autárquica</b>	73.206,00	40.302,55	4.890,00	108.618,55	
01	<b>Despesas com o pessoal</b>	48.480,00	5.434,00	1.382,00	52.532,00	
0101	<b>Remunerações certas e permanentes</b>	37.852,00	4.672,00	1.382,00	41.142,00	
010101	Titulares de órgãos de soberania e membros de órgãos autárquicos	8.573,00	0,00	0,00	8.573,00	
010106	<b>Pessoal contratado a termo</b>	22.118,00	1.900,00	0,00	24.018,00	
01010601	<b>Pessoal em funções</b>	22.118,00	1.900,00	0,00	24.018,00	
0101060101	Assistente Técnica	8.198,00	0,00	0,00	8.198,00	
0101060102	Assistentes Operacionais	13.920,00	1.900,00	0,00	15.820,00	
010107	Pessoal em regime de tarefa ou avença	10,00	0,00	0,00	10,00	
010113	<b>Subsidio de refeição</b>	3.464,00	0,00	0,00	3.464,00	
01011301	Assistente Técnica	1.155,00	0,00	0,00	1.155,00	
01011302	Assistentes Operacionais	2.309,00	0,00	0,00	2.309,00	
010114	<b>Subsidio de férias e de Natal</b>	3.687,00	2.772,00	1.382,00	5.077,00	
01011401	Assistente Técnica	1.367,00	55,00	0,00	1.422,00	
01011402	Assistentes Operacionais	2.320,00	2.717,00	1.382,00	3.655,00	
0102	<b>Abonos variáveis ou eventuais</b>	2.694,00	27,00	0,00	2.721,00	
010213	<b>Outros suplementos e prémios</b>	385,00	0,00	0,00	385,00	
01021303	Senhas de presença	385,00	0,00	0,00	385,00	
010214	<b>Outros abonos em numerário ou espécie</b>	2.309,00	27,00	0,00	2.336,00	
01021401	<b>Remuneração Complementar</b>	2.309,00	27,00	0,00	2.336,00	

## Modificações Orçamentais da Despesa

Classificação Económica		Despesa				Observações
Código	Descrição	Dotações Iniciais	Modificações Orçamentais		Dotações Corrigidas	
			Inscrições/Reforços	Diminuições/Anulações		
0102140101	Funcionária Administrativa	689,00	27,00	0,00	716,00	
0102140102	Assistentes Operacionais	1.620,00	0,00	0,00	1.620,00	
<b>0103</b>	<b>Segurança social</b>	<b>7.934,00</b>	<b>735,00</b>	<b>0,00</b>	<b>8.669,00</b>	
<b>010301</b>	<b>Encargos com a saúde</b>	<b>856,00</b>	<b>31,00</b>	<b>0,00</b>	<b>887,00</b>	
01030101	Serviço Regional de Saúde	856,00	31,00	0,00	887,00	
<b>010305</b>	<b>Contribuições para a segurança social</b>	<b>6.678,00</b>	<b>404,00</b>	<b>0,00</b>	<b>7.082,00</b>	
<b>01030502</b>	<b>Segurança social do pessoal em regime de contrato de trabalho em funções pú</b>	<b>6.678,00</b>	<b>404,00</b>	<b>0,00</b>	<b>7.082,00</b>	
0103050202	Segurança social - Regime geral	6.678,00	404,00	0,00	7.082,00	
<b>010309</b>	<b>Seguros</b>	<b>400,00</b>	<b>300,00</b>	<b>0,00</b>	<b>700,00</b>	
01030901	Seguros de acidentes no trabalho e doenças profissionais	400,00	300,00	0,00	700,00	
<b>02</b>	<b>Aquisição de bens e serviços</b>	<b>16.011,00</b>	<b>16.775,00</b>	<b>2.849,00</b>	<b>29.937,00</b>	
<b>0201</b>	<b>Aquisição de bens</b>	<b>10.427,00</b>	<b>15.419,00</b>	<b>2.625,00</b>	<b>23.221,00</b>	
<b>020101</b>	<b>Matérias-primas e subsidiárias</b>	<b>150,00</b>	<b>208,00</b>	<b>0,00</b>	<b>358,00</b>	
<b>02010101</b>	<b>Delegações de Competências do Município da Horta</b>	<b>150,00</b>	<b>208,00</b>	<b>0,00</b>	<b>358,00</b>	
0201010101	Limpeza de Caminhos Municipais	150,00	208,00	0,00	358,00	
<b>020102</b>	<b>Combustíveis e lubrificantes</b>	<b>3.450,00</b>	<b>3.250,00</b>	<b>704,00</b>	<b>5.996,00</b>	
02010201	Gasolina	500,00	125,00	0,00	625,00	
02010202	Gasóleo	2.800,00	2.525,00	704,00	4.621,00	
02010299	Outros	150,00	600,00	0,00	750,00	
020104	Limpeza e higiene	50,00	500,00	31,00	519,00	
<b>020105</b>	<b>Alimentação - Refeições confeccionadas</b>	<b>900,00</b>	<b>540,00</b>	<b>66,00</b>	<b>1.374,00</b>	

## Modificações Orçamentais da Despesa

Classificação Económica		Despesa				Observações
Código	Descrição	Dotações Iniciais	Modificações Orçamentais		Dotações Corrigidas	
			Inscrições/Reforços	Diminuições/Anulações		
02010501	Faial "Ilha de Tradições"	100,00	0,00	0,00	100,00	
02010502	Desfile da Semana do Mar	500,00	0,00	66,00	434,00	
02010503	Atividades Culturais/ Animação de Verão	200,00	0,00	0,00	200,00	
02010599	Outras Refeições Confeccionadas	100,00	540,00	0,00	640,00	
020106	Alimentação - Géneros para confeccionar	150,00	40,00	0,00	190,00	
020108	Material de escritório	302,00	1.000,00	517,00	785,00	
<b>020112</b>	<b>Material de transporte - Peças</b>	<b>200,00</b>	<b>0,00</b>	<b>0,00</b>	<b>200,00</b>	
02011201	Carrinha	200,00	0,00	0,00	200,00	
<b>020114</b>	<b>Outro material - Peças</b>	<b>300,00</b>	<b>0,00</b>	<b>0,00</b>	<b>300,00</b>	
02011401	Trator	300,00	0,00	0,00	300,00	
<b>020115</b>	<b>Prémios, condecorações e ofertas</b>	<b>350,00</b>	<b>1.460,00</b>	<b>600,00</b>	<b>1.210,00</b>	
02011501	Atividades Culturais/ Animação de Verão	150,00	900,00	600,00	450,00	
02011599	Outros Prémios, condecorações e ofertas	200,00	560,00	0,00	760,00	
020117	Ferramentas e utensílios	100,00	750,00	0,00	850,00	
020119	Artigos honoríficos e de decoração	75,00	16,00	0,00	91,00	
<b>020121</b>	<b>Outros bens</b>	<b>4.400,00</b>	<b>7.655,00</b>	<b>707,00</b>	<b>11.348,00</b>	
02012101	Gestão e Conservação de Equipamentos	1.500,00	0,00	0,00	1.500,00	
02012102	Desfile da Semana do Mar	250,00	66,00	0,00	316,00	
02012103	Obra da Freguesia - (Construção de Merendário na Zona de Lazer)	2.300,00	0,00	0,00	2.300,00	
02012104	Materiais para reparação de muros	250,00	300,00	0,00	550,00	
02012105	Materiais para limpeza, manutenção e desobstrução de linhas de água	0,00	2.283,00	0,00	2.283,00	

## Modificações Orçamentais da Despesa

Classificação Económica		Despesa				Observações
Código	Descrição	Dotações Iniciais	Modificações Orçamentais		Dotações Corrigidas	
			Inscrições/ Reforços	Diminuições/ Anulações		
02012106	Materiais para arranjo exterior do logradouro da JF	0,00	2.506,00	0,00	2.506,00	
02012199	Outros materiais para pequenas reparações	100,00	2.500,00	707,00	1.893,00	
<b>0202</b>	<b>Aquisição de serviços</b>	<b>5.584,00</b>	<b>1.356,00</b>	<b>224,00</b>	<b>6.716,00</b>	
020201	Encargos das instalações	1.200,00	500,00	16,00	1.684,00	
<b>020203</b>	<b>Conservação de bens</b>	<b>500,00</b>	<b>0,00</b>	<b>0,00</b>	<b>500,00</b>	
02020301	Reparação da Carrinha	200,00	0,00	0,00	200,00	
02020302	Bote Baleeiro "Sr.ª do Socorro"	50,00	0,00	0,00	50,00	
02020303	Trator	200,00	0,00	0,00	200,00	
02020399	Outras Conservações	50,00	0,00	0,00	50,00	
<b>020209</b>	<b>Comunicações</b>	<b>750,00</b>	<b>0,00</b>	<b>0,00</b>	<b>750,00</b>	
02020901	Serviço Meo - PT (Telefone, Internet, TV)	700,00	0,00	0,00	700,00	
02020903	Selos e Registos	50,00	0,00	0,00	50,00	
020211	Representação dos serviços	500,00	0,00	208,00	292,00	
<b>020212</b>	<b>Seguros</b>	<b>913,00</b>	<b>56,00</b>	<b>0,00</b>	<b>969,00</b>	
02021201	Veículos	505,00	0,00	0,00	505,00	
02021202	Bote Baleeiro	258,00	56,00	0,00	314,00	
02021203	Programas Ocupacionais	150,00	0,00	0,00	150,00	
020214	Estudos, pareceres, projectos e consultadoria	720,00	0,00	0,00	720,00	
020219	Assistência técnica	142,00	0,00	0,00	142,00	
020220	Outros trabalhos especializados	300,00	0,00	0,00	300,00	
020224	Encargos de cobrança de receitas	50,00	0,00	0,00	50,00	

## Modificações Orçamentais da Despesa

Classificação Económica		Despesa				Observações
Código	Descrição	Dotações Iniciais	Modificações Orçamentais		Dotações Corrigidas	
			Inscrições/Reforços	Diminuições/Anulações		
<b>020225</b>	<b>Outros serviços</b>	<b>509,00</b>	<b>800,00</b>	<b>0,00</b>	<b>1.309,00</b>	
02022501	Inumações	320,00	500,00	0,00	820,00	
02022502	Domínio e alojamento da página da Internet	189,00	0,00	0,00	189,00	
02022503	Exumações, incluindo transladações	0,00	300,00	0,00	300,00	
<b>04</b>	<b>Transferências correntes</b>	<b>2.750,00</b>	<b>3.256,92</b>	<b>0,00</b>	<b>6.006,92</b>	
<b>0406</b>	<b>Segurança social</b>	<b>900,00</b>	<b>1.000,00</b>	<b>0,00</b>	<b>1.900,00</b>	
<b>040602</b>	<b>Outras transferências</b>	<b>900,00</b>	<b>1.000,00</b>	<b>0,00</b>	<b>1.900,00</b>	
04060201	Programas ocupacionais	900,00	1.000,00	0,00	1.900,00	
<b>0407</b>	<b>Instituições sem fins lucrativos</b>	<b>1.850,00</b>	<b>1.256,92</b>	<b>0,00</b>	<b>3.106,92</b>	
<b>040701</b>	<b>Instituições sem fins lucrativos</b>	<b>1.850,00</b>	<b>1.256,92</b>	<b>0,00</b>	<b>3.106,92</b>	
04070101	Grupo Desportivo do Salão	500,00	0,00	0,00	500,00	
04070102	Grupo Folclórico ou Tradicional	200,00	0,00	0,00	200,00	
04070103	Apoio a Grupos Culturais da Freguesia	400,00	0,00	0,00	400,00	
04070104	Casa do Povo do Salão	150,00	0,00	0,00	150,00	
04070105	Clube Naval da Horta	600,00	600,00	0,00	1.200,00	
04070199	Outras Instituições Sem Fins Lucrativos	0,00	656,92	0,00	656,92	
<b>0408</b>	<b>Famílias</b>	<b>0,00</b>	<b>1.000,00</b>	<b>0,00</b>	<b>1.000,00</b>	
<b>040802</b>	<b>Outras</b>	<b>0,00</b>	<b>1.000,00</b>	<b>0,00</b>	<b>1.000,00</b>	
04080201	Programas ocupacionais	0,00	1.000,00	0,00	1.000,00	
<b>06</b>	<b>Outras despesas correntes</b>	<b>715,00</b>	<b>13,00</b>	<b>0,00</b>	<b>728,00</b>	
<b>0602</b>	<b>Diversas</b>	<b>715,00</b>	<b>13,00</b>	<b>0,00</b>	<b>728,00</b>	

## Modificações Orçamentais da Despesa

Classificação Económica		Despesa				Observações
Código	Descrição	Dotações Iniciais	Modificações Orçamentais		Dotações Corrigidas	
			Inscrições/ Reforços	Diminuições/ Anulações		
<b>060203</b>	<b>Outras</b>	<b>715,00</b>	<b>13,00</b>	<b>0,00</b>	<b>728,00</b>	
06020304	Serviços bancários	200,00	0,00	0,00	200,00	
<b>06020305</b>	<b>Outras</b>	<b>515,00</b>	<b>13,00</b>	<b>0,00</b>	<b>528,00</b>	
0602030501	Quota Adeliaçor	60,00	0,00	0,00	60,00	
0602030502	Quota ANAFRE	155,00	13,00	0,00	168,00	
0602030599	Outras despesas não previstas	300,00	0,00	0,00	300,00	
<b>07</b>	<b>Aquisição de bens de capital</b>	<b>5.250,00</b>	<b>14.823,63</b>	<b>659,00</b>	<b>19.414,63</b>	
<b>0701</b>	<b>Investimentos</b>	<b>3.550,00</b>	<b>11.661,63</b>	<b>0,00</b>	<b>15.211,63</b>	
<b>070103</b>	<b>Edifícios</b>	<b>50,00</b>	<b>4.310,00</b>	<b>0,00</b>	<b>4.360,00</b>	
<b>07010301</b>	<b>Instalações de serviços</b>	<b>50,00</b>	<b>4.310,00</b>	<b>0,00</b>	<b>4.360,00</b>	
0701030101	Beneficiação Sede	50,00	4.310,00	0,00	4.360,00	
<b>070104</b>	<b>Construções diversas</b>	<b>3.500,00</b>	<b>5.237,63</b>	<b>0,00</b>	<b>8.737,63</b>	
<b>07010401</b>	<b>Viadutos, arruamentos e obras complementares</b>	<b>2.000,00</b>	<b>0,00</b>	<b>0,00</b>	<b>2.000,00</b>	
0701040101	Remendagens	2.000,00	0,00	0,00	2.000,00	
<b>07010405</b>	<b>Parques e jardins</b>	<b>1.500,00</b>	<b>339,55</b>	<b>0,00</b>	<b>1.839,55</b>	
0701040501	Zona de Lazer - Rede Zona Balnear	1.500,00	339,55	0,00	1.839,55	
<b>07010413</b>	<b>Outros</b>	<b>0,00</b>	<b>4.898,08</b>	<b>0,00</b>	<b>4.898,08</b>	
0701041302	Zona de Lazer do Porto	0,00	1.666,28	0,00	1.666,28	
0701041303	Instalação do Ecocentro da Vigia	0,00	3.231,80	0,00	3.231,80	
070107	Equipamento de informática	0,00	1.302,00	0,00	1.302,00	
070108	Software informático	0,00	151,00	0,00	151,00	



**Modificações Orçamentais da Despesa**

Classificação Económica		Despesa				Observações
Código	Descrição	Dotações Iniciais	Modificações Orçamentais		Dotações Corrigidas	
			Inscrições/Reforços	Diminuições/Anulações		
070109	Equipamento Administrativo	0,00	661,00	0,00	661,00	
<b>0703</b>	<b>Bens de domínio público</b>	<b>1.700,00</b>	<b>3.162,00</b>	<b>659,00</b>	<b>4.203,00</b>	
<b>070305</b>	<b>Bens do património histórico, artístico e cultural</b>	<b>1.700,00</b>	<b>3.162,00</b>	<b>659,00</b>	<b>4.203,00</b>	
07030501	Bote Baleeiro - Reparação de Cavernas	1.700,00	3.162,00	659,00	4.203,00	
<b>T o t a l</b>		<b>73.206,00</b>	<b>40.302,55</b>	<b>4.890,00</b>	<b>108.618,55</b>	

Orgão Executivo: Em \_\_\_\_ de \_\_\_\_\_ de \_\_\_\_

--	--	--	--	--

## Modificações Orçamentais da Receita

Classificação Económica		Receita				Observações
Código	Descrição	Previsões Iniciais	Modificações Orçamentais		Previsões Corrigidas	
			Inscrições/ Reforços	Diminuições/ Anulações		
01	<b>Impostos directos</b>	650,00	0,00	0,00	650,00	
0102	<b>Outros</b>	650,00	0,00	0,00	650,00	
010202	Imposto municipal sobre imóveis	650,00	0,00	0,00	650,00	
04	<b>Taxas, multas e outras penalidades</b>	45,00	0,00	0,00	45,00	
0401	<b>Taxas</b>	45,00	0,00	0,00	45,00	
040123	<b>Taxas específicas das autarquias locais</b>	45,00	0,00	0,00	45,00	
04012304	Canídeos	20,00	0,00	0,00	20,00	
04012399	<b>Outras</b>	25,00	0,00	0,00	25,00	
0401239999	Outras	25,00	0,00	0,00	25,00	
06	<b>Transferências correntes</b>	64.541,00	9.906,00	0,00	74.447,00	
0603	<b>Administração central</b>	26.517,00	0,00	0,00	26.517,00	
060301	<b>Estado</b>	26.517,00	0,00	0,00	26.517,00	
06030104	Fundo de Financiamento das Freguesias	24.475,00	0,00	0,00	24.475,00	
06030105	art. 38.º, n.º 8 da Lei n.º 73/2013	2.042,00	0,00	0,00	2.042,00	
0604	<b>Administração Regional</b>	0,00	6.500,00	0,00	6.500,00	
060401	<b>Região Autónoma dos Açores</b>	0,00	6.500,00	0,00	6.500,00	
06040101	<b>Secretaria Regional da Educação e Cultura</b>	0,00	1.000,00	0,00	1.000,00	
0604010101	Direção Regional da Cultura	0,00	1.000,00	0,00	1.000,00	
06040102	<b>Secretaria Regional da Energia, Ambiente e Turismo</b>	0,00	5.500,00	0,00	5.500,00	
0604010201	Direção Regional do Ambiente	0,00	5.500,00	0,00	5.500,00	
0605	<b>Administração local</b>	38.024,00	3.406,00	0,00	41.430,00	
060502	<b>Região Autónoma dos Açores</b>	38.024,00	3.406,00	0,00	41.430,00	
06050201	<b>Municípios</b>	38.024,00	3.406,00	0,00	41.430,00	
0605020101	CMH - Delegações Administrativas	4.000,00	0,00	0,00	4.000,00	
0605020102	CMH - Projeto "Faial Ilha de Tradições"	100,00	0,00	0,00	100,00	

## Modificações Orçamentais da Receita

Classificação Económica		Receita				Observações
Código	Descrição	Previsões Iniciais	Modificações Orçamentais		Previsões Corrigidas	
			Inscrições/Reforços	Diminuições/Anulações		
0605020103	CMH - Caminhos Agrícolas	750,00	0,00	0,00	750,00	
0605020104	CMH - Atividades Culturais/Animação de Verão	900,00	0,00	0,00	900,00	
0605020105	CMH - Conservação e Limpeza de Valetas, Bermas e Caminhos	19.000,00	0,00	0,00	19.000,00	
0605020106	CMH - Desfile da Semana do Mar	750,00	0,00	0,00	750,00	
0605020107	CMH - Desratização	500,00	0,00	0,00	500,00	
0605020108	CMH - Obra da Freguesia - (Construção de Merendário na Zona de Lazer)	3.000,00	0,00	0,00	3.000,00	
0605020109	CMH - Reparação de Muros/Muros em Perigo para a Via Pública	5.524,00	0,00	0,00	5.524,00	
0605020110	CMH - Gestão e Conservação de Equipamentos	3.500,00	0,00	0,00	3.500,00	
0605020111	CMH - Protocolo de Cooperação Financeira no âmbito do Fundo Próprio	0,00	3.406,00	0,00	3.406,00	
07	<b>Venda de bens e serviços correntes</b>	<b>2.720,00</b>	<b>300,00</b>	<b>0,00</b>	<b>3.020,00</b>	
0702	<b>Serviços</b>	<b>920,00</b>	<b>300,00</b>	<b>0,00</b>	<b>1.220,00</b>	
070201	<b>Aluguer de espaços e equipamentos</b>	<b>600,00</b>	<b>0,00</b>	<b>0,00</b>	<b>600,00</b>	
07020101	Bar "A Canoa"	600,00	0,00	0,00	600,00	
070209	<b>Serviços específicos das autarquias</b>	<b>320,00</b>	<b>300,00</b>	<b>0,00</b>	<b>620,00</b>	
07020905	<b>Cemitérios</b>	<b>320,00</b>	<b>300,00</b>	<b>0,00</b>	<b>620,00</b>	
0702090501	Abertura de Sepulturas	320,00	0,00	0,00	320,00	
0702090502	Exumações, incluindo transladações	0,00	300,00	0,00	300,00	
0703	<b>Rendas</b>	<b>1.800,00</b>	<b>0,00</b>	<b>0,00</b>	<b>1.800,00</b>	
070301	Habitações	1.800,00	0,00	0,00	1.800,00	
09	<b>Venda de bens de investimento</b>	<b>1.750,00</b>	<b>0,00</b>	<b>0,00</b>	<b>1.750,00</b>	
0901	<b>Terrenos</b>	<b>1.750,00</b>	<b>0,00</b>	<b>0,00</b>	<b>1.750,00</b>	
090110	<b>Famílias</b>	<b>1.750,00</b>	<b>0,00</b>	<b>0,00</b>	<b>1.750,00</b>	
09011001	Concessão de Sepulturas	1.000,00	0,00	0,00	1.000,00	
09011002	Concessão de Ossários	750,00	0,00	0,00	750,00	
10	<b>Transferências de capital</b>	<b>3.500,00</b>	<b>7.605,00</b>	<b>0,00</b>	<b>11.105,00</b>	



Modificações Orçamentais da Receita

Classificação Económica		Receita				Observações
Código	Descrição	Previsões Iniciais	Modificações Orçamentais		Previsões Corrigidas	
			Inscrições/ Reforços	Diminuições/ Anulações		
1004	<b>Administração regional</b>	0,00	4.944,00	0,00	4.944,00	
100401	<b>Região Autónoma dos Açores</b>	0,00	4.944,00	0,00	4.944,00	
10040102	<b>Secretaria Regional da Educação e Cultura</b>	0,00	2.294,00	0,00	2.294,00	
<b>1004010201</b>	Direção Regional da Cultura	0,00	2.294,00	0,00	2.294,00	
10040103	<b>Direção Regional Organização e Administração Pública</b>	0,00	2.650,00	0,00	2.650,00	
<b>1004010301</b>	DROAP - Cooperação Financeira 2019	0,00	2.650,00	0,00	2.650,00	
1005	<b>Administração local</b>	3.500,00	2.661,00	0,00	6.161,00	
100502	<b>Região Autónoma dos Açores</b>	3.500,00	2.661,00	0,00	6.161,00	
10050201	<b>Municípios</b>	3.500,00	2.661,00	0,00	6.161,00	
<b>1005020101</b>	CMH - Remendagens	2.000,00	0,00	0,00	2.000,00	
<b>1005020102</b>	CMH - Zona de Lazer - Rede Zona Balnear	1.500,00	0,00	0,00	1.500,00	
<b>1005020103</b>	CMH - Protocolo Fundo Próprio Investimento	0,00	2.661,00	0,00	2.661,00	
16	<b>Saldo da gerência anterior</b>	0,00	17.601,55	0,00	17.601,55	
1601	<b>Saldo orçamental</b>	0,00	17.601,55	0,00	17.601,55	
<b>160101</b>	Na posse do serviço	0,00	12.156,92	0,00	12.156,92	
<b>160103</b>	Na posse do serviço - Consignado	0,00	5.444,63	0,00	5.444,63	
<b>T o t a l</b>		<b>73.206,00</b>	<b>35.412,55</b>	<b>0,00</b>	<b>108.618,55</b>	

Orgão Executivo: Em \_\_\_\_ de \_\_\_\_\_ de \_\_\_\_\_

Transferências de Despesa

Entidade	NIF	NIF Estrangeiro?	Pessoa Singular?	Finalidade	Disposições Legais	Transferências	Descrição
<b>CORRENTE</b>							
Associação Desportiva e Cultural Bombeiros da Horta	512096171			Apoio a Instituições sem Fins Lucrativos	alínea o) do nº 1 do artº 16º da Lei nº75	50,00	Apoio
Casa do Povo do Salão	512008272			Apoio a Instituições sem Fins Lucrativos	alínea o) do nº 1 do artº 16º da Lei nº75	150,00	Apoio
Fábrica Igreja Paroquial da Freguesia do Salão	512025525			Apoio a Instituições sem Fins Lucrativos	alínea o) do nº 1 do artº 16º da Lei nº75	300,00	Apoio à Festa de Nossa Senhora do Socorro
Grupo Desportivo do Salão	512020124			Apoio a Instituições sem Fins Lucrativos	alínea o) do nº 1 do artº 16º da Lei nº75	250,00	Apoio ao Salão Trail Run
Grupo Folclórico do Salão	512030359			Apoio a Instituições sem Fins Lucrativos	alínea o) do nº 1 do artº 16º da Lei nº75	200,00	Apoio/Protocolo
Grupo Desportivo do Salão	512020124			Apoio a Instituições sem Fins Lucrativos	alínea o) do nº 1 do artº 16º da Lei nº75	250,00	Apoio/Protocolo
Clube Naval da Horta	512023093			Apoio a Instituições sem Fins Lucrativos	alínea o) do nº 1 do artº 16º da Lei nº75	600,00	Protocolo
C. G. F. Segurança Social	509886175			TSU Programas ocupacionais	CRCSPSS - Código da Segurança Soci	1 697,04	S. Social PROSA
C. G. F. Segurança Social	509886175			TSU Programas ocupacionais	CRCSPSS - Código da Segurança Soci	93,53	TSU MARÇO - prosa
<b>TOTAL CORRENTE</b>						<b>3 590,57</b>	
<b>T o t a l</b>						<b>3 590,57</b>	



Transferências de Receita

Entidade	NIF	NIF Estrangeiro?	Pessoa Singular?	Finalidade	Disposições Legais	Recebidas	Previstas	Descrição
<b>CORRENTE</b>								
VICE-PRESIDENCIA, EMPREGO E COMPETITIVIDADE EMPRESARIAL	672002728			Financiamento da Freguesia	Lei n.º 71/2018. de 31 de dezembro	24 475,00	24 475,00	FFF
VICE-PRESIDENCIA, EMPREGO E COMPETITIVIDADE EMPRESARIAL	672002728			art. 38.º, n.º 8 da Lei n.º 73/2013	Lei n.º 71/2018. de 31 de dezembro	2 042,00	2 042,00	FFF
Direção Regional da Cultura	600085872			Conservação e recuperação do bote "Sra do Sr	n.ºs 1 e 2 do Despacho n.º 329/2018 de	1 000,00	1 000,00	Contrato de Financiamento
VICE-PRESIDENCIA, EMPREGO E COMPETITIVIDADE EMPRESARIAL	672002728			Limpeza de linhas de água e recolha de residu	b), c) e d) artº 14º DRR n.º 9/2016/A 21	5 000,00	5 500,00	FFF
Direção Regional do Ambiente	600085880			Limpeza de linhas de água e recolha de residu	b), c) e d) artº 14º DRR n.º 9/2016/A 21	500,00	5 500,00	Prémio Excelência EcoFreguesias
Município da Horta	512073821			Delegações Administrativas	Artigo 29.º da Lei nº 50/2018 de 16 de s	2 500,00	4 000,00	Delegação de Competências do Município da Horta na J. F. Salão/2019
Município da Horta	512073821			Delegações Administrativas	Artigo 29.º da Lei nº 50/2018 de 16 de s	1 500,00	4 000,00	Delegação de Competências do Município da Horta na JF Salão/2019
Município da Horta	512073821			Projeto "Faial Ilha de Tradições"	Artigo 29.º da Lei nº 50/2018 de 16 de s	100,00	100,00	Delegação de Competências do Município da Horta na J. F. Salão/2019
Município da Horta	512073821			Caminhos Agrícolas	Artigo 29.º da Lei nº 50/2018 de 16 de s	750,00	750,00	Delegação de Competências do Município da Horta na J. F. Salão/2019
Município da Horta	512073821			Atividades Culturais/Animação de Verão	Artigo 29.º da Lei nº 50/2018 de 16 de s	900,00	900,00	Delegação de Competências do Município da Horta na J. F. Salão/2019
Município da Horta	512073821			Conservação e Limpeza de Valetas, Bermas e	Artigo 29.º da Lei nº 50/2018 de 16 de s	15 000,00	19 000,00	Delegação de Competências do Município da Horta na J. F. Salão/2019
Município da Horta	512073821			Conservação e Limpeza de Valetas, Bermas e	Artigo 29.º da Lei nº 50/2018 de 16 de s	4 000,00	19 000,00	Delegação de Competências do Município da Horta na JF Salão/2019
Município da Horta	512073821			Desfile da Semana do Mar	Artigo 29.º da Lei nº 50/2018 de 16 de s	750,00	750,00	Delegação de Competências do Município da Horta na J. F. Salão/2019
Município da Horta	512073821			Desratização	Artigo 29.º da Lei nº 50/2018 de 16 de s	500,00	500,00	Delegação de Competências do Município da Horta na J. F. Salão/2019
Município da Horta	512073821			Obra da Freguesia - (Construção de Merendár	Artigo 29.º da Lei nº 50/2018 de 16 de s	3 000,00	3 000,00	Delegação de Competências do Município da Horta na J. F. Salão/2019
Município da Horta	512073821			Reparação de Muros/Muros em Perigo para a	Artigo 29.º da Lei nº 50/2018 de 16 de s	3 524,00	5 524,00	Delegação de Competências do Município da Horta na J. F. Salão/2019
Município da Horta	512073821			Reparação de Muros/Muros em Perigo para a	Artigo 29.º da Lei nº 50/2018 de 16 de s	2 000,00	5 524,00	Delegação de Competências do Município da Horta na JF Salão/2019
Município da Horta	512073821			Gestão e Conservação de Equipamentos	Artigo 29.º da Lei nº 50/2018 de 16 de s	3 000,00	3 500,00	Delegação de Competências do Município da Horta na J. F. Salão/2019

Transferências de Receita

Entidade	NIF	NIF Estrangeiro?	Pessoa Singular?	Finalidade	Disposições Legais	Recebidas	Previstas	Descrição
Município da Horta	512073821			Gestão e Conservação de Equipamentos	Artigo 29.º da Lei nº 50/2018 de 16 de	500,00	3 500,00	Delegação de Competências do Município da Horta na JF Salão/2019
Município da Horta	512073821			Protocolo de Cooperação Financeira no âmbito	Artigo 29.º da Lei nº 50/2018 de 16 de	3 406,00	3 406,00	Protocolo de Cooperação
<b>TOTAL CORRENTE</b>						<b>74 447,00</b>	<b>74.447,00</b>	
<b>CAPITAL</b>								
Direção Regional da Cultura	600085872			Manutenção do Bote e Aquisição de Remadur	n.ºs 1 e 2 do Despacho n.º 329/2018 de	2 293,30	2 294,00	Contrato de Financiamento
VICE-PRESIDENCIA, EMPREGO E COMPETITIVIDADE EMPRESARIAL	672002728			Mobiliário, equip. e software informático, sed	Decreto Legislativo Regional nº 32/200	2 650,00	2 650,00	Acordo de Cooperação Financeira
Município da Horta	512073821			Remendagens	Artigo 29.º da Lei nº 50/2018 de 16 de	2 000,00	2 000,00	Delegação de Competências do Município da Horta na JF Salão/2019
Município da Horta	512073821			Zona de Lazer - Rede Zona Balnear	Artigo 29.º da Lei nº 50/2018 de 16 de	1 500,00	1 500,00	Delegação de Competências do Município da Horta na J. F. Salão/2019
Município da Horta	512073821			Protocolo Fundo Próprio Investimento	Artigo 29.º da Lei nº 50/2018 de 16 de	2 660,58	2 661,00	Protocolo Fundo Próprio
<b>TOTAL CAPITAL</b>						<b>11 103,88</b>	<b>11.105,00</b>	
<b>T o t a l</b>						<b>85 550,88</b>	<b>85.552,00</b>	



*Dívidas a Terceiros*

<b>Identificador</b>	<b>NIF Fornecedor</b>	<b>Designação do Fornecedor</b>	<b>Classificação económica</b>	<b>Caraterização</b>	<b>Contrato/Fatura</b>	<b>Data Documento</b>	<b>Descrição</b>	<b>Dívida no início</b>	<b>Dívida no fim</b>	<b>NIF Estrangeiro?</b>
<b>T o t a l</b>										

**Empréstimos**

Tipo	Caraterização	Datas		Prazo	Anos decorridos	Visto TC		Finalidade	Capital		Taxas de juro		Encargos do ano					Dívida		Observações
		Aprovação	Contratação			Nº registo	Data		Contratado	Utilizado	Inicial	Atual	Amortizações	Juros	Total	Juros de mora	Vencidos e não pagos	1 de Janeiro	31 de Dezembro	

(Processado por computador)

**Limite de endividamento** 2 447,50



## Índice

Índice .....	2
Capítulo I .....	3
1. Introdução .....	3
1.1. Sistema Contabilístico .....	3
1.2. O Relatório de Gestão .....	3
2. Dados Estatísticos da Freguesia .....	4
Capítulo II .....	4
1. Análise Financeira .....	4
3.1 A Receita .....	5
3.2 A Despesa .....	5
3.3 Tesouraria .....	6
3.4 Os Planos .....	6
3.5 Conclusão .....	7
Capítulo III .....	8
2. Análise Analítica .....	8
4.1 Análise da Receita .....	8
4.2 Análise da Despesa .....	9
4.3 Estrutura da Despesa .....	10
4.4 Resultado .....	11
4.5 Passivos e Ativos .....	11
Capítulo IV .....	12
3. Divergências e Justificativos .....	12
5.1 Divergências .....	12
5.2 Justificativos .....	12
Capítulo V .....	13
4. Nota Final .....	13



## Capítulo I

### 1. Introdução

#### 1.1. Sistema Contabilístico

Desde 1 de Janeiro de 2002 que as autarquias locais passaram a estar sujeitas a um novo regime contabilístico – o POCAL – caracterizado, de entre outros aspetos, pela introdução das contabilidades patrimonial e de custos e respetiva integração com a contabilidade orçamental.

Foi igualmente previsto um regime simplificado, funcionando em base de caixa e de compromissos, o qual é aplicável às autarquias locais cujo movimento anual de receita não atinja o montante correspondente a 5000 vezes o índice 100 da escala indiciária das carreiras do regime geral da função pública (€ 343,28) - € 1 716 400,00 em 2019.

As entidades que se integram neste regime apenas são obrigadas a utilizar a contabilidade orçamental, encontrando-se, por isso dispensadas de implementar as contabilidades patrimonial e de custos (ponto 2.8.2.7 do POCAL).

O regime simplificado é aplicável à Freguesia de Salão, em função do respetivo movimento anual de receita.

#### 1.2. O Relatório de Gestão

O relatório de gestão enquadra-se no âmbito da prestação de contas relativa ao exercício de 2019 e foi elaborado de acordo com os procedimentos estabelecidos no Plano Oficial de Contabilidade das Autarquias Locais (POCAL), aprovado pelo Decreto-Lei n.º 54-A/99, de 22 de Fevereiro com as alterações introduzidas pelo Decreto-Lei n.º 162/99, de 14 de Setembro, pelo Decreto-Lei n.º 315/2000, de 2 de Dezembro, e pelo Decreto-Lei n.º 84-A/2002, de 12 de Abril, contemplando a análise da evolução da situação económica e financeira da autarquia.



## **2. Dados Estatísticos da Freguesia**

A Freguesia do Salão inserida no concelho de Horta, composta por uma área de 11,80Km<sup>2</sup> e 401 habitantes (*dados INE censos 2011*) e com 356 eleitores inscritos a 31 de dezembro de 2019 (*Secretaria Geral do Ministério da Administração Interna - Mapa n.º 1/2020 - Diário da República, 2.ª série — N.º 43 — 2 de março de 2020*).

## **Capítulo II**

### **3. Análise Financeira**

Pontos mais relevantes:

Na atual Conta de Gerência é importante destacar alguns factos, que pela sua natureza, assumem uma importância acrescida, assim:

As principais receitas desta Autarquia, continuam a ser municiaadas pela Câmara Municipal através dos protocolos de Delegação de Competências, com o valor de €41.430,00 com impacto percentual de 46,47%, seguindo-se a Administração Central através do Fundo de Financiamento de Freguesias, que em 2019 foi no valor de €26.517,00 tendo um impacto percentual no orçamento desta Autarquia de 29,74%, depois a Administração Regional através dos vários Acordos de Cooperação atingiu este ano o valor de €11.443,30 tendo um impacto percentual no orçamento desta Autarquia de 12,84%, a seguir do Fundo Próprio da CMH o valor de €6.066,58 tendo um impacto no orçamento de 6,91% e finalmente as receitas próprias da Autarquia num valor total de €3.598,75 tendo um impacto no orçamento de 4,04%.

#### **3.1 A Receita**

No decorrer do ano esta Autarquia conseguiu um total de Receita Corrente Global no valor de €78.045,75 e Receita de Capital Global no valor de €11.103,88.

O saldo da Gerência Anterior (2019) foi no valor de €17.601,55 em saldo orçamental e €247,65 em Operações de Tesouraria num total de €17.849,20.

O valor total de receita arrecadada neste ano de 2019 foi de €89.149,63.



## 3.2 A Despesa

Quanto à Despesa Corrente Global (Despesas de Funcionamento, Plano de Atividades e Plano de Investimentos por Administração Direta), foi neste ano de 2019 no valor de €74.458,97.

As despesas correntes não excederam as receitas correntes respeitando assim o princípio do equilíbrio substancial da execução orçamental constante da alínea e) do ponto 3.1.1 do POCAL.

Quanto à Despesa de Capital Global (Investimentos diretos) foi neste ano de 2019 no valor de €16.652,45.

## 3.3 Tesouraria

Durante o ano foram transacionados €4.084,60 em Operações de Tesouraria.

A Síntese das Reconciliações Bancárias demonstra que:

A Conta à Ordem Nº 000806139678020 do SANTANDER encerrava um saldo a 31 de dezembro no valor de €16.301,23, sendo o saldo contabilístico à data no valor de €15.934,91, sendo a divergência existente (€366,32) justificada pelos movimentos em transito no final do ano.

## 3.4 Os Planos

O **Plano Plurianual de Investimentos**, demonstra no decorrer do mandato as previsões de investimento a realizar na Freguesia, assim sendo no ano de 2019, a execução financeira do Plano Plurianual de Investimentos (PPI) teve o nível de Execução de Financiamento Anual de 84,56% no valor total investido de €18.952,45.

O **Plano Plurianual de Atividades**, contendo a mesma visão plurianual do PPI, abrange, no entanto, as restantes intervenções da Junta de Freguesia em atividades que não sejam investimento, assim a execução financeira do Plano Plurianual de Atividades (PPA) teve o nível de Execução de Financiamento Anual de 86,35% no valor total investido de €31.897,39.



### 3.5 Conclusão

As limitações de ordem financeira constituem uma realidade à qual a autarquia não pode escapar. As escassas receitas próprias tornam-na demasiado dependente das transferências do Estado, através do Fundo de Financiamento das Freguesias (FFF), das Instituições Públicas e da Câmara Municipal do concelho, através dos protocolos de delegação de competências, bem como de Acordos de Colaboração e Cooperação financeira.

Para fazer face aos atuais constrangimentos financeiros, o controlo das despesas correntes tem sido uma das grandes prioridades.

Apesar destas limitações, a Junta de Freguesia conseguiu, com grande competência, realizar muitos dos objetivos propostos no seu Plano de Atividades para 2019.

## Capítulo III

### 4. Análise Analítica

#### 4.1 Análise da Receita

As receitas arrecadadas pela Autarquia durante o ano de 2019 ascenderam a €89.149,63, com um grau de execução orçamental de 98,28%, sendo distribuídas da seguinte forma:

	Ano - 2019
Receitas Correntes	€78.045,75
Receitas de Capital	€11.103,88
<b>TOTAL DAS RECEITAS</b>	<b>€89.149,63</b>

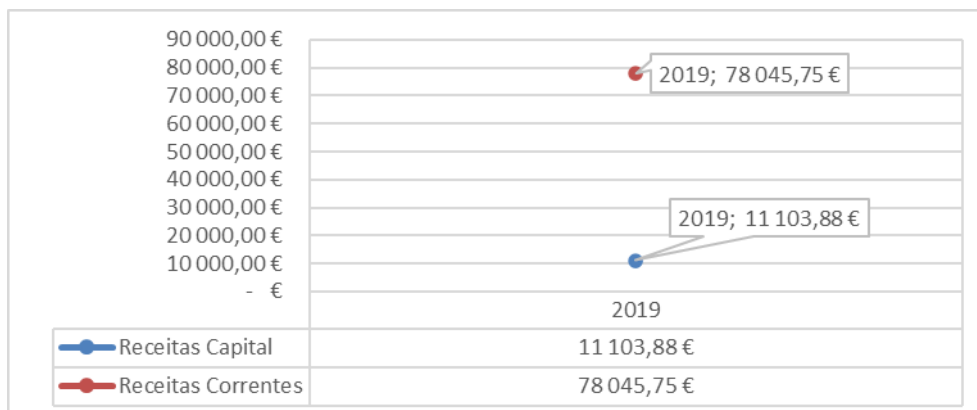



O destaque percentual das receitas durante 2019:

As receitas provenientes da Câmara Municipal, 53,38% sendo 46,47% relativos a Protocolos de Delegação de Competências e 6,91% ao Fundo Próprio;

As receitas provenientes da Administração Regional, 12,84%;

As receitas provenientes da Administração Central, 29,74%;

Receitas próprias representaram 4,04% do total de receita;

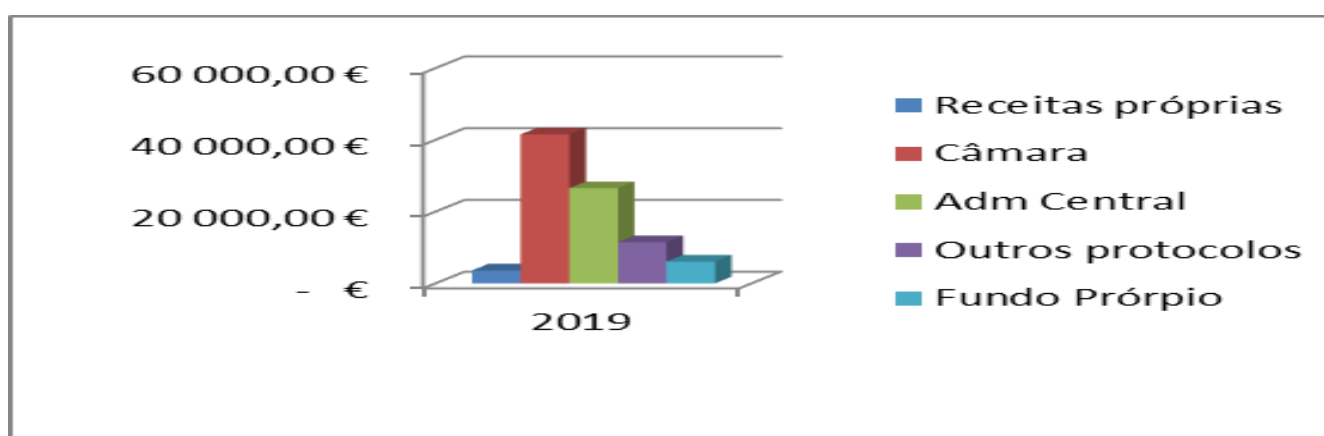

## 4.2 Análise da Despesa

A despesa pública é a aplicação d

e recursos da Autarquia para custear os serviços de ordem pública ou para investir no próprio desenvolvimento social, económico e cultural da Freguesia.

Em 2019, a Junta de Freguesia registou um volume de despesa na ordem dos €91.111,42, com um grau de execução orçamental de 83,88%, sendo distribuídos da seguinte forma:

	Ano - 2019
Despesas Correntes	€74.458,97
Despesas de Capital	€16.652,45
<b>TOTAL DAS DESPESAS</b>	<b>€91.111,42</b>



### 4.3 Estrutura da Despesa

No ano de 2019, a despesa total teve a seguinte distribuição na execução do orçamento da Junta:

	Ano 2019
Despesas de funcionamento	€40.261,58
Plano de Atividades	€26.238,14
Plano de Investimentos	€34.886,87
<b>TOTAL DA DESPESA</b>	<b>€106.449,85</b>

#### Graficamente:

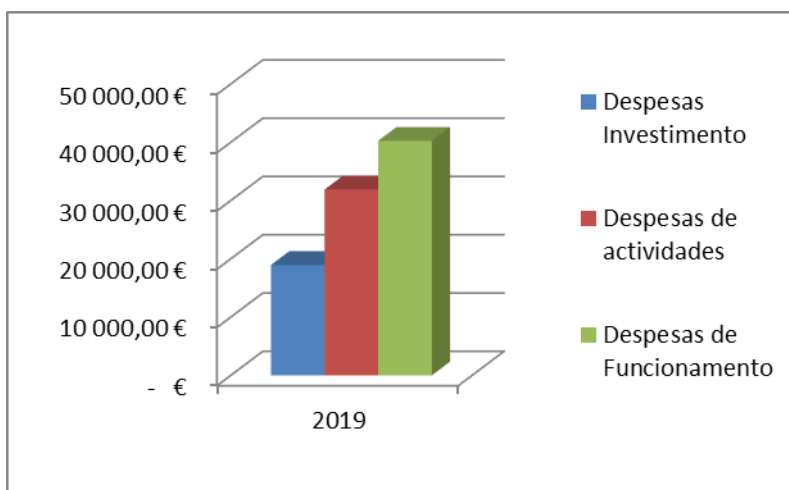

### 4.4 Resultado

Analisada a Receita e a Despesa do Ano Económico de 2019, contempla-se que o saldo resultante após o encerramento do ano é de €15.934,91.

Em Operações de Tesouraria ficaram retidos na Autarquia €295,15 sendo €235,15 para o Instituto da Segurança Social e €60,00 para a Autoridade Tributária.

Resulta assim num saldo de Execução Orçamental de €15.639,76.



#### **4.5 Passivos e Ativos**

##### **Passivo financeiro:**

A 31 de Dezembro não existia quaisquer dívidas a terceiros.

A Autarquia não possuía nenhum empréstimo contratado.

##### **Ativo financeiro:**

A 31 de Dezembro esta Autarquia não possuía receitas por cobrar.

### **Capítulo IV**

#### **5. *Divergências e Justificativos***

##### **5.1 Divergências**

Sem nenhuma situação a acrescentar.

##### **5.2 Justificativos**

Tendo em conta que no decorrer do ano financeiro de 2019 o funcionamento e operacionalidade desta Autarquia decorreram sem imprevistos, não existem quaisquer justificativos adicionais a acrescentar.



## Capítulo V

### 6. *Nota Final*

As políticas contabilísticas estão adequadas à realidade de uma estrutura do tipo autarquia local e por isso sem fins lucrativos (art.º 235º, 237º e 238 da Constituição da República Portuguesa), salientando-se que os procedimentos e controlos internos vigentes asseguram os movimentos efetuados, em relação às receitas, despesas e pagamentos (art.º 238 da Constituição da República Portuguesa e Leis 169/99 de 18 de Setembro e 5-A/2002 de 11 de Janeiro (Competências e funcionamento dos órgãos das autarquias locais) estas revogadas pela Lei 75/2013 de 12 de setembro.

As Demonstrações Financeiras relativas ao ano económico de 2019 traduzem as despesas e receitas do referido exercício económico, em relação a atividades da Junta de Freguesia.

Salão, 30 de maio de 2020

O Presidente da Junta

---

Sérgio Eliseu Duarte Gomes