

FREGUESIA DE SALÃO

MUNICÍPIO DE HORTA

**ANEXO ÀS DEMONSTRAÇÕES
ORÇAMENTAIS**

RELATIVA AO

ANO FINANCEIRO DE 2021

Modificações Orçamentais da Receita

Classificação Económica		Receita					Previsões Corrigidas	Observações
Código	Descrição	Previsões Iniciais	Modificações Orçamentais					
			Inscrições/ Reforços	Diminuições/ Anulações	Crédito Especial			
R1	Receita fiscal	600,00	0,00	0,00	0,00	600,00		
R1.1	Impostos diretos	600,00	0,00	0,00	0,00	600,00		
010202	Imposto municipal sobre imóveis	600,00	0,00	0,00	0,00	600,00		
R1.2	Impostos indiretos	0,00	0,00	0,00	0,00	0,00		
R2	Contribuições para sistemas de proteção social e subsistemas de saúde	0,00	0,00	0,00	0,00	0,00		
R3	Taxas, multas e outras penalidades	120,00	0,00	0,00	0,00	120,00		
04012304	Animais	40,00	0,00	0,00	0,00	40,00		
0401239999	Outras	35,00	0,00	0,00	0,00	35,00		
040199	Taxas diversas	20,00	0,00	0,00	0,00	20,00		
040204	Coimas e penalidades por contra-ordenações	25,00	0,00	0,00	0,00	25,00		
R4	Rendimentos de propriedade	0,00	0,00	0,00	0,00	0,00		
R5	Transferências e subsídios correntes	78 988,00	8 920,00	0,00	0,00	87 908,00		
R5.1	Transferências correntes	78 988,00	8 920,00	0,00	0,00	87 908,00		
R5.1.1	Administrações públicas	78 988,00	8 920,00	0,00	0,00	87 908,00		
R5.1.1.1	Administração central-Estado	32 652,00	0,00	0,00	0,00	32 652,00		
06030104	Fundo de Financiamento das Freguesias	24.474,00	0,00	0,00	0,00	24.474,00		
06030105	Artigo 38º, nº 8 da Lei 73/2013	8.178,00	0,00	0,00	0,00	8.178,00		
R5.1.1.2	Administração central-Outras entidades	0,00	0,00	0,00	0,00	0,00		
R5.1.1.3	Segurança social	0,00	0,00	0,00	0,00	0,00		
R5.1.1.4	Administração regional	0,00	7 270,00	0,00	0,00	7 270,00		
0604010101	Manutenção Bote Baleeiro	0,00	400,00	0,00	0,00	400,00		
0604010201	Limpeza de Ribeiras, resíduos sólidos, e operações biodiversidade	0,00	6.370,00	0,00	0,00	6.370,00		
0604010202	Eco-Freguesias - Prémio de Excelência	0,00	500,00	0,00	0,00	500,00		
R5.1.1.5	Administração local	46 336,00	1 650,00	0,00	0,00	47 986,00		
0605020101	CMH - Delegações Administrativas	2.000,00	0,00	0,00	0,00	2.000,00		
0605020102	CMH - Projeto "Faial Ilha de Tradições"	100,00	0,00	0,00	0,00	100,00		



Modificações Orçamentais da Receita

Classificação Económica		Receita					Previsões Corrigidas	Observações
Código	Descrição	Previsões Iniciais	Modificações Orçamentais					
			Inscrições/Reforços	Diminuições/Anulações	Crédito Especial			
0605020103	CMH - Caminhos Agrícolas	750,00	0,00	0,00	0,00	750,00		
0605020104	CMH - Atividades Culturais/Animação de Verão	900,00	0,00	0,00	0,00	900,00		
0605020105	CMH - Conservação e Limpeza de Valetas, Bermas e Caminhos	19.000,00	0,00	0,00	0,00	19.000,00		
0605020106	CMH - Desfile da Semana do Mar	750,00	0,00	0,00	0,00	750,00		
0605020107	CMH - Desratização	500,00	0,00	0,00	0,00	500,00		
0605020108	CMH - Obra da Freguesia (Construção de muros no Caminho do Porto)	5.000,00	0,00	0,00	0,00	5.000,00		
0605020109	CMH - Reparação de Muros/Muros em Perigo para a Via Pública	5.524,00	0,00	0,00	0,00	5.524,00		
0605020110	CMH - Gestão e Conservação de Equipamentos	3.500,00	0,00	0,00	0,00	3.500,00		
0605020111	CMH - Melhoramento da Zona de Lazer	6.812,00	0,00	0,00	0,00	6.812,00		
0605020112	CMH - Manutenção Zona de Lazer - Rede Zona Balnear	1.500,00	0,00	0,00	0,00	1.500,00		
0605020113	CMH- Fundo Próprio de Investimentos - Recuperação antiga casa merendas	0,00	1.650,00	0,00	0,00	1.650,00		
R5.1.2	Exterior-UE	0,00	0,00	0,00	0,00	0,00		
R5.1.3	Outras	0,00	0,00	0,00	0,00	0,00		
R5.2	Subsídios correntes	0,00	0,00	0,00	0,00	0,00		
R6	Venda de bens e serviços	3 380,00	0,00	0,00	0,00	3 380,00		
07020101	Bar "A Canoa"	600,00	0,00	0,00	0,00	600,00		
0702090501	Abertura de Sepulturas	320,00	0,00	0,00	0,00	320,00		
0702090502	Exumações, incluindo transladações	300,00	0,00	0,00	0,00	300,00		
070301	Habitações	2.160,00	0,00	0,00	0,00	2.160,00		
R7	Outras receitas correntes	0,00	0,00	0,00	0,00	0,00		
R8	Venda de bens de investimento	1 500,00	0,00	0,00	0,00	1 500,00		
09011001	Concessão de Sepulturas	1.000,00	0,00	0,00	0,00	1.000,00		
09011002	Concessão de Ossários	500,00	0,00	0,00	0,00	500,00		
R9	Transferências e subsídios de capital	2 000,00	4 828,00	0,00	0,00	6 828,00		
R9.1	Transferências de capital	2 000,00	4 828,00	0,00	0,00	6 828,00		
R9.1.1	Administrações públicas	2 000,00	4 828,00	0,00	0,00	6 828,00		

Modificações Orçamentais da Receita

Classificação Económica		Receita					Observações
Código	Descrição	Previsões Iniciais	Modificações Orçamentais			Previsões Corrigidas	
			Inscrições/ Reforços	Diminuições/ Anulações	Crédito Especial		
R9.1.1.1	Administração central-Estado	0,00	0,00	0,00	0,00	0,00	
R9.1.1.2	Administração central-Outras entidades	0,00	0,00	0,00	0,00	0,00	
R9.1.1.3	Segurança social	0,00	0,00	0,00	0,00	0,00	
R9.1.1.4	Administração regional	0,00	3 046,00	0,00	0,00	3 046,00	
1004010101	Mobiliário e Equipamento	0,00	1.100,00	0,00	0,00	1.100,00	
1004010102	Equipamento Informático	0,00	480,00	0,00	0,00	480,00	
1004010103	Conservação da Sede	0,00	1.201,00	0,00	0,00	1.201,00	
1004010104	Software Informático	0,00	265,00	0,00	0,00	265,00	
R9.1.1.5	Administração local	2 000,00	1 782,00	0,00	0,00	3 782,00	
1005020101	CMH - Remendagens	2.000,00	0,00	0,00	0,00	2.000,00	
1005020102	CMH - Fundo Próprio	0,00	1.782,00	0,00	0,00	1.782,00	
R9.1.2	Exterior-UE	0,00	0,00	0,00	0,00	0,00	
R9.1.3	Outras	0,00	0,00	0,00	0,00	0,00	
R9.2	Subsídios de capital	0,00	0,00	0,00	0,00	0,00	
R10	Outras receitas de capital	0,00	0,00	0,00	0,00	0,00	
R11	Reposições não abatidas aos pagamentos	0,00	0,00	0,00	0,00	0,00	
R12	Receita com ativos financeiros	0,00	0,00	0,00	0,00	0,00	
R13	Receita com passivos financeiros	0,00	0,00	0,00	0,00	0,00	
R14	Saldo da gerência anterior - operações orçamentais	0,00	0,00	0,00	27 331,80	27 331,80	
160101	Na posse do serviço	0,00	0,00	0,00	27 331,80	27.331,80	
T o t a l		86.588,00	13.748,00	0,00	27 331,80 €	127.667,80	

Orgão Executivo: Em ____ de ____ de ____

Modificações Orçamentais da Despesa

Classificação Económica		Despesa					Observações
Código	Descrição	Dotações Iniciais	Modificações Orçamentais			Dotações Corrigidas	
			Inscrições/ Reforços	Diminuições/ Anulações	Crédito Especial		
D1	Despesas com o pessoal	52 601,00	6 743,83	449,00	0,00	58 895,83	
D1.1	Remunerações certas e permanentes	39 840,00	6 483,00	449,00	0,00	45 874,00	
0103 010101	Titulares de órgãos de soberania e membros de órgãos autárquicos	8.598,00	0,00	0,00	0,00	8.598,00	
0103 0101060101	Assistente Técnica	8.318,00	0,00	0,00	0,00	8.318,00	
0103 0101060102	Assistentes Operacionais	15.482,00	6.000,00	449,00	0,00	21.033,00	
0103 010107	Pessoal em regime de tarefa ou avença	10,00	0,00	0,00	0,00	10,00	
0103 01011301	Assistente Técnica	1.155,00	0,00	0,00	0,00	1.155,00	
0103 01011302	Assistentes Operacionais	2.309,00	0,00	0,00	0,00	2.309,00	
0103 01011401	Assistente Técnica	1.387,00	134,00	0,00	0,00	1.521,00	
0103 01011402	Assistentes Operacionais	2.581,00	349,00	0,00	0,00	2.930,00	
D1.2	Abonos variáveis ou eventuais	3 982,00	112,00	0,00	0,00	4 094,00	
0103 010205	Abono para falhas	950,00	112,00	0,00	0,00	1.062,00	
0103 01021303	Senhas de Presença	386,00	0,00	0,00	0,00	386,00	
0103 0102140101	Assistente Técnica	789,00	0,00	0,00	0,00	789,00	
0103 0102140102	Assistentes Operacionais	1.857,00	0,00	0,00	0,00	1.857,00	
D1.3	Segurança social	8 779,00	148,83	0,00	0,00	8 927,83	
0103 01030101	Serviço Regional de Saúde	921,00	0,00	0,00	0,00	921,00	
0103 0103050202	Segurança social - Regime geral	7.358,00	148,83	0,00	0,00	7.506,83	
0103 01030901	Seguros de acidentes no trabalho e doenças profissionais	500,00	0,00	0,00	0,00	500,00	
D2	Aquisição de bens e serviços	25 187,00	8 637,00	5 831,83	20 318,53	48 310,70	
0103 0201010101	Limpeza de Caminhos Municipais	378,00	173,00	0,00	0,00	551,00	
0103 02010201	Gasolina	400,00	0,00	0,00	1 000,00	1.400,00	
0103 02010202	Gasóleo	2.600,00	870,00	139,80	2 000,00	5.330,20	

Modificações Orçamentais da Despesa

Classificação Económica			Despesa				Observações
Código	Descrição	Dotações Iniciais	Modificações Orçamentais			Dotações Corrigidas	
			Inscrições/ Reforços	Diminuições/ Anulações	Crédito Especial		
0103	02010299	Outros	100,00	0,00	0,00	0,00	100,00
0103	020104	Limpeza e higiene	150,00	0,00	0,00	500,00	650,00
0103	02010501	Faial "Ilha de Tradições"	100,00	0,00	100,00	0,00	0,00
0103	02010502	Desfile da Semana do Mar	500,00	0,00	500,00	0,00	0,00
0103	02010503	Atividades Culturais/ Animação de Verão	200,00	0,00	200,00	0,00	0,00
0103	02010599	Outras Refeições Confeccionadas	100,00	471,00	0,00	500,00	1.071,00
0103	020106	Alimentação - Géneros para confeccionar	150,00	0,00	0,00	500,00	650,00
0103	020107	Vestuário e artigos pessoais	100,00	0,00	0,00	0,00	100,00
0103	020108	Material de escritório	300,00	0,00	0,00	500,00	800,00
0103	020111	Material de consumo clínico	50,00	0,00	0,00	0,00	50,00
0103	02011201	Carrinhas	1.000,00	0,00	0,00	2 000,00	3.000,00
0103	02011401	Trator	300,00	680,00	0,00	1 500,00	2.480,00
0103	02011501	Atividades Culturais/ Animação de Verão	150,00	0,00	150,00	0,00	0,00
0103	02011599	Outros Prémios, condecorações e ofertas	200,00	1.250,00	0,00	0,00	1.450,00
0103	020117	Ferramentas e utensílios	50,00	0,00	0,00	500,00	550,00
0103	020119	Artigos honoríficos e de decoração	50,00	0,00	0,00	0,00	50,00
0103	02012101	Gestão e Conservação de Equipamentos	1.500,00	0,00	0,00	0,00	1.500,00
0103	02012102	Desfile da Semana do Mar	250,00	0,00	250,00	0,00	0,00
0103	02012103	Obra da Freguesia (Construção de muros no Caminho do Porto)	2.000,00	1.750,00	540,20	0,00	3.209,80
0103	02012104	Materiais para reparação de muros	250,00	0,00	0,00	0,00	250,00
0103	02012106	Materiais para melhoramento da Zona de Lazer	3.000,00	0,00	0,00	0,00	3.000,00
0103	02012107	Materiais para Manutenção Zona de Lazer - Rede Zona Balnear	500,00	0,00	0,00	0,00	500,00

Modificações Orçamentais da Despesa

Classificação Económica			Despesa				Observações
Código	Descrição	Dotações Iniciais	Modificações Orçamentais			Dotações Corrigidas	
			Inscrições/ Reforços	Diminuições/ Anulações	Crédito Especial		
0103	02012108	Materiais para antiga casa de merendas	0,00	1.650,00	0,00	0,00	1.650,00
0103	02012199	Outros materiais para pequenas reparações	100,00	400,00	3.916,83	7 818,53	4.401,70
0103	020201	Encargos das instalações	1.200,00	0,00	0,00	0,00	1.200,00
0103	02020301	Reparação da Carrinhas	1.000,00	0,00	0,00	2 000,00	3.000,00
0103	02020302	Bote Baleeiro "Sr.ª do Socorro"	5,00	0,00	0,00	0,00	5,00
0103	02020303	Trator	200,00	0,00	0,00	1 500,00	1.700,00
0103	02020399	Outras Conservações	2.528,00	0,00	0,00	0,00	2.528,00
0103	02020901	Serviço Meo - PT (Telefone, Internet, TV)	500,00	0,00	0,00	0,00	500,00
0103	02020902	Selos e Registos	10,00	0,00	0,00	0,00	10,00
0103	020211	Representação dos serviços	50,00	500,00	0,00	0,00	550,00
0103	02021201	Veículos	400,00	46,00	0,00	0,00	446,00
0103	02021202	Bote Baleeiro	330,00	0,00	0,00	0,00	330,00
0103	02021203	Programas Ocupacionais	150,00	123,00	35,00	0,00	238,00
0103	020214	Estudos, pareceres, projectos e consultadoria	1.500,00	147,00	0,00	0,00	1.647,00
0103	020219	Assistência técnica	50,00	0,00	0,00	0,00	50,00
0103	02022001	Domínio e alojamento da página da Internet	284,00	0,00	0,00	0,00	284,00
0103	02022002	Trabalhos especializados melhoramento da Zona de Lazer	1.812,00	0,00	0,00	0,00	1.812,00
0103	02022099	Outros trabalhos especializados	50,00	377,00	0,00	0,00	427,00
0103	020224	Encargos de cobrança de receitas	20,00	100,00	0,00	0,00	120,00
0103	02022501	Inumações	320,00	100,00	0,00	0,00	420,00
0103	02022502	Exumações, incluindo transladações	300,00	0,00	0,00	0,00	300,00
D3		Juros e outros encargos	0,00	0,00	0,00	0,00	0,00
D4		Transferências e subsídios correntes	4 850,00	250,00	550,00	3 000,00	7 550,00

Modificações Orçamentais da Despesa

Classificação Económica		Despesa					Observações
Código	Descrição	Dotações Iniciais	Modificações Orçamentais			Dotações Corrigidas	
			Inscrições/ Reforços	Diminuições/ Anulações	Crédito Especial		
D4.1	Transferências correntes	4 850,00	250,00	550,00	3 000,00	7 550,00	
D4.1.1	Administrações públicas	1 700,00	0,00	0,00	3 000,00	4 700,00	
D4.1.1.1	Administração central-Estado	0,00	0,00	0,00	0,00	0,00	
D4.1.1.2	Administração central-Outras entidades	0,00	0,00	0,00	0,00	0,00	
D4.1.1.3	Segurança social	1 700,00	0,00	0,00	3 000,00	4 700,00	
0103 04060201	Programas Ocupacionais	1.700,00	0,00	0,00	3 000,00	4.700,00	
D4.1.1.4	Administração regional	0,00	0,00	0,00	0,00	0,00	
D4.1.1.5	Administração local	0,00	0,00	0,00	0,00	0,00	
D4.1.2	Entidades do setor não lucrativo	1 900,00	250,00	550,00	0,00	1 600,00	
0103 04070101	Grupo Desportivo do Salão	500,00	0,00	0,00	0,00	500,00	
0103 04070102	Grupo Folclórico ou Tradicional	200,00	0,00	200,00	0,00	0,00	
0103 04070103	Apoio a Grupos Culturais da Freguesia	400,00	0,00	350,00	0,00	50,00	
0103 04070104	Casa do Povo do Salão	150,00	0,00	0,00	0,00	150,00	
0103 04070105	Clube Naval da Horta	600,00	0,00	0,00	0,00	600,00	
0103 04070199	Outras Instituições Sem Fins Lucrativos	50,00	250,00	0,00	0,00	300,00	
D4.1.3	Famílias	1 250,00	0,00	0,00	0,00	1 250,00	
0103 04080201	Programas ocupacionais	1.250,00	0,00	0,00	0,00	1.250,00	
D4.1.4	Outras	0,00	0,00	0,00	0,00	0,00	
D4.2	Subsídios correntes	0,00	0,00	0,00	0,00	0,00	
D5	Outras despesas correntes	450,00	120,00	0,00	0,00	570,00	
0103 06020304	Serviços bancários	200,00	120,00	0,00	0,00	320,00	
0103 0602030501	Quota ANAFRE	200,00	0,00	0,00	0,00	200,00	
0103 0602030599	Outras despesas não previstas	50,00	0,00	0,00	0,00	50,00	
D6	Aquisição de bens de capital	3 500,00	6 595,99	1 767,99	4 013,27	12 341,27	

Modificações Orçamentais da Despesa

Classificação Económica			Despesa				Observações
Código	Descrição	Dotações Iniciais	Modificações Orçamentais			Dotações Corrigidas	
			Inscrições/ Reforços	Diminuições/ Anulações	Crédito Especial		
0103	0701030101	Beneficiação Sede	1.000,00	2.983,00	700,00	805,00	4.088,00
0103	0701030701	Casa Mortuária	0,00	0,00	0,00	2.497,74	2.497,74
0103	0701040101	Remendagens	2.000,00	320,00	0,00	0,00	2.320,00
0103	070107	Equipamento de informática	0,00	855,08	0,00	0,00	855,08
0103	070108	Software informático	0,00	319,59	0,00	0,00	319,59
0103	070109	Equipamento administrativo	0,00	2.118,32	0,00	0,00	2.118,32
0103	07030501	Bote Baleeiro	500,00	0,00	1.067,99	710,53	142,54
D7		Transferências e subsídios de capital	0,00	0,00	0,00	0,00	0,00
D7.1		Transferências de capital	0,00	0,00	0,00	0,00	0,00
D7.1.1		Administrações públicas	0,00	0,00	0,00	0,00	0,00
D7.1.1.1		Administração central-Estado	0,00	0,00	0,00	0,00	0,00
D7.1.1.2		Administração central-Outras entidades	0,00	0,00	0,00	0,00	0,00
D7.1.1.3		Segurança social	0,00	0,00	0,00	0,00	0,00
D7.1.1.4		Administração regional	0,00	0,00	0,00	0,00	0,00
D7.1.1.5		Administração local	0,00	0,00	0,00	0,00	0,00
D7.1.2		Entidades do setor não lucrativo	0,00	0,00	0,00	0,00	0,00
D7.1.3		Famílias	0,00	0,00	0,00	0,00	0,00
D7.1.4		Outras	0,00	0,00	0,00	0,00	0,00
D7.2		Subsídios de capital	0,00	0,00	0,00	0,00	0,00
D8		Outras despesas de capital	0,00	0,00	0,00	0,00	0,00
D9		Despesa com ativos financeiros	0,00	0,00	0,00	0,00	0,00
D10		Despesa com passivos financeiros	0,00	0,00	0,00	0,00	0,00



Modificações Orçamentais da Despesa

Classificação Económica		Despesa				Observações
Código	Descrição	Dotações Iniciais	Modificações Orçamentais			
			Inscrições/Reforços	Diminuições/Anulações	Crédito Especial	
T o t a l		86.588,00	22.346,82	8.598,82	27 331,80	127.667,80

Orgão Executivo: Em ____ de _____ de ____



Objetivo	Nº do projeto	Designação	Forma de realização	Classificação Orçamental		Fonte de financiamento				Datas		Pagamentos						Modificação (+/-)			
				Orgânica	Económica	RG	RP	UE	EMPR	Inicio	Fim	2021		Anos Seguintes							
												Dotação Inicial	Dotação Corrigida	2022	2023	2024	2025		Outros		
3	2018/01	Remendagens e Pequenas Asfaltagens	O	0103	0701040101		100,00				01-01-2018	31-12-2021	2 000,00	2 320,00							320,00
2	2020/02	Reparação e retificação de muros na via pública	A	0103	0101060102		100,00				01-01-2020	31-12-2021	4 274,00								
2	2020/02	Reparação e retificação de muros na via pública	A	0103	02010202		100,00				01-01-2020	31-12-2021	1 000,00								
2	2020/02	Reparação e retificação de muros na via pública	A	0103	02012104		100,00				01-01-2020	31-12-2021	250,00								
2	2021/01	Obra da Freguesia (Construção de muros no Caminho do Porto)	A	0103	0101060102		100,00				01-01-2021	31-12-2021	3 325,00								
2	2021/01	Obra da Freguesia (Construção de muros no Caminho do Porto)	A	0103	02012103		100,00				01-01-2021	31-12-2021	2 000,00								
2	2021/02	Melhoramento da Zona de Lazer	A	0103	0101060102		100,00				01-01-2021	31-12-2021	2 000,00								
2	2021/02	Melhoramento da Zona de Lazer	A	0103	02012106		100,00				01-01-2021	31-12-2021	3 000,00								
2	2021/02	Melhoramento da Zona de Lazer	A	0103	02022002		100,00				01-01-2021	31-12-2021	1 812,00								
1	2021/03	Beneficiação da Sede da Junta	O	0103	0701030101		100,00				01-01-2018	31-12-2021	1 000,00	4 088,00							3 088,00
1	2021/04	Bote Balceiro	O	0103	07030501		100,00				01-01-2021	31-12-2021	500,00	142,54							-357,46
2	2021/05	Casa Mortuária	O	0103	0701030701		100,00				01-01-2021	31-12-2021	0,00	2 497,74							2 497,74
1	2021/06	Mobiliário e Equipamento	O	0103	070109		100,00				20-08-2021	31-12-2021	1 100,00	2 118,32							1 018,32
1	2021/07	Equipamento Informático	O	0103	070107		100,00				20-08-2021	31-12-2021	480,00	855,08							375,08
1	2021/08	Software Informático	O	0103	070108		100,00				20-08-2021	31-12-2021	265,00	319,59							54,59



Objetivo	Nº do projeto	Designação	Forma de realização	Classificação Orçamental		Fonte de financiamento				Datas		Pagamentos						Modificação (+/-)
				Orgânica	Económica	RG	RP	UE	EMPR	Inicio	Fim	2021		Anos Seguintes				
												Dotação Inicial	Dotação Corrigida	2022	2023	2024	2025	

Orgão Executivo: Em ____ de _____ de ____



Operações de Tesouraria

Código da conta		Descrição	Saldo Inicial	Recebimentos	Pagamentos	Saldo Final
Despesa	Receita					
		T o t a l				

Orgão Executivo

Em ___ de _____ de ____

Orgão Deliberativo

Em ___ de _____ de ____

Contratação administrativa - situação dos contratos

Entidade		Contrato				Visto do tribunal de contas		Data 1º pagamento	Pagamentos do período					Pagamentos acumulados					Observações	
Denominação	NPC	Objeto	Data	Valor do contrato	Preço contratual	Nº registo	Data		Trabalhos normais	Revisão de preços	Trabalhos a mais	Trabalhos de suprimento de erros e omissões	Outros trabalhos incluindo os trabalhos a menos	Trabalhos normais	Revisão de preços	Trabalhos a mais	Trabalhos de suprimento de erros e omissões	Outros trabalhos incluindo os trabalhos a menos		
SISDIAS. LDA	512066264	AUT.1	01/01/2021	1 646,10	1 646,10 €			21/01/2021	0,00	0,00	0,00	0,00	0,00	0,00	0,00	0,00	0,00	0,00		
PT Empresas	504615947	AUT.2	01/01/2021	483,31	483,31 €			06/01/2021	0,00	0,00	0,00	0,00	0,00	0,00	0,00	0,00	0,00	0,00	0,00	
Município da Horta	512073821	AUT.3	01/01/2021	77,99	77,99 €			18/01/2021	0,00	0,00	0,00	0,00	0,00	0,00	0,00	0,00	0,00	0,00	0,00	
Município da Horta	512073821	AUT.4	01/01/2021	63,86	63,86 €			29/01/2021	0,00	0,00	0,00	0,00	0,00	0,00	0,00	0,00	0,00	0,00	0,00	
EDA	512012032	AUT.5	01/01/2021	521,71	521,71 €			29/01/2021	0,00	0,00	0,00	0,00	0,00	0,00	0,00	0,00	0,00	0,00	0,00	
EDA	512012032	AUT.6	01/01/2021	498,46	498,46 €			07/01/2021	0,00	0,00	0,00	0,00	0,00	0,00	0,00	0,00	0,00	0,00	0,00	

(Processado por computador)

Adjudicações por tipo de procedimento

Tipo de contrato	Adjudicações por tipo de procedimento														Totais	
	Concurso Público		Concurso limitado por prévia qualificação		Procedimento de negociação		Diálogo concorrencial		Ajuste direto		Consulta prévia		Parceria para a inovação		Número de contrato	Valor
	Número de contrato	Preço contratual	Número de contrato	Preço contratual	Número de contrato	Preço contratual	Número de contrato	Preço contratual	Número de contrato	Preço contratual	Número de contrato	Preço contratual	Número de contrato	Preço contratual		
Aquisição de serviços									6	3 291,43					6,00	3 291,43

(Processado por computador)

Transferências de Despesa

Entidade	NIF	NIF Estrangeiro?	Pessoa Singular?	Finalidade	Disposições Legais	Orçamentadas	Autorizadas	Pagas	Devolução de transferências/subsídios	Descrição
CORRENTE										
C. G. F. Segurança Social	509886175			CRCSPSS - Código da Segurança Social	Lei n.º 110/2009, 16/09, Lei n.º 119/2009, 30/12 e Lei n.º 64-B/2011, 30/12	4 700,00	2 814,24	2 356,89		TSU - PROSA
C. G. F. Segurança Social	509886175			CRCSPSS - Código da Segurança Social	Lei n.º 110/2009, 16/09, Lei n.º 119/2009, 30/12 e Lei n.º 64-B/2011, 30/12	4 700,00	2 814,24	248,77		TSU - PROSA e REACTEMPREGO
C. G. F. Segurança Social	509886175			CRCSPSS - Código da Segurança Social	Lei n.º 110/2009, 16/09, Lei n.º 119/2009, 30/12 e Lei n.º 64-B/2011, 30/12	4 700,00	2 814,24	208,58		TSU - PROSA, SEI, REACT-EMPREGO
Grupo Desportivo do Salão	512020124			Grupo Desportivo do Salão	alínea o) do nº 1 do artº 16º da Lei nº 75/2013	500,00	250,00	250,00		Apoio - Protocolo
Clube Naval da Horta	512023093			Clube Naval da Horta	alínea o) do nº 1 do artº 16º da Lei nº 75/2013	600,00	600,00	300,00		Protocolo Cooperação 2ª tranche
Clube Naval da Horta	512023093			Clube Naval da Horta	alínea o) do nº 1 do artº 16º da Lei nº 75/2013	600,00	600,00	300,00		Protocolo Cooperação Botes Baleceiros 50%
Casa do Povo da Ribeirinha	512012970			Outras Instituições Sem Fins Lucrativos	alínea o) do nº 1 do artº 16º da Lei nº 75/2013	300,00	250,00	250,00		Atuação Grupo Margens
Cesário Rodrigues da Rosa	248756885			Programas ocupacionais	Portaria n.º 145/93 de 8 de fevereiro	1 250,00	917,75	15,80		Programa SEI - 3 dias
Cesário Rodrigues da Rosa	248756885			Programas ocupacionais	Portaria n.º 145/93 de 8 de fevereiro	1 250,00	917,75	160,20		Programa SEI - Agosto
Cesário Rodrigues da Rosa	248756885			Programas ocupacionais	Portaria n.º 145/93 de 8 de fevereiro	1 250,00	917,75	160,20		Programa SEI - dezembro
Cesário Rodrigues da Rosa	248756885			Programas ocupacionais	Portaria n.º 145/93 de 8 de fevereiro	1 250,00	917,75	480,60		Programa SEI - Setembro
C. G. F. Segurança Social	509886175			Programas ocupacionais	Portaria n.º 145/93 de 8 de fevereiro	1 250,00	917,75	19,80		S. Social
C. G. F. Segurança Social	509886175			Programas ocupacionais	Portaria n.º 145/93 de 8 de fevereiro	1 250,00	917,75	19,80		TSU - Agosto/2021
C. G. F. Segurança Social	509886175			Programas ocupacionais	Portaria n.º 145/93 de 8 de fevereiro	1 250,00	917,75	1,95		TSU julho
C. G. F. Segurança Social	509886175			Programas ocupacionais	Portaria n.º 145/93 de 8 de fevereiro	1 250,00	917,75	19,80		TSU out/21
C. G. F. Segurança Social	509886175			Programas ocupacionais	Portaria n.º 145/93 de 8 de fevereiro	1 250,00	917,75	19,80		TSU set/21
TOTAL CORRENTE						6 450,00	3 981,99	4 812,19		
T o t a l						6 450,00	3 981,99	4 812,19		

Transferências de Receita

Entidade	NIF	NIF Estrangeiro?	Pessoa Singular?	Finalidade	Disposições Legais	Recebidas	Previstas	Devolução de transferência s/subsídios	Descrição
CORRENTE									
DRCL - Direção Regional da Cooperação com o Poder Local	600087530			FFF	Lei n.º 75-B/2020. de 31 de dezembro	12 238,00	24 474,00		FFF
VICE-PRESIDENCIA, EMPREGO E COMPETITIVIDADE EMPRESARIAL	672002728			FFF	Lei n.º 75-B/2020. de 31 de dezembro	12 236,00	24 474,00		FFF
DRCL - Direção Regional da Cooperação com o Poder Local	600087530			Artigo 38º, n.º 8 da Lei 73/2013	Artigo 38º, n.º 8 da Lei 73/2013	4 090,00	8 178,00		Art.º 38.º, n.º 8 da Lei73/2013
VICE-PRESIDENCIA, EMPREGO E COMPETITIVIDADE EMPRESARIAL	672002728			Artigo 38º, n.º 8 da Lei 73/2013	Artigo 38º, n.º 8 da Lei 73/2013	4 088,00	8 178,00		Art.º 38.º, n.º 8 da Lei73/2013
Direção Regional da Cultura	672002744			Manutenção Bote Baleeiro	Alineas d) e e) do artigo 90º do Estatuto PA RAA	400,00	400,00		Protocolo - Manutenção bote baleeiro
VICE-PRESIDENCIA, EMPREGO E COMPETITIVIDADE EMPRESARIAL	672002728			Ambiente	Alineas d) e e) do artigo 90º do Estatuto PA RAA	6 370,00	6 370,00		Protocolo Limpeza de Ribeiras
VICE-PRESIDENCIA, EMPREGO E COMPETITIVIDADE EMPRESARIAL	672002728			Eco-Freguesias	Alineas d) e e) do artigo 90º do Estatuto PA RAA	500,00	500,00		Prémio Excelência
Câmara Municipal da Horta	512000000			Delegação de Competências	Artigo 29.º da Lei nº 50/2018 de 16 de agosto	2 000,00	2 000,00		Acordos de Execução e Contratos Inter-Administrativos
Câmara Municipal da Horta	512000000			Projeto Faial Ilha de Tradições	Artigo 29.º da Lei nº 50/2018 de 16 de agosto	100,00	100,00		Acordos de Execução e Contratos Inter-Administrativos
Câmara Municipal da Horta	512000000			Caminhos	Artigo 29.º da Lei nº 50/2018 de 16 de agosto	750,00	750,00		Acordos de Execução e Contratos Inter-Administrativos
Câmara Municipal da Horta	512000000			Atividades Culturais	Artigo 29.º da Lei nº 50/2018 de 16 de agosto	900,00	900,00		Acordos de Execução e Contratos Inter-Administrativos
Câmara Municipal da Horta	512000000			Conservação e Limpeza	Artigo 29.º da Lei nº 50/2018 de 16 de agosto	19 000,00	19 000,00		Acordos de Execução e Contratos Inter-Administrativos
Câmara Municipal da Horta	512000000			Semana do MAR	Artigo 29.º da Lei nº 50/2018 de 16 de agosto	750,00	750,00		Acordos de Execução e Contratos Inter-Administrativos
Câmara Municipal da Horta	512000000			Desratização	Artigo 29.º da Lei nº 50/2018 de 16 de agosto	500,00	500,00		Acordos de Execução e Contratos Inter-Administrativos
Câmara Municipal da Horta	512000000			Obra Freguesia	Artigo 29.º da Lei nº 50/2018 de 16 de agosto	5 000,00	5 000,00		Acordos de Execução e Contratos Inter-Administrativos
Câmara Municipal da Horta	512000000			Muros	Artigo 29.º da Lei nº 50/2018 de 16 de agosto	5 524,00	5 524,00		Acordos de Execução e Contratos Inter-Administrativos
Câmara Municipal da Horta	512000000			Gestão Equipamentos	Artigo 29.º da Lei nº 50/2018 de 16 de agosto	3 500,00	3 500,00		Acordos de Execução e Contratos Inter-Administrativos
Câmara Municipal da Horta	512000000			Zona de Lazer	Artigo 29.º da Lei nº 50/2018 de 16 de agosto	6 812,00	6 812,00		Melhoramentos na Zona de Lazer e Recuperação da Antiga Casa de Merendas

Transferências de Receita

Entidade	NIF	NIF Estrangeiro?	Pessoa Singular?	Finalidade	Disposições Legais	Recebidas	Previstas	Devolução de transferência s/subsídios	Descrição
Câmara Municipal da Horta	512000000			Zona Lazer	Artigo 29.º da Lei nº 50/2018 de 16 de agosto	1 500,00	1 500,00		Acordos de Execução e Contratos Inter-Administrativos
Câmara Municipal da Horta	512000000			Fundo próprio	Artigo 29.º da Lei nº 50/2018 de 16 de agosto	1 650,00	1 650,00		Melhoramentos na Zona de Lazer e Recuperação da Antiga Casa de Merendas
TOTAL CORRENTE						87 908,00	26 874,00		
CAPITAL									
DRCPL - Direção Regional da Cooperação com o Poder Local	600087530			Mobiliário e Equipamento	DLR n.º 32/2002/A, de 8 de agosto	1 100,00	1 100,00		Protocolo de Cooperação Financeira
DRCPL - Direção Regional da Cooperação com o Poder Local	600087530			Equipamento Informático	DLR n.º 32/2002/A, de 8 de agosto	480,00	480,00		Protocolo de Cooperação Financeira
DRCPL - Direção Regional da Cooperação com o Poder Local	600087530			Conservação Sede	DLR n.º 32/2002/A, de 8 de agosto	1 201,00	1 201,00		Protocolo de Cooperação Financeira
DRCPL - Direção Regional da Cooperação com o Poder Local	600087530			Software Informático	DLR n.º 32/2002/A, de 8 de agosto	265,00	265,00		Protocolo de Cooperação Financeira
Câmara Municipal da Horta	512000000			Remendagens	Artigo 29.º da Lei nº 50/2018 de 16 de agosto	2 000,00	2 000,00		Acordos de Execução e Contratos Inter-Administrativos
Câmara Municipal da Horta	512000000			Fundo próprio	Artigo 29.º da Lei nº 50/2018 de 16 de agosto	1 781,77	1 782,00		Fundo Próprio - Candidaturas externas
TOTAL CAPITAL						6 827,77	3 100,00		
T o t a l						94 735,77	29 974,00		

Caracterização da Entidade**1. IDENTIFICAÇÃO**

Designação: Freguesia de Salão
NIPC: 512074380
Natureza:
Endereço Postal: Estrada Regional - Edifício Polivalente
Telefone/Fax: 292 946 042 / 292 946 042
Endereço correio eletrónico: jfsalao@sapo.pt

Tem serviços de natureza consultiva e/ou serviços de fiscalização? Sim Não
Organograma: Sim Não

2. LEGISLAÇÃO

Regime Financeiro: Regime simplificado do SNC-AP
Regime Jurídico:

3. PARTICIPAÇÕES DA ENTIDADE

Sim Não

Serviços Municipalizados:	<input type="checkbox"/>	<input checked="" type="checkbox"/>
Serviços Intermunicipalizados:	<input type="checkbox"/>	<input checked="" type="checkbox"/>
Entidades Intermunicipais:	<input type="checkbox"/>	<input checked="" type="checkbox"/>
Entidades Associativas Municipais:	<input type="checkbox"/>	<input checked="" type="checkbox"/>
Empresas Locais:	<input type="checkbox"/>	<input checked="" type="checkbox"/>
Empresas Participadas:	<input type="checkbox"/>	<input checked="" type="checkbox"/>
Cooperativas:	<input type="checkbox"/>	<input checked="" type="checkbox"/>
Fundações:	<input type="checkbox"/>	<input checked="" type="checkbox"/>
Entidades de outra natureza:	<input type="checkbox"/>	<input checked="" type="checkbox"/>

4. DESCRIÇÃO SUMÁRIA DAS ATIVIDADES

Actividades desenvolvidas no âmbito da Lei, com vista à prossecução dos interesses próprios da população residente na respectiva circunscrição administrativa.

5. COMPOSIÇÃO DO ORGÃO EXECUTIVO**5.1. IDENTIFICAÇÃO DOS MEMBROS DO ORGÃO EXECUTIVO/CONSELHO DE ADMINISTRAÇÃO**

Presidente	Sérgio Eliseu Duarte Gomes	01/01/2021	31/12/2021	Estrada Regional
Secretária	Verónica Maria Fialho Pereira	01/01/2021	31/12/2021	Rua da Igreja
Tesoureiro	António Manuel Silveira Garcia	01/01/2021	31/12/2021	Estrada Regional

Caracterização da Entidade**5.2. NÚMERO DE VEREADORES**

Em regime permanência:

A meio tempo:

Restantes vereadores:

5.3. NÚMERO DE ELEITORESAté 10.000 Mais de 10.000 e menos de 40.000 Igual ou superior a 40.000 **6. ORGANIZAÇÃO CONTABILÍSTICA**

Aplicação SNC-AP, desenvolvida pela NucleoData - Soluções Autárquicas. A contabilidade é desenvolvida conforme os pressupostos previstos no Dec.-Lei n.º 54-A/99 de 22 de Fevereiro, que aprovou o Plano Oficial de Contabilidade das autarquias Locais.

7. OUTRA INFORMAÇÃO**7.1. AÇÕES DE FISCALIZAÇÃO(últimos 5 anos)**

Entidade :

Data da ação:

Período abrangido:

Identificação da ação:

7.2. APROVAÇÃO DOS DOCUMENTOS

	Data de Aprovação	
	Orgão Executivo	Orgão Deliberativo

Norma de Controlo Interno e eventuais alterações
Regulamentos

28/02/2002

22/04/2003

Plano de Prevenção dos Riscos de Gestão e eventuais alterações

Relatório de Avaliação da Execução do Plano de Prevenção dos Riscos de Gestão

7.3. INSCRIÇÃO DO SALDO DA GERÊNCIA DO ANO ANTERIOR

	Data de Aprovação	
	Orgão Executivo	Orgão Deliberativo

Revisão Orçamental

26/04/2021

03/05/2021

Alteração Orçamental (n.º 6, do art.º 40º RFALEI)

26/04/2021

03/05/2021

7.4. INFORMAÇÃO RELATIVA À CONSOLIDAÇÃO DE CONTAS

Identificação das entidades que compõem o Grupo Público

Caracterização da Entidade

7.5. DESCENTRALIZAÇÃO ADMINISTRATIVA	Sim	Não
Transferência de competências de órgãos do Estado para órgãos das autarquias locais	<input type="checkbox"/>	<input checked="" type="checkbox"/>
Transferência de competências de órgãos do Estado para órgãos das entidades	<input type="checkbox"/>	<input checked="" type="checkbox"/>
7.6. DELEGAÇÃO DE COMPETÊNCIAS	Sim	Não
Dos órgãos do município nos órgãos das freguesias	<input checked="" type="checkbox"/>	<input type="checkbox"/>
Dos órgãos do município nos órgãos das entidades intermunicipais	<input type="checkbox"/>	<input checked="" type="checkbox"/>
7.7. INFORMAÇÃO RELATIVA A PESSOAL	Sim	Não
Na eventualidade da existência de limites legais, em matéria de pessoal, indicar se os mesmos foram observados	<input checked="" type="checkbox"/>	<input type="checkbox"/>
N.º de trabalhadores a 31 de dezembro		
7.8. PRAZO MÉDIO DE PAGAMENTO	Início do exercício 60,00	Fim do exercício 60,00
7.9. A PREENCHER, NO CASO DE SE TRATAR DE UMA ENTIDADE DE NATUREZA ASSOCIATIVA		
Data da constituição		
Entidades associadas existentes no fim do exercício		
Informação sobre a existência de atividade/movimentos financeiros na gerência		
7.10. CONCESSÕES DE SERVIÇOS PÚBLICOS/OBRAS PÚBLICAS	Sim	Não
Concessionário		
Objeto da concessão		
Data de celebração do contrato		
Período da concessão		
Natureza da concessão		
7.11. MECANISMOS DE RECUPERAÇÃO FINANCEIRA E OUTROS PROGRAMAS DE REGULARIZAÇÃO DE DÍVIDAS A FORNECEDORES	Sim	Não
<input type="checkbox"/>	<input type="checkbox"/>	

Demonstração de Execução Orçamental da Despesa

Rubrica	Descrição	Despesas por pagar de Períodos Anteriores	Previsões Corrigidas	Cativos / Descativos	Compromissos	Obrigações	Despesas Pagas Líquidas de Reposições			Compromissos a transitar	Obrigações por Pagar	Grau de Execução Orçamental		
							Períodos Anteriores	Período Corrente	Total			Períodos Anteriores	Período Corrente	
Despesa corrente														
	Autarquia	278,94	127.667,80	0,00	91.978,77	91.978,77	278,94	91.356,33	91 635,27	0,00	343,50	0,22 %	71,56 %	
	Administração Autárquica	278,94	127.667,80	0,00	91.978,77	91.978,77	278,94	91.356,33	91 635,27	0,00	343,50	0,22 %	71,56 %	
01	Despesas com o pessoal	278,94	58.895,83	0,00	52.980,15	52.980,15	278,94	52.377,51	52 656,45	0,00	323,70	0,47 %	88,93 %	
0101	Remunerações certas e permanentes	278,94	45.874,00	0,00	40.516,96	40.516,96	278,94	39.914,32	40 193,26	0,00	323,70	0,61 %	87,01 %	
010101	Titulares de órgãos de soberania e membros de órgãos autárquicos	0,00	8.598,00	0,00	8.598,00	8.598,00	0,00	8.598,00	8 598,00	0,00	0,00	0,00 %	100,00 %	
010106	Pessoal contratado a termo	278,94	29.351,00	0,00	24.231,28	24.231,28	278,94	23.628,64	23 907,58	0,00	323,70	0,95 %	80,50 %	
01010601	Pessoal em funções	278,94	29.351,00	0,00	24.231,28	24.231,28	278,94	23.628,64	23 907,58	0,00	323,70	0,95 %	80,50 %	
0101060101	Assistente Técnica	82,44	8.318,00	0,00	8.074,78	8.074,78	82,44	7.901,88	7 984,32	0,00	90,46	0,99 %	95,00 %	
0101060102	Assistentes Operacionais	196,50	21.033,00	0,00	16.156,50	16.156,50	196,50	15.726,76	15 923,26	0,00	233,24	0,93 %	74,77 %	
010107	Pessoal em regime de tarefa ou avença	0,00	10,00	0,00	0,00	0,00	0,00	0,00	0,00	0,00	0,00	0,00 %	0,00 %	
010113	Subsídio de refeição	0,00	3.464,00	0,00	3.238,83	3.238,83	0,00	3.238,83	3 238,83	0,00	0,00	0,00 %	93,50 %	
01011301	Assistente Técnica	0,00	1.155,00	0,00	1.049,40	1.049,40	0,00	1.049,40	1 049,40	0,00	0,00	0,00 %	90,86 %	
01011302	Assistentes Operacionais	0,00	2.309,00	0,00	2.189,43	2.189,43	0,00	2.189,43	2 189,43	0,00	0,00	0,00 %	94,82 %	
010114	Subsídios de férias e de Natal	0,00	4.451,00	0,00	4.448,85	4.448,85	0,00	4.448,85	4 448,85	0,00	0,00	0,00 %	99,95 %	
01011401	Assistente Técnica	0,00	1.521,00	0,00	1.520,37	1.520,37	0,00	1.520,37	1 520,37	0,00	0,00	0,00 %	99,96 %	
01011402	Assistentes Operacionais	0,00	2.930,00	0,00	2.928,48	2.928,48	0,00	2.928,48	2 928,48	0,00	0,00	0,00 %	99,95 %	
0102	Abonos variáveis ou eventuais	0,00	4.094,00	0,00	3.671,17	3.671,17	0,00	3.671,17	3 671,17	0,00	0,00	0,00 %	89,67 %	
010205	Abono para falhas	0,00	1.062,00	0,00	1.061,84	1.061,84	0,00	1.061,84	1 061,84	0,00	0,00	0,00 %	99,98 %	
010213	Outros suplementos e prémios	0,00	386,00	0,00	316,30	316,30	0,00	316,30	316,30	0,00	0,00	0,00 %	81,94 %	
01021303	Senhas de Presença	0,00	386,00	0,00	316,30	316,30	0,00	316,30	316,30	0,00	0,00	0,00 %	81,94 %	
010214	Outros abonos em numerário ou espécie	0,00	2.646,00	0,00	2.293,03	2.293,03	0,00	2.293,03	2 293,03	0,00	0,00	0,00 %	86,66 %	
01021401	Remuneração Complementar	0,00	2.646,00	0,00	2.293,03	2.293,03	0,00	2.293,03	2 293,03	0,00	0,00	0,00 %	86,66 %	
0102140101	Assistente Técnica	0,00	789,00	0,00	658,91	658,91	0,00	658,91	658,91	0,00	0,00	0,00 %	83,51 %	
0102140102	Assistentes Operacionais	0,00	1.857,00	0,00	1.634,12	1.634,12	0,00	1.634,12	1 634,12	0,00	0,00	0,00 %	88,00 %	
0103	Segurança social	0,00	8.927,83	0,00	8.792,02	8.792,02	0,00	8.792,02	8 792,02	0,00	0,00	0,00 %	98,48 %	
010301	Encargos com a saúde	0,00	921,00	0,00	920,13	920,13	0,00	920,13	920,13	0,00	0,00	0,00 %	99,91 %	
01030101	Serviço Regional de Saúde	0,00	921,00	0,00	920,13	920,13	0,00	920,13	920,13	0,00	0,00	0,00 %	99,91 %	
010305	Contribuições para a segurança social	0,00	7.506,83	0,00	7.506,83	7.506,83	0,00	7.506,83	7 506,83	0,00	0,00	0,00 %	100,00 %	
01030502	Segurança social do pessoal em regime de contrato de trabalho em funções públicas (RCTFP)	0,00	7.506,83	0,00	7.506,83	7.506,83	0,00	7.506,83	7 506,83	0,00	0,00	0,00 %	100,00 %	
0103050202	Segurança social - Regime geral	0,00	7.506,83	0,00	7.506,83	7.506,83	0,00	7.506,83	7 506,83	0,00	0,00	0,00 %	100,00 %	
010309	Seguros	0,00	500,00	0,00	365,06	365,06	0,00	365,06	365,06	0,00	0,00	0,00 %	73,01 %	
Total		278,94	58.395,83	0,00	52.615,09	52.615,09	278,94	52.012,45	52 291,39	0,00	323,70	0,48 %	89,07 %	

Demonstração de Execução Orçamental da Despesa

Rubrica	Descrição	Despesas por pagar de Periodos Anteriores	Previsões Corrigidas	Cativos / Descativos	Compro-missos	Obrigações	Despesas Pagas Líquidas de Reposições			Compromissos a transitar	Obrigações por Pagar	Grau de Execução Orçamental	
							Periodos Anteriores	Periodo Corrente	Total			Periodos Anteriores	Periodo Corrente
01030901	Seguros de acidentes no trabalho e doenças profissionais	0,00	500,00	0,00	365,06	365,06	0,00	365,06	365,06	0,00	0,00	0,00 %	73,01 %
02	Aquisição de bens e serviços	0,00	48.310,70	0,00	25.920,33	25.920,33	0,00	25.920,33	25.920,33	0,00	0,00	0,00 %	53,65 %
0201	Aquisição de bens	0,00	32.743,70	0,00	18.137,10	18.137,10	0,00	18.137,10	18.137,10	0,00	0,00	0,00 %	55,39 %
020101	Matérias-primas e subsidiárias	0,00	551,00	0,00	550,98	550,98	0,00	550,98	550,98	0,00	0,00	0,00 %	100,00 %
02010101	Delegações de Competências do Município da Horta	0,00	551,00	0,00	550,98	550,98	0,00	550,98	550,98	0,00	0,00	0,00 %	100,00 %
0201010101	Limpeza de Caminhos Municipais	0,00	551,00	0,00	550,98	550,98	0,00	550,98	550,98	0,00	0,00	0,00 %	100,00 %
020102	Combustíveis e lubrificantes	0,00	6.830,20	0,00	4.185,44	4.185,44	0,00	4.185,44	4.185,44	0,00	0,00	0,00 %	61,28 %
02010201	Gasolina	0,00	1.400,00	0,00	286,09	286,09	0,00	286,09	286,09	0,00	0,00	0,00 %	20,44 %
02010202	Gasóleo	0,00	5.330,20	0,00	3.855,66	3.855,66	0,00	3.855,66	3.855,66	0,00	0,00	0,00 %	72,34 %
02010299	Outros	0,00	100,00	0,00	43,69	43,69	0,00	43,69	43,69	0,00	0,00	0,00 %	43,69 %
020104	Limpeza e higiene	0,00	650,00	0,00	87,48	87,48	0,00	87,48	87,48	0,00	0,00	0,00 %	13,46 %
020105	Alimentação - Refeições confeccionadas	0,00	1.071,00	0,00	1.014,05	1.014,05	0,00	1.014,05	1.014,05	0,00	0,00	0,00 %	94,68 %
02010501	Faial "Ilha de Tradições"	0,00	0,00	0,00	0,00	0,00	0,00	0,00	0,00	0,00	0,00	0,00 %	0,00 %
02010502	Desfile da Semana do Mar	0,00	0,00	0,00	0,00	0,00	0,00	0,00	0,00	0,00	0,00	0,00 %	0,00 %
02010503	Atividades Culturais/ Animação de Verão	0,00	0,00	0,00	0,00	0,00	0,00	0,00	0,00	0,00	0,00	0,00 %	0,00 %
02010599	Outras Refeições Confeccionadas	0,00	1.071,00	0,00	1.014,05	1.014,05	0,00	1.014,05	1.014,05	0,00	0,00	0,00 %	94,68 %
020106	Alimentação - Géneros para confeccionar	0,00	650,00	0,00	240,62	240,62	0,00	240,62	240,62	0,00	0,00	0,00 %	37,02 %
020107	Vestuário e artigos pessoais	0,00	100,00	0,00	0,00	0,00	0,00	0,00	0,00	0,00	0,00	0,00 %	0,00 %
020108	Material de escritório	0,00	800,00	0,00	604,51	604,51	0,00	604,51	604,51	0,00	0,00	0,00 %	75,56 %
020111	Material de consumo clínico	0,00	50,00	0,00	0,00	0,00	0,00	0,00	0,00	0,00	0,00	0,00 %	0,00 %
020112	Material de transporte - Peças	0,00	3.000,00	0,00	2.907,48	2.907,48	0,00	2.907,48	2.907,48	0,00	0,00	0,00 %	96,92 %
02011201	Carrinhas	0,00	3.000,00	0,00	2.907,48	2.907,48	0,00	2.907,48	2.907,48	0,00	0,00	0,00 %	96,92 %
020114	Outro material - Peças	0,00	2.480,00	0,00	1.471,55	1.471,55	0,00	1.471,55	1.471,55	0,00	0,00	0,00 %	59,34 %
02011401	Trator	0,00	2.480,00	0,00	1.471,55	1.471,55	0,00	1.471,55	1.471,55	0,00	0,00	0,00 %	59,34 %
020115	Prémios, condecorações e ofertas	0,00	1.450,00	0,00	1.182,98	1.182,98	0,00	1.182,98	1.182,98	0,00	0,00	0,00 %	81,58 %
02011501	Atividades Culturais/ Animação de Verão	0,00	0,00	0,00	0,00	0,00	0,00	0,00	0,00	0,00	0,00	0,00 %	0,00 %
02011599	Outros Prémios, condecorações e ofertas	0,00	1.450,00	0,00	1.182,98	1.182,98	0,00	1.182,98	1.182,98	0,00	0,00	0,00 %	81,58 %
020117	Ferramentas e utensílios	0,00	550,00	0,00	131,24	131,24	0,00	131,24	131,24	0,00	0,00	0,00 %	23,86 %
020119	Artigos honoríficos e de decoração	0,00	50,00	0,00	0,00	0,00	0,00	0,00	0,00	0,00	0,00	0,00 %	0,00 %
020121	Outros bens	0,00	14.511,50	0,00	5.760,77	5.760,77	0,00	5.760,77	5.760,77	0,00	0,00	0,00 %	39,70 %
02012101	Gestão e Conservação de Equipamentos	0,00	1.500,00	0,00	885,36	885,36	0,00	885,36	885,36	0,00	0,00	0,00 %	59,02 %
02012102	Desfile da Semana do Mar	0,00	0,00	0,00	0,00	0,00	0,00	0,00	0,00	0,00	0,00	0,00 %	0,00 %
02012103	Obra da Freguesia (Construção de muros no Caminho do Porto)	0,00	3.209,80	0,00	1.507,75	1.507,75	0,00	1.507,75	1.507,75	0,00	0,00	0,00 %	46,97 %
Total		278,94	81.837,83	0,00	67.749,59	67.749,59	278,94	67.146,95	67.425,89	0,00	323,70	0,34 %	82,05 %

Demonstração de Execução Orçamental da Despesa

Rubrica	Descrição	Despesas por pagar de Periodos Anteriores	Previsões Corrigidas	Cativos / Descativos	Compromissos	Obrigações	Despesas Pagas Líquidas de Reposições			Compromissos a transitar	Obrigações por Pagar	Grau de Execução Orçamental	
							Periodos Anteriores	Periodo Corrente	Total			Periodos Anteriores	Periodo Corrente
02012104	Materiais para reparação de muros	0,00	250,00	0,00	237,14	237,14	0,00	237,14	237,14	0,00	0,00	0,00 %	94,86 %
02012106	Materiais para melhoramento da Zona de Lazer	0,00	3.000,00	0,00	1.187,59	1.187,59	0,00	1.187,59	1 187,59	0,00	0,00	0,00 %	39,59 %
02012107	Materiais para Manutenção Zona de Lazer - Rede Zona Balnear	0,00	500,00	0,00	426,88	426,88	0,00	426,88	426,88	0,00	0,00	0,00 %	85,38 %
02012108	Materiais para antiga casa de merendas	0,00	1.650,00	0,00	1.516,05	1.516,05	0,00	1.516,05	1 516,05	0,00	0,00	0,00 %	91,88 %
02012199	Outros materiais para pequenas reparações	0,00	4.401,70	0,00	0,00	0,00	0,00	0,00	0,00	0,00	0,00	0,00 %	0,00 %
0202	Aquisição de serviços	0,00	15.567,00	0,00	7.783,23	7.783,23	0,00	7.783,23	7 783,23	0,00	0,00	0,00 %	50,00 %
020201	Encargos das instalações	0,00	1.200,00	0,00	1.162,02	1.162,02	0,00	1.162,02	1 162,02	0,00	0,00	0,00 %	96,84 %
020203	Conservação de bens	0,00	7.233,00	0,00	1.955,25	1.955,25	0,00	1.955,25	1 955,25	0,00	0,00	0,00 %	27,03 %
02020301	Reparação da Carrinhas	0,00	3.000,00	0,00	1.779,38	1.779,38	0,00	1.779,38	1 779,38	0,00	0,00	0,00 %	59,31 %
02020302	Bote Baleeiro "Sr." do Socorro"	0,00	5,00	0,00	0,00	0,00	0,00	0,00	0,00	0,00	0,00	0,00 %	0,00 %
02020303	Trator	0,00	1.700,00	0,00	113,00	113,00	0,00	113,00	113,00	0,00	0,00	0,00 %	6,65 %
02020399	Outras Conservações	0,00	2.528,00	0,00	62,87	62,87	0,00	62,87	62,87	0,00	0,00	0,00 %	2,49 %
020209	Comunicações	0,00	510,00	0,00	489,26	489,26	0,00	489,26	489,26	0,00	0,00	0,00 %	95,93 %
02020901	Serviço Meo - PT (Telefone, Internet, TV)	0,00	500,00	0,00	483,31	483,31	0,00	483,31	483,31	0,00	0,00	0,00 %	96,66 %
02020902	Selos e Registos	0,00	10,00	0,00	5,95	5,95	0,00	5,95	5,95	0,00	0,00	0,00 %	59,50 %
020211	Representação dos serviços	0,00	550,00	0,00	459,97	459,97	0,00	459,97	459,97	0,00	0,00	0,00 %	83,63 %
020212	Seguros	0,00	1.014,00	0,00	1.001,96	1.001,96	0,00	1.001,96	1 001,96	0,00	0,00	0,00 %	98,81 %
02021201	Veículos	0,00	446,00	0,00	444,30	444,30	0,00	444,30	444,30	0,00	0,00	0,00 %	99,62 %
02021202	Bote Baleeiro	0,00	330,00	0,00	320,95	320,95	0,00	320,95	320,95	0,00	0,00	0,00 %	97,26 %
02021203	Programas Ocupacionais	0,00	238,00	0,00	236,71	236,71	0,00	236,71	236,71	0,00	0,00	0,00 %	99,46 %
020214	Estudos, pareceres, projectos e consultadoria	0,00	1.647,00	0,00	1.646,10	1.646,10	0,00	1.646,10	1 646,10	0,00	0,00	0,00 %	99,95 %
020219	Assistência técnica	0,00	50,00	0,00	0,00	0,00	0,00	0,00	0,00	0,00	0,00	0,00 %	0,00 %
020220	Outros trabalhos especializados	0,00	2.523,00	0,00	643,04	643,04	0,00	643,04	643,04	0,00	0,00	0,00 %	25,49 %
02022001	Domínio e alojamento da página da Internet	0,00	284,00	0,00	257,60	257,60	0,00	257,60	257,60	0,00	0,00	0,00 %	90,70 %
02022002	Trabalhos especializados melhoramento da Zona de Lazer	0,00	1.812,00	0,00	0,00	0,00	0,00	0,00	0,00	0,00	0,00	0,00 %	0,00 %
02022099	Outros trabalhos especializados	0,00	427,00	0,00	385,44	385,44	0,00	385,44	385,44	0,00	0,00	0,00 %	90,27 %
020224	Encargos de cobrança de receitas	0,00	120,00	0,00	44,83	44,83	0,00	44,83	44,83	0,00	0,00	0,00 %	37,36 %
020225	Outros serviços	0,00	720,00	0,00	380,80	380,80	0,00	380,80	380,80	0,00	0,00	0,00 %	52,89 %
02022501	Inumações	0,00	420,00	0,00	380,80	380,80	0,00	380,80	380,80	0,00	0,00	0,00 %	90,67 %
02022502	Exumações, incluindo transladações	0,00	300,00	0,00	0,00	0,00	0,00	0,00	0,00	0,00	0,00	0,00 %	0,00 %
04	Transferências correntes	0,00	7.550,00	0,00	4.831,99	4.831,99	0,00	4.812,19	4 812,19	0,00	19,80	0,00 %	63,74 %
0406	Segurança social	0,00	4.700,00	0,00	2.814,24	2.814,24	0,00	2.814,24	2 814,24	0,00	0,00	0,00 %	59,88 %
Total		278,94	107.206,53	0,00	78.900,48	78.900,48	278,94	78.297,84	78 576,78	0,00	323,70	0,26 %	73,03 %

Demonstração de Execução Orçamental da Despesa

Rubrica	Descrição	Despesas por pagar de Periodos Anteriores	Previsões Corrigidas	Cativos / Descativos	Compro-missos	Obrigações	Despesas Pagas Líquidas de Reposições			Compromissos a transitar	Obrigações por Pagar	Grau de Execução Orçamental	
							Periodos Anteriores	Período Corrente	Total			Periodos Anteriores	Período Corrente
040602	Outras transferências	0,00	4.700,00	0,00	2.814,24	2.814,24	0,00	2.814,24	2 814,24	0,00	0,00	0,00 %	59,88 %
04060201	Programas Ocupacionais	0,00	4.700,00	0,00	2.814,24	2.814,24	0,00	2.814,24	2 814,24	0,00	0,00	0,00 %	59,88 %
0407	Instituições sem fins lucrativos	0,00	1.600,00	0,00	1.100,00	1.100,00	0,00	1.100,00	1 100,00	0,00	0,00	0,00 %	68,75 %
040701	Instituições sem fins lucrativos	0,00	1.600,00	0,00	1.100,00	1.100,00	0,00	1.100,00	1 100,00	0,00	0,00	0,00 %	68,75 %
04070101	Grupo Desportivo do Salão	0,00	500,00	0,00	250,00	250,00	0,00	250,00	250,00	0,00	0,00	0,00 %	50,00 %
04070102	Grupo Folclórico ou Tradicional	0,00	0,00	0,00	0,00	0,00	0,00	0,00	0,00	0,00	0,00	0,00 %	0,00 %
04070103	Apoio a Grupos Culturais da Freguesia	0,00	50,00	0,00	0,00	0,00	0,00	0,00	0,00	0,00	0,00	0,00 %	0,00 %
04070104	Casa do Povo do Salão	0,00	150,00	0,00	0,00	0,00	0,00	0,00	0,00	0,00	0,00	0,00 %	0,00 %
04070105	Clube Naval da Horta	0,00	600,00	0,00	600,00	600,00	0,00	600,00	600,00	0,00	0,00	0,00 %	100,00 %
04070199	Outras Instituições Sem Fins Lucrativos	0,00	300,00	0,00	250,00	250,00	0,00	250,00	250,00	0,00	0,00	0,00 %	83,33 %
0408	Famílias	0,00	1.250,00	0,00	917,75	917,75	0,00	897,95	897,95	0,00	19,80	0,00 %	71,84 %
040802	Outras	0,00	1.250,00	0,00	917,75	917,75	0,00	897,95	897,95	0,00	19,80	0,00 %	71,84 %
04080201	Programas ocupacionais	0,00	1.250,00	0,00	917,75	917,75	0,00	897,95	897,95	0,00	19,80	0,00 %	71,84 %
06	Outras despesas correntes	0,00	570,00	0,00	504,61	504,61	0,00	504,61	504,61	0,00	0,00	0,00 %	88,53 %
0602	Diversas	0,00	570,00	0,00	504,61	504,61	0,00	504,61	504,61	0,00	0,00	0,00 %	88,53 %
060203	Outras	0,00	570,00	0,00	504,61	504,61	0,00	504,61	504,61	0,00	0,00	0,00 %	88,53 %
06020304	Serviços bancários	0,00	320,00	0,00	308,70	308,70	0,00	308,70	308,70	0,00	0,00	0,00 %	96,47 %
06020305	Outras	0,00	250,00	0,00	195,91	195,91	0,00	195,91	195,91	0,00	0,00	0,00 %	78,36 %
0602030501	Quota ANAFRE	0,00	200,00	0,00	195,91	195,91	0,00	195,91	195,91	0,00	0,00	0,00 %	97,96 %
0602030599	Outras despesas não previstas	0,00	50,00	0,00	0,00	0,00	0,00	0,00	0,00	0,00	0,00	0,00 %	0,00 %
	<i>Despesa de capital</i>												
07	Aquisição de bens de capital	0,00	12.341,27	0,00	7.741,69	7.741,69	0,00	7.741,69	7 741,69	0,00	0,00	0,00 %	62,73 %
0701	Investimentos	0,00	12.198,73	0,00	7.741,69	7.741,69	0,00	7.741,69	7 741,69	0,00	0,00	0,00 %	63,46 %
070103	Edifícios	0,00	6.585,74	0,00	2.128,70	2.128,70	0,00	2.128,70	2 128,70	0,00	0,00	0,00 %	32,32 %
07010301	Instalações de serviços	0,00	4.088,00	0,00	2.128,70	2.128,70	0,00	2.128,70	2 128,70	0,00	0,00	0,00 %	52,07 %
0701030101	Beneficiação Sede	0,00	4.088,00	0,00	2.128,70	2.128,70	0,00	2.128,70	2 128,70	0,00	0,00	0,00 %	52,07 %
07010307	Outros	0,00	2.497,74	0,00	0,00	0,00	0,00	0,00	0,00	0,00	0,00	0,00 %	0,00 %
0701030701	Casa Mortuária	0,00	2.497,74	0,00	0,00	0,00	0,00	0,00	0,00	0,00	0,00	0,00 %	0,00 %
070104	Construções diversas	0,00	2.320,00	0,00	2.320,00	2.320,00	0,00	2.320,00	2 320,00	0,00	0,00	0,00 %	100,00 %
07010401	Viadutos, arruamentos e obras complementares	0,00	2.320,00	0,00	2.320,00	2.320,00	0,00	2.320,00	2 320,00	0,00	0,00	0,00 %	100,00 %
0701040101	Remendagens	0,00	2.320,00	0,00	2.320,00	2.320,00	0,00	2.320,00	2 320,00	0,00	0,00	0,00 %	100,00 %
070107	Equipamento de informática	0,00	855,08	0,00	855,08	855,08	0,00	855,08	855,08	0,00	0,00	0,00 %	100,00 %
070108	Software informático	0,00	319,59	0,00	319,59	319,59	0,00	319,59	319,59	0,00	0,00	0,00 %	100,00 %
070109	Equipamento administrativo	0,00	2.118,32	0,00	2.118,32	2.118,32	0,00	2.118,32	2 118,32	0,00	0,00	0,00 %	100,00 %
	Total	278,94	127.525,26	0,00	91.978,77	91.978,77	278,94	91.356,33	91 635,27	0,00	343,50	0,22 %	71,64 %

Demonstração de Execução Orçamental da Despesa

Rubrica	Descrição	Despesas por pagar de Periodos Anteriores	Previsões Corrigidas	Cativos / Descativos	Compro-missos	Obrigações	Despesas Pagas Líquidas de Reposições			Compromissos a transitar	Obrigações por Pagar	Grau de Execução Orçamental	
							Periodos Anteriores	Periodo Corrente	Total			Periodos Anteriores	Periodo Corrente
0703	Bens de domínio público	0,00	142,54	0,00	0,00	0,00	0,00	0,00	0,00	0,00	0,00	0,00 %	0,00 %
070305	Bens do património histórico, artístico e cultural	0,00	142,54	0,00	0,00	0,00	0,00	0,00	0,00	0,00	0,00	0,00 %	0,00 %
07030501	Bote Balceiro	0,00	142,54	0,00	0,00	0,00	0,00	0,00	0,00	0,00	0,00	0,00 %	0,00 %
Total		278,94	127.667,80	0,00	91.978,77	91.978,77	278,94	91.356,33	91 635,27	0,00	343,50	0,22 %	71,56 %



Demonstração de Execução Orçamental da Receita

Rubrica	Descrição	Previsões Corrigidas	Receitas por cobrar de Períodos Anteriores	Receitas Liquidadas	Liquidacões Anuladas	Receitas Cobradas Brutas	Reembolsos e Restituições		Receitas cobradas líquidas			Receitas por cobrar no final do período	Grau de Execução Orçamental	
							Emitidos	Pagos	Períodos Anteriores	Período Corrente	Total		Períodos Anteriores	Período Corrente
Receita corrente														
01	Impostos diretos	600,00	0,00	593,10	0,00	593,10	0,00	0,00	0,00	593,10	593,10	0,00	0,00 %	98,85 %
0102	Outros	600,00	0,00	593,10	0,00	593,10	0,00	0,00	0,00	593,10	593,10	0,00	0,00 %	98,85 %
010202	Imposto municipal sobre imóveis	600,00	0,00	593,10	0,00	593,10	0,00	0,00	0,00	593,10	593,10	0,00	0,00 %	98,85 %
04	Taxas, multas e outras penalidades	120,00	0,00	115,00	0,00	115,00	0,00	0,00	0,00	115,00	115,00	0,00	0,00 %	95,83 %
0401	Taxas	95,00	0,00	40,00	0,00	40,00	0,00	0,00	0,00	40,00	40,00	0,00	0,00 %	42,11 %
040123	Taxas específicas das autarquias locais	75,00	0,00	40,00	0,00	40,00	0,00	0,00	0,00	40,00	40,00	0,00	0,00 %	53,33 %
04012304	Animais	40,00	0,00	18,00	0,00	18,00	0,00	0,00	0,00	18,00	18,00	0,00	0,00 %	45,00 %
04012399	Outras taxas específicas das autarquias locais	35,00	0,00	22,00	0,00	22,00	0,00	0,00	0,00	22,00	22,00	0,00	0,00 %	62,86 %
0401239999	Outras	35,00	0,00	22,00	0,00	22,00	0,00	0,00	0,00	22,00	22,00	0,00	0,00 %	62,86 %
040199	Taxas diversas	20,00	0,00	0,00	0,00	0,00	0,00	0,00	0,00	0,00	0,00	0,00	0,00 %	0,00 %
0402	Multas e outras penalidades	25,00	0,00	75,00	0,00	75,00	0,00	0,00	0,00	75,00	75,00	0,00	0,00 %	300,00 %
040204	Coimas e penalidades por contra-ordenações	25,00	0,00	75,00	0,00	75,00	0,00	0,00	0,00	75,00	75,00	0,00	0,00 %	300,00 %
06	Transferências correntes	87.908,00	0,00	87.908,00	0,00	87.908,00	0,00	0,00	0,00	87.908,00	87.908,00	0,00	0,00 %	100,00 %
0603	Administração central	32.652,00	0,00	32.652,00	0,00	32.652,00	0,00	0,00	0,00	32.652,00	32.652,00	0,00	0,00 %	100,00 %
060301	Estado	32.652,00	0,00	32.652,00	0,00	32.652,00	0,00	0,00	0,00	32.652,00	32.652,00	0,00	0,00 %	100,00 %
06030104	Fundo de Financiamento das Freguesias	24.474,00	0,00	24.474,00	0,00	24.474,00	0,00	0,00	0,00	24.474,00	24.474,00	0,00	0,00 %	100,00 %
06030105	Artigo 38º, nº 8 da Lei 73/2013	8.178,00	0,00	8.178,00	0,00	8.178,00	0,00	0,00	0,00	8.178,00	8.178,00	0,00	0,00 %	100,00 %
0604	Administração regional	7.270,00	0,00	7.270,00	0,00	7.270,00	0,00	0,00	0,00	7.270,00	7.270,00	0,00	0,00 %	100,00 %
060401	Região Autónoma dos Açores	7.270,00	0,00	7.270,00	0,00	7.270,00	0,00	0,00	0,00	7.270,00	7.270,00	0,00	0,00 %	100,00 %
06040101	Direção Regional da Cultura	400,00	0,00	400,00	0,00	400,00	0,00	0,00	0,00	400,00	400,00	0,00	0,00 %	100,00 %
0604010101	Manutenção Bote Baleceiro	400,00	0,00	400,00	0,00	400,00	0,00	0,00	0,00	400,00	400,00	0,00	0,00 %	100,00 %
06040102	Direção Regional do Ambiente	6.870,00	0,00	6.870,00	0,00	6.870,00	0,00	0,00	0,00	6.870,00	6.870,00	0,00	0,00 %	100,00 %
0604010201	Limpeza de Ribeiras, resíduos sólidos, e operações biodiversidade	6.370,00	0,00	6.370,00	0,00	6.370,00	0,00	0,00	0,00	6.370,00	6.370,00	0,00	0,00 %	100,00 %
0604010202	Eco-Freguesias - Prémio de Excelência	500,00	0,00	500,00	0,00	500,00	0,00	0,00	0,00	500,00	500,00	0,00	0,00 %	100,00 %
0605	Administração local	47.986,00	0,00	47.986,00	0,00	47.986,00	0,00	0,00	0,00	47.986,00	47.986,00	0,00	0,00 %	100,00 %
060502	Região Autónoma dos Açores	47.986,00	0,00	47.986,00	0,00	47.986,00	0,00	0,00	0,00	47.986,00	47.986,00	0,00	0,00 %	100,00 %
06050201	Municípios	47.986,00	0,00	47.986,00	0,00	47.986,00	0,00	0,00	0,00	47.986,00	47.986,00	0,00	0,00 %	100,00 %
0605020101	CMH - Delegações Administrativas	2.000,00	0,00	2.000,00	0,00	2.000,00	0,00	0,00	0,00	2.000,00	2.000,00	0,00	0,00 %	100,00 %
0605020102	CMH - Projeto "Faial Ilha de Tradições"	100,00	0,00	100,00	0,00	100,00	0,00	0,00	0,00	100,00	100,00	0,00	0,00 %	100,00 %
0605020103	CMH - Caminhos Agrícolas	750,00	0,00	750,00	0,00	750,00	0,00	0,00	0,00	750,00	750,00	0,00	0,00 %	100,00 %
0605020104	CMH - Atividades Culturais/Animação de Verão	900,00	0,00	900,00	0,00	900,00	0,00	0,00	0,00	900,00	900,00	0,00	0,00 %	100,00 %
0605020105	CMH - Conservação e Limpeza de Valetas, Bermas e Caminhos	19.000,00	0,00	19.000,00	0,00	19.000,00	0,00	0,00	0,00	19.000,00	19.000,00	0,00	0,00 %	100,00 %
Total		63.392,00	0,00	63.380,10	0,00	63.380,10	0,00	0,00	0,00	63.380,10	63.380,10	0,00	0,00 %	99,98 %

Demonstração de Execução Orçamental da Receita

Rubrica	Descrição	Previsões Corrigidas	Receitas por cobrar de Períodos Anteriores	Receitas Liquidadas	Liquidacões Anuladas	Receitas Cobradas Brutas	Reembolsos e Restituições		Receitas cobradas líquidas			Receitas por cobrar no final do período	Grau de Execução Orçamental	
							Emitidos	Pagos	Períodos Anteriores	Período Corrente	Total		Períodos Anteriores	Período Corrente
0605020106	CMH - Desfile da Semana do Mar	750,00	0,00	750,00	0,00	750,00	0,00	0,00	0,00	750,00	750,00	0,00	0,00 %	100,00 %
0605020107	CMH - Desratização	500,00	0,00	500,00	0,00	500,00	0,00	0,00	0,00	500,00	500,00	0,00	0,00 %	100,00 %
0605020108	CMH - Obra da Freguesia (Construção de muros no Caminho do Porto)	5.000,00	0,00	5.000,00	0,00	5.000,00	0,00	0,00	0,00	5.000,00	5 000,00	0,00	0,00 %	100,00 %
0605020109	CMH - Reparação de Muros/Muros em Perigo para a Via Pública	5.524,00	0,00	5.524,00	0,00	5.524,00	0,00	0,00	0,00	5.524,00	5 524,00	0,00	0,00 %	100,00 %
0605020110	CMH - Gestão e Conservação de Equipamentos	3.500,00	0,00	3.500,00	0,00	3.500,00	0,00	0,00	0,00	3.500,00	3 500,00	0,00	0,00 %	100,00 %
0605020111	CMH - Melhoramento da Zona de Lazer	6.812,00	0,00	6.812,00	0,00	6.812,00	0,00	0,00	0,00	6.812,00	6 812,00	0,00	0,00 %	100,00 %
0605020112	CMH - Manutenção Zona de Lazer - Rede Zona Balnear	1.500,00	0,00	1.500,00	0,00	1.500,00	0,00	0,00	0,00	1.500,00	1 500,00	0,00	0,00 %	100,00 %
0605020113	CMH- Fundo Próprio de Investimentos - Recuperação antiga casa merendas	1.650,00	0,00	1.650,00	0,00	1.650,00	0,00	0,00	0,00	1.650,00	1 650,00	0,00	0,00 %	100,00 %
07	Venda de bens e serviços correntes	3.380,00	0,00	2.460,00	0,00	2.460,00	0,00	0,00	0,00	2.460,00	2 460,00	0,00	0,00 %	72,78 %
0702	Serviços	1.220,00	0,00	300,00	0,00	300,00	0,00	0,00	0,00	300,00	300,00	0,00	0,00 %	24,59 %
070201	Aluguer de espaços e equipamentos	600,00	0,00	0,00	0,00	0,00	0,00	0,00	0,00	0,00	0,00	0,00	0,00 %	0,00 %
07020101	Bar "A Canoa"	600,00	0,00	0,00	0,00	0,00	0,00	0,00	0,00	0,00	0,00	0,00	0,00 %	0,00 %
070209	Serviços específicos das autarquias	620,00	0,00	300,00	0,00	300,00	0,00	0,00	0,00	300,00	300,00	0,00	0,00 %	48,39 %
07020905	Cemitérios	620,00	0,00	300,00	0,00	300,00	0,00	0,00	0,00	300,00	300,00	0,00	0,00 %	48,39 %
0702090501	Abertura de Sepulturas	320,00	0,00	300,00	0,00	300,00	0,00	0,00	0,00	300,00	300,00	0,00	0,00 %	93,75 %
0702090502	Exumações, incluindo transladações	300,00	0,00	0,00	0,00	0,00	0,00	0,00	0,00	0,00	0,00	0,00	0,00 %	0,00 %
0703	Rendas	2.160,00	0,00	2.160,00	0,00	2.160,00	0,00	0,00	0,00	2.160,00	2 160,00	0,00	0,00 %	100,00 %
070301	Habitações	2.160,00	0,00	2.160,00	0,00	2.160,00	0,00	0,00	0,00	2.160,00	2 160,00	0,00	0,00 %	100,00 %
	Receita de capital													
09	Venda de bens de investimento	1.500,00	0,00	750,00	0,00	750,00	0,00	0,00	0,00	750,00	750,00	0,00	0,00 %	50,00 %
0901	Terrenos	1.500,00	0,00	750,00	0,00	750,00	0,00	0,00	0,00	750,00	750,00	0,00	0,00 %	50,00 %
090110	Famílias	1.500,00	0,00	750,00	0,00	750,00	0,00	0,00	0,00	750,00	750,00	0,00	0,00 %	50,00 %
09011001	Concessão de Sepulturas	1.000,00	0,00	500,00	0,00	500,00	0,00	0,00	0,00	500,00	500,00	0,00	0,00 %	50,00 %
09011002	Concessão de Ossários	500,00	0,00	250,00	0,00	250,00	0,00	0,00	0,00	250,00	250,00	0,00	0,00 %	50,00 %
10	Transferências de capital	6.828,00	0,00	6.827,77	0,00	6.827,77	0,00	0,00	0,00	6.827,77	6 827,77	0,00	0,00 %	100,00 %
1004	Administração regional	3.046,00	0,00	3.046,00	0,00	3.046,00	0,00	0,00	0,00	3.046,00	3 046,00	0,00	0,00 %	100,00 %
100401	Região Autónoma dos Açores	3.046,00	0,00	3.046,00	0,00	3.046,00	0,00	0,00	0,00	3.046,00	3 046,00	0,00	0,00 %	100,00 %
10040101	Vice-Presidencia do Governo Regional	3.046,00	0,00	3.046,00	0,00	3.046,00	0,00	0,00	0,00	3.046,00	3 046,00	0,00	0,00 %	100,00 %
1004010101	Mobiliário e Equipamento	1.100,00	0,00	1.100,00	0,00	1.100,00	0,00	0,00	0,00	1.100,00	1 100,00	0,00	0,00 %	100,00 %
1004010102	Equipamento Informático	480,00	0,00	480,00	0,00	480,00	0,00	0,00	0,00	480,00	480,00	0,00	0,00 %	100,00 %
1004010103	Conservação da Sede	1.201,00	0,00	1.201,00	0,00	1.201,00	0,00	0,00	0,00	1.201,00	1 201,00	0,00	0,00 %	100,00 %
1004010104	Software Informático	265,00	0,00	265,00	0,00	265,00	0,00	0,00	0,00	265,00	265,00	0,00	0,00 %	100,00 %
	Total	96.554,00	0,00	94.872,10	0,00	94.872,10	0,00	0,00	0,00	94.872,10	94 872,10	0,00	0,00 %	98,26 %

Demonstração de Execução Orçamental da Receita

Rubrica	Descrição	Previsões Corrigidas	Receitas por cobrar de Períodos Anteriores	Receitas Liquidadas	Liquidacões Anuladas	Receitas Cobradas Brutas	Reembolsos e Restituições		Receitas cobradas líquidas			Receitas por cobrar no final do período	Grau de Execução Orçamental	
							Emitidos	Pagos	Períodos Anteriores	Período Corrente	Total		Períodos Anteriores	Período Corrente
1005	Administração local	3.782,00	0,00	3.781,77	0,00	3.781,77	0,00	0,00	0,00	3.781,77	3 781,77	0,00	0,00 %	99,99 %
100502	Região Autónoma dos Açores	3.782,00	0,00	3.781,77	0,00	3.781,77	0,00	0,00	0,00	3.781,77	3 781,77	0,00	0,00 %	99,99 %
10050201	Municípios	3.782,00	0,00	3.781,77	0,00	3.781,77	0,00	0,00	0,00	3.781,77	3 781,77	0,00	0,00 %	99,99 %
1005020101	CMH - Remendagens	2.000,00	0,00	2.000,00	0,00	2.000,00	0,00	0,00	0,00	2.000,00	2 000,00	0,00	0,00 %	100,00 %
1005020102	CMH - Fundo Próprio	1.782,00	0,00	1.781,77	0,00	1.781,77	0,00	0,00	0,00	1.781,77	1 781,77	0,00	0,00 %	99,99 %
16	Saldo da gerência anterior	27.331,80	0,00	27.331,80	0,00	27.331,80	0,00	0,00	0,00	27.331,80	27 331,80	0,00	0,00 %	100,00 %
1601	Saldo orçamental	27.331,80	0,00	27.331,80	0,00	27.331,80	0,00	0,00	0,00	27.331,80	27 331,80	0,00	0,00 %	100,00 %
160101	Na posse do serviço	27.331,80	0,00	27.331,80	0,00	27.331,80	0,00	0,00	0,00	27.331,80	27 331,80	0,00	0,00 %	100,00 %
Total		127.667,80	0,00	125.985,67	0,00	125.985,67	0,00	0,00	0,00	125.985,67	125 985,67	0,00	0,00 %	98,68 %

Demonstração de Desempenho Orçamental

RUBRICA	RECEBIMENTOS	FONTES DE FINANCIAMENTO						2020
		RECEITAS PRÓPRIAS	RECEITAS GERAIS	FINANC. UE	EMPR.	FUNDOS ALHEIOS	TOTAL	
	Saldo de gerência anterior						27 331,80	15 945,61
	Operações orçamentais	27 331,80					27 331,80	15 650,46
	Devolução do saldo oper.orçamentais							
	Recebimento do saldo devolvido por terceiras entidades							
	Operações de tesouraria						0,00	295,15
	<u>Receita corrente</u>							
R1	Receita fiscal	593,10	0,00	0,00	0,00	0,00	593,10	599,85
R1.1	Impostos diretos	593,10	0,00	0,00	0,00	0,00	593,10	599,85
R1.2	Impostos indiretos	0,00	0,00	0,00	0,00	0,00	0,00	0,00
R2	Contribuições para sistemas de proteção social e subsistemas de saúde	0,00	0,00	0,00	0,00	0,00	0,00	0,00
R3	Taxas, multas e outras penalidades	115,00	0,00	0,00	0,00	0,00	115,00	54,00
R4	Rendimentos de propriedade	0,00	0,00	0,00	0,00	0,00	0,00	0,00
R5	Transferências e subsídios correntes	87 908,00	0,00	0,00	0,00	0,00	87 908,00	82 326,85
R5.1	Transferências correntes	87 908,00	0,00	0,00	0,00	0,00	87 908,00	82 326,85
R5.1.1	Administrações públicas	87 908,00	0,00	0,00	0,00	0,00	87 908,00	82 326,85
R5.1.1.1	Administração central-Estado	32 652,00	0,00	0,00	0,00	0,00	32 652,00	31 730,00
R5.1.1.2	Administração central-Outras entidades	0,00	0,00	0,00	0,00	0,00	0,00	0,00
R5.1.1.3	Segurança social	0,00	0,00	0,00	0,00	0,00	0,00	0,00
R5.1.1.4	Administração regional	7 270,00	0,00	0,00	0,00	0,00	7 270,00	8 368,43
R5.1.1.5	Administração local	47 986,00	0,00	0,00	0,00	0,00	47 986,00	42 228,42
R5.1.2	Exterior-UE	0,00	0,00	0,00	0,00	0,00	0,00	0,00
R5.1.3	Outras	0,00	0,00	0,00	0,00	0,00	0,00	0,00
R5.2	Subsídios correntes	0,00	0,00	0,00	0,00	0,00	0,00	0,00
R6	Venda de bens e serviços	2 460,00	0,00	0,00	0,00	0,00	2 460,00	2 760,00
R7	Outras receitas correntes	0,00	0,00	0,00	0,00	0,00	0,00	0,00
	Total da Receita corrente	91 076,10	0,00	0,00	0,00	0,00	91 076,10	85 740,70

Demonstração de Desempenho Orçamental

RUBRICA	RECEBIMENTOS	FONTES DE FINANCIAMENTO						2020
		RECEITAS PRÓPRIAS	RECEITAS GERAIS	FINANC. UE	EMPR.	FUNDOS ALHEIOS	TOTAL	
	<u>Receita de capital</u>							
R8	Venda de bens de investimento	750,00	0,00	0,00	0,00	0,00	750,00	1 000,00
R9	Transferências e subsídios de capital	6 827,77	0,00	0,00	0,00	0,00	6 827,77	3 500,00
R9.1	Transferências de capital	6 827,77	0,00	0,00	0,00	0,00	6 827,77	3 500,00
R9.1.1	Administrações públicas	6 827,77	0,00	0,00	0,00	0,00	6 827,77	3 500,00
R9.1.1.1	Administração central-Estado	0,00	0,00	0,00	0,00	0,00	0,00	0,00
R9.1.1.2	Administração central-Outras entidades	0,00	0,00	0,00	0,00	0,00	0,00	0,00
R9.1.1.3	Segurança social	0,00	0,00	0,00	0,00	0,00	0,00	0,00
R9.1.1.4	Administração regional	3 046,00	0,00	0,00	0,00	0,00	3 046,00	0,00
R9.1.1.5	Administração local	3 781,77	0,00	0,00	0,00	0,00	3 781,77	3 500,00
R9.1.2	Exterior-UE	0,00	0,00	0,00	0,00	0,00	0,00	0,00
R9.1.3	Outras	0,00	0,00	0,00	0,00	0,00	0,00	0,00
R9.2	Subsídios de capital	0,00	0,00	0,00	0,00	0,00	0,00	0,00
R10	Outras receitas de capital	0,00	0,00	0,00	0,00	0,00	0,00	0,00
R11	Reposições não abatidas aos pagamentos	0,00	0,00	0,00	0,00	0,00	0,00	0,00
	Total da Receita de capital	7 577,77	0,00	0,00	0,00	0,00	7 577,77	4 500,00
	Receita Efetiva	98 653,87	0,00	0,00	0,00	0,00	98 653,87	90 240,70
	<u>Receita não efetiva</u>							
R12	Receita com ativos financeiros	0,00	0,00	0,00	0,00	0,00	0,00	0,00
R13	Receita com passivos financeiros	0,00	0,00	0,00	0,00	0,00	0,00	0,00
	Total da Receita não efetiva	0,00	0,00	0,00	0,00	0,00	0,00	0,00
	Soma	125 985,67	0,00	0,00	0,00	0,00	153 317,47	105 891,16
	Operações de tesouraria					0,00	0,00	0,00



Demonstração de Desempenho Orçamental

RUBRICA	PAGAMENTOS	FONTES DE FINANCIAMENTO						2020
		RECEITAS PRÓPRIAS	RECEITAS GERAIS	FINANC. UE	EMPR.	FUNDOS ALHEIOS	TOTAL	
	<u>Despesa corrente</u>							
D1	Despesas com o pessoal	52 656,45	0,00	0,00	0,00	0,00	52 656,45	50 732,79
D1.1	Remunerações certas e permanentes	40 193,26	0,00	0,00	0,00	0,00	40 193,26	39 430,98
D1.2	Abonos variáveis ou eventuais	3 671,17	0,00	0,00	0,00	0,00	3 671,17	2 705,15
D1.3	Segurança social	8 792,02	0,00	0,00	0,00	0,00	8 792,02	8 596,66
D2	Aquisição de bens e serviços	25 920,33	0,00	0,00	0,00	0,00	25 920,33	18 565,93
D3	Juros e outros encargos	0,00	0,00	0,00	0,00	0,00	0,00	0,00
D4	Transferências e subsídios correntes	4 812,19	0,00	0,00	0,00	0,00	4 812,19	2 952,50
D4.1	Transferências correntes	4 812,19	0,00	0,00	0,00	0,00	4 812,19	2 952,50
D4.1.1	Administrações públicas	2 814,24	0,00	0,00	0,00	0,00	2 814,24	1 891,48
D4.1.1.1	Administração central-Estado	0,00	0,00	0,00	0,00	0,00	0,00	0,00
D4.1.1.2	Administração central-Outras entidades	0,00	0,00	0,00	0,00	0,00	0,00	0,00
D4.1.1.3	Segurança social	2 814,24	0,00	0,00	0,00	0,00	2 814,24	1 891,48
D4.1.1.4	Administração regional	0,00	0,00	0,00	0,00	0,00	0,00	0,00
D4.1.1.5	Administração local	0,00	0,00	0,00	0,00	0,00	0,00	0,00
D4.1.2	Entidades do setor não lucrativo	1 100,00	0,00	0,00	0,00	0,00	1 100,00	1 061,02
D4.1.3	Famílias	897,95	0,00	0,00	0,00	0,00	897,95	0,00
D4.1.4	Outras	0,00	0,00	0,00	0,00	0,00	0,00	0,00
D4.2	Subsídios correntes	0,00	0,00	0,00	0,00	0,00	0,00	0,00
D5	Outras despesas correntes	504,61	0,00	0,00	0,00	0,00	504,61	681,10
	Total da Despesa corrente	83 893,58	0,00	0,00	0,00	0,00	83 893,58	72 932,32
	<u>Despesa de capital</u>							
D6	Aquisição de bens de capital	7 741,69	0,00	0,00	0,00	0,00	7 741,69	5 616,34
D7	Transferências e subsídios de capital	0,00	0,00	0,00	0,00	0,00	0,00	0,00
D7.1	Transferências de capital	0,00	0,00	0,00	0,00	0,00	0,00	0,00
D7.1.1	Administrações públicas	0,00	0,00	0,00	0,00	0,00	0,00	0,00

Demonstração de Desempenho Orçamental

RUBRICA	PAGAMENTOS	FONTES DE FINANCIAMENTO						2020
		RECEITAS PRÓPRIAS	RECEITAS GERAIS	FINANC. UE	EMPR.	FUNDOS ALHEIOS	TOTAL	
D7.1.1.1	Administração central-Estado	0,00	0,00	0,00	0,00	0,00	0,00	0,00
D7.1.1.2	Administração central-Outras entidades	0,00	0,00	0,00	0,00	0,00	0,00	0,00
D7.1.1.3	Segurança social	0,00	0,00	0,00	0,00	0,00	0,00	0,00
D7.1.1.4	Administração regional	0,00	0,00	0,00	0,00	0,00	0,00	0,00
D7.1.1.5	Administração local	0,00	0,00	0,00	0,00	0,00	0,00	0,00
D7.1.2	Entidades do setor não lucrativo	0,00	0,00	0,00	0,00	0,00	0,00	0,00
D7.1.3	Famílias	0,00	0,00	0,00	0,00	0,00	0,00	0,00
D7.1.4	Outras	0,00	0,00	0,00	0,00	0,00	0,00	0,00
D7.2	Subsídios de capital	0,00	0,00	0,00	0,00	0,00	0,00	0,00
D8	Outras despesas de capital	0,00	0,00	0,00	0,00	0,00	0,00	0,00
	Total da Despesa de capital	7 741,69	0,00	0,00	0,00	0,00	7 741,69	5 616,34
	Despesa Efetiva	91 635,27	0,00	0,00	0,00	0,00	91 635,27	78 548,66
	Despesa não efetiva							
D10	Despesa com passivos financeiros	0,00	0,00	0,00	0,00	0,00	0,00	0,00
D9	Despesa com ativos financeiros	0,00	0,00	0,00	0,00	0,00	0,00	0,00
	Total da Despesa não efetiva	0,00	0,00	0,00	0,00	0,00	0,00	0,00
	Soma	91 635,27	0,00	0,00	0,00	0,00	91 635,27	78 548,66
	Operações de tesouraria					0,00	0,00	295,15



Demonstração de Desempenho Orçamental

RUBRICA	PAGAMENTOS	FONTES DE FINANCIAMENTO						2020
		RECEITAS PRÓPRIAS	RECEITAS GERAIS	FINANC. UE	EMPR.	FUNDOS ALHEIOS	TOTAL	
	Saldo para a gerência seguinte						34 350,40	27 342,50
	Operações orçamentais	34 350,40					34 350,40	27 342,50
	Operações de tesouraria						0,00	0,00
	Saldo Global						7 018,60	11 692,04
	Despesa primária						91 635,27	78 548,66
	Saldo corrente						7 182,52	12 808,38
	Saldo de capital						-163,92	-1 116,34
	Saldo primário						7 018,60	11 692,04
	Receita total						153 317,47	105 891,16
	Despesa total						91 635,27	78 548,66



Dívidas a Terceiros

Identificador	NIF Fornecedor	Designação do Fornecedor	Classificação económica	Caraterização	Contrato/Fatura	Data Documento	Descrição	Dívida no início	Dívida no fim	NIF Estrangeiro?
211931322	211931322	Marcelina Maria Borges Pereira	0101	Curto Prazo		22/12/2021	Venc. ASSISTENTE TÉCNICA	0,00	90,46	
227620160	227620160	Dionísio Manuel Furtado da Silva	0101	Curto Prazo		22/12/2021	Venc. ASSISTENTE OPERACIONAL	0,00	116,62	
121247392	121247392	João Dinis da Rosa Fontes	0101	Curto Prazo		22/12/2021	Venc. ASSISTENTE OPERACIONAL	0,00	116,62	
248756885	248756885	Cesário Rodrigues da Rosa	04	Curto Prazo		22/12/2021	Programa SEI - dezembro	0,00	19,80	
T o t a l								0,00	343,50	



Execução Anual do Plano Plurianual de Investimentos

Objectivo	Nº do Projeto	Designação do Projeto	Classificação Orçamental		Forma de Realização	Fonte de Financiamento				Datas		Montante Previsto			Montante Executado			Nível de Execução Financeira Anual %	Nível de Execução Financeira Global %
			Orgânica	Económica		RG	RP	UE	EMPR	Início	Fim	Ano	Anos Seguintes	Total	Anos Anteriores	Ano	Total		
1		<u>Funcões gerais</u>																	
1	2021/	Beneficiação da Sede da Junta	0103	0701030101	O	0,00	100,00	0,00	0,00	01/01/2018	31/12/2021	7.523,53	0,00	7 523,53	0,00	5.421,69	5 421,69	72,06	72,06
												4 088,00	0,00	4 088,00	0,00	2 128,70	2 128,70	52,07	52,07
												4.088,00	0,00	4.088,00	0,00	2.128,70	2.128,70	52,07	52,07
1	2021/	Bote Baleeiro	0103	07030501	O	0,00	100,00	0,00	0,00	01/01/2021	31/12/2021	142,54	0,00	142,54	0,00	0,00	0,00	0,00	0,00
												142,54	0,00	142,54	0,00	0,00	0,00	0,00	0,00
1	2021/	Mobiliário e Equipamento	0103	070109	O	0,00	100,00	0,00	0,00	20/08/2021	31/12/2021	2 118,32	0,00	2 118,32	0,00	2 118,32	2 118,32	100,00	100,00
												2.118,32	0,00	2.118,32	0,00	2.118,32	2.118,32	100,00	100,00
1	2021/	Equipamento Informático	0103	070107	O	0,00	100,00	0,00	0,00	20/08/2021	31/12/2021	855,08	0,00	855,08	0,00	855,08	855,08	100,00	100,00
												855,08	0,00	855,08	0,00	855,08	855,08	100,00	100,00
1	2021/	Software Informático	0103	070108	O	0,00	100,00	0,00	0,00	20/08/2021	31/12/2021	319,59	0,00	319,59	0,00	319,59	319,59	100,00	100,00
												319,59	0,00	319,59	0,00	319,59	319,59	100,00	100,00
2		<u>Funcões sociais</u>										20.158,74	0,00	20 158,74	0,00	11.226,27	11 226,27	55,69	55,69
2	2020/	Reparação e retificação de muros na via pública	0103	0101060102	A	0,00	100,00	0,00	0,00	01/01/2020	31/12/2021	5 524,00	0,00	5 524,00	0,00	3 179,49	3 179,49	57,56	57,56
			0103	02010202								4.274,00	0,00	4.274,00	0,00	1.995,00	1.995,00	46,68	46,68
			0103	02012104								1.000,00	0,00	1.000,00	0,00	947,35	947,35	94,74	94,74
												250,00	0,00	250,00	0,00	237,14	237,14	94,86	94,86
2	2021/	Obra da Freguesia (Construção de muros no Caminho do Porto)	0103	0101060102	A	0,00	100,00	0,00	0,00	01/01/2021	31/12/2021	5 325,00	0,00	5 325,00	0,00	4 832,75	4 832,75	90,76	90,76
			0103	02012103								3.325,00	0,00	3.325,00	0,00	3.325,00	3.325,00	100,00	100,00
												2.000,00	0,00	2.000,00	0,00	1.507,75	1.507,75	75,39	75,39
2	2021/	Melhoramento da Zona de Lazer	0103	0101060102	A	0,00	100,00	0,00	0,00	01/01/2021	31/12/2021	6 812,00	0,00	6 812,00	0,00	3 214,03	3 214,03	47,18	47,18
			0103	02012106								2.000,00	0,00	2.000,00	0,00	1.995,00	1.995,00	99,75	99,75
												3.000,00	0,00	3.000,00	0,00	1.219,03	1.219,03	40,63	40,63



Execução Anual do Plano Plurianual de Investimentos

Objectivo	Nº do Projeto	Designação do Projeto	Classificação Orçamental		Forma de Realização	Fonte de Financiamento				Datas		Montante Previsto			Montante Executado			Nível de Execução Financeira Anual %	Nível de Execução Financeira Global %
			Orgânica	Económica		RG	RP	UE	EMPR	Inicio	Fim	Ano	Anos Seguintes	Total	Anos Anteriores	Ano	Total		
2	2021/	Casa Mortuária	0103	02022002	O	0,00	100,00	0,00	0,00	01/01/2021	31/12/2021	1.812,00	0,00	1.812,00	0,00	0,00	0,00	0,00	0,00
3		<u>Funções económicas</u>	0103	0701030701								2.497,74	0,00	2.497,74	0,00	0,00	0,00	0,00	0,00
3	2018/	Remendagens e Pequenas Asfaltagens			O	0,00	100,00	0,00	0,00	01/01/2018	31/12/2021	2.320,00	0,00	2.320,00	0,00	2.320,00	2.320,00	100,00	100,00
			0103	0701040101								2.320,00	0,00	2.320,00	0,00	2.320,00	2.320,00	100,00	100,00
Total											30.002,27	0,00	30.002,27	0,00	18.967,96	18.967,96	63,22	63,22	

Orgão Executivo

Em ___ de _____ de ____

Orgão Deliberativo

Em ___ de _____ de ____



Fluxos de Caixa

Recebimentos			Pagamentos		
Saldo da Gerência Anterior		27 331,80	Despesas Orçamentais		91 635,27
Execução Orçamental	27 331,80		Correntes	83 893,58	
Operações de Tesouraria	0,00		Capital	7 741,69	
Receitas Orçamentais		98 653,87	Operações de Tesouraria		0,00
Correntes	91 076,10		Saldo para a Gerência Seguinte		34 350,40
Capital	7 577,77		Execução Orçamental	34 350,40	
Operações de Tesouraria		0,00	Operações de Tesouraria	0,00	
Total		125 985,67	Total		125 985,67

Contas de Ordem

Saldo da Gerência Anterior		0,00	Garantias e cauções accionadas		0,00
Garantias e cauções	0,00		Garantias e cauções devolvidas		0,00
Recibos para cobrança	0,00		Receita virtual cobrada		0,00
Garantias e cauções prestadas		0,00	Receita virtual anulada		0,00
Receita virtual liquidada		0,00	Saldo para a Gerência Seguinte		0,00
			Garantias e cauções	0,00	
			Recibos para cobrança	0,00	
Total		0,00	Total		0,00

Orgão Executivo

Em ___ de _____ de ____

Orgão Deliberativo

Em ___ de _____ de ____

Reconciliação bancária

Preparado por:

Data:

Revisto por:

Data:

Banco: Santander Totta

Data de referência: 31-12-2021

Conta nº: 000806139678020 SANT

Saldo do extrato bancário:

34.350,40

Cheques em trânsito

Nº	Data	Descrição	Valor
Sub-Total			

Depósitos em trânsito

Nº	Data	Descrição	Valor
Sub-Total			

Outras operações a adicionar

Nº	Data	Descrição	Valor
Sub-Total			

Outras operações a subtrair

Nº	Data	Descrição	Valor
Sub-Total			

Total 34.350,40**Saldo do resumo de tesouraria** 34.350,40**Desvio** 0,00



RELAÇÃO NOMINAL DOS RESPONSÁVEIS

<i>Gerência</i>	De 1 de Janeiro a 31 de Dezembro de 2021.
-----------------	---

<i>Nome</i>	<i>Situação na Entidade</i>	<i>Remuneração Líquida Auferida</i>	<i>Periodo de Responsabilidade</i>	<i>Morada</i>
Sérgio Eliseu Duarte Gomes	Presidente	3.306,96	01-01-2021 a 31-12-2021	Estrada Regional
Verónica Maria Fialho Pereira	Secretária	2.645,52	01-01-2021 a 31-12-2021	Rua da Igreja
António Manuel Silveira Garcia	Tesoureiro	2.645,52	01-01-2021 a 31-12-2021	Estrada Regional

O Dirigente Responsável pela área Administrativa e/ou Financeira

Assinatura:



Resumo Diário de Tesouraria

N.º 64

Data: 31-12-2021

Referência aos registos			Saldo do dia Anterior	Entrada do dia	Total	Saída do dia	Saldo para o dia seguinte
D i s p ·	C a i x a	Numerário	0,00	0,00	0,00	0,00	0,00
		Cheques e Vales Postais	0,00	0,00	0,00	0,00	0,00
		Total Caixa	0,00	0,00	0,00	0,00	0,00
		Subtotal dos Caixas	0,00	0,00	0,00	0,00	0,00
	I. F.	Conta n.º 000806139678020 SANT	34.350,40	0,00	34.350,40	0,00	34.350,40
		Subtotal de Depósitos em Instituições Financeiras	34.350,40	0,00	34.350,40	0,00	34.350,40
Total de Disponibilidades			34.350,40	0,00	34.350,40	0,00	34.350,40
Total dos Movimentos de Tesouraria			34.350,40	0,00	34.350,40	0,00	34.350,40
Operações Orçamentais			34.350,40	0,00	34.350,40	0,00	34.350,40
Operações não Orçamentais			0,00	0,00	0,00	0,00	0,00

Confirmo

Conferi

Visto

O Tesoureiro

O funcionário da contabilidade

Presidente do órgão executivo



Relatório de Gestão

Ano Económico de 2021



Índice

Introdução	3
Sistema Contabilístico	3
O Relatório de Gestão	3
Caraterização da Entidade	4
I – IDENTIFICAÇÃO.....	4
II – DADOS GEOGRÁFICOS.....	4
III – ESTRUTURA ORGANIZACIONAL.....	5
IV – IDENTIFICAÇÃO DOS RESPONSÁVEIS	5
ÓRGÃO EXECUTIVO	5
ÓRGÃO DELIBERATIVO	6
VII – MAPA DE PESSOAL.....	7
VIII – POLÍTICA ORÇAMENTAL.....	7
Análise Financeira	8
Situação orçamental - Receita	8
Situação orçamental - Despesa	9
Saldos de Gerência / Tesouraria	10
Aplicações legais	11
Princípios e Regras Orçamentais	11
Principais Políticas Contabilísticas	11
Investimentos	12
Plano Plurianual de Investimentos	12
Resultado	13
Conclusão	13
Resultado líquido	13
Passivos e Ativos	13
Passivo financeiro:	13
Ativo financeiro:	14
Divergências e Justificativos	14
Divergências	14
Justificativos	14
Nota Final	14



Introdução

Sistema Contabilístico

Desde 1 de Janeiro de 2020 que as autarquias locais passaram a estar sujeitas a um novo regime contabilístico – o SNC-AP – caracterizado, de entre outros aspetos, pela introdução de um novo paradigma às finanças públicas, centrado, fundamentalmente, na sua contabilidade, relato, controlo e transparência das contas públicas.

Foi igualmente previsto um regime simplificado para Microentidades, funcionando com base na NCP26 – Norma de Contabilidade Pública 26 que se centra na Contabilidade e Relato Orçamental, o qual é aplicável às autarquias locais que apresentem nas duas últimas prestações de contas um montante global de despesa orçamental paga inferior ou igual a 1.000.000€.

As entidades que se integram neste regime apenas são obrigadas a utilizar a Contabilidade e Relato Orçamental e a divulgação do Inventário do Património. (art.º 6 da Portaria 218/2016 de 9 de agosto)

O regime simplificado é aplicável à Freguesia de Salão, em função do respetivo montante global de despesa orçamental paga nas últimas duas prestações de contas, nomeadamente 91.111,42 euros em 2019 e 78.548,66 euros em 2020.

O Relatório de Gestão

No cumprimento do estabelecido no Decreto-Lei n.º 192/2015, de 11 de setembro, que aprovou o SNC-AP (Sistema de Normalização Contabilística para as Autarquias Locais) apresentam-se os documentos de prestação de contas relativos ao período entre 01 de janeiro de 2021 e 31 de dezembro de 2021.

O presente Relatório de Contas e Documentos de Prestação de Contas relativo ao ano económico de 2021 serão submetidos à apreciação do Órgão Executivo e do Órgão Deliberativo, nos termos do disposto nos artigos 16.º, n.º 1, alínea e) e alínea b), do n.º 1 do artigo 9.º da Lei n.º 75/2013, de 12 de setembro.

A prestação de contas, não obstante a boa-fé que deve sustentar a sua elaboração, pressupõe um conjunto de documentos que procuram na experiência vivida, demonstrar a execução orçamental e financeira de um ciclo temporal, geralmente coincidente com o ano civil.

No que respeita à sua estrutura, e conforme determina a lei, foi elaborada em obediência aos princípios da clareza, exatidão e simplicidade, de forma a possibilitar a sua análise, tanto na vertente económica, como na vertente financeira, espelhando a eficiência na utilização dos



meios afetos à persecução das atividades desenvolvidas pela entidade e a eficácia na realização dos objetivos inicialmente aprovados, guiados pela ação política, tendo sempre presente os superiores interesses coletivos da população da Freguesia.

Os documentos de prestação de contas foram elaborados de acordo com a Instrução n.º 1/2019 – publicado no Diário de República, II Série n.º 46 de 06 de março.

Caraterização da Entidade

I – IDENTIFICAÇÃO

Designação: Junta de Freguesia do Salão

NIF: 512074380

Endereço (Sede): Estrada Regional- Edifício Polivalente

Concelho: Horta

Distrito: Horta

Telefone: 292946042

Fax:

E-mail: jfsalao@sapo.pt

Regime Financeiro: Simplificado - Micro-entidade SNC-AP

A Junta de Freguesia Salão desenvolve Atividades no âmbito da lei, vista a prossecução dos interesses próprios da população residente na respetiva circunscção administrativa.

II – DADOS GEOGRÁFICOS

A Junta de Freguesia Salão, possui uma área de 11.80 km², com aproximadamente 401 habitantes (dados INE censos 2011). A sua população eleitoral é de 343 eleitores. (dados MAI – Mapa nº 1/2022 publicado a 1 de março de 2022).



III – ESTRUTURA ORGANIZACIONAL



Ilustração 1 - Estrutura Organizacional Órgão Executivo

IV – IDENTIFICAÇÃO DOS RESPONSÁVEIS

ÓRGÃO EXECUTIVO

A composição do órgão executivo da junta, responsável pelo exercício de 2021, é a representada na seguinte tabela.

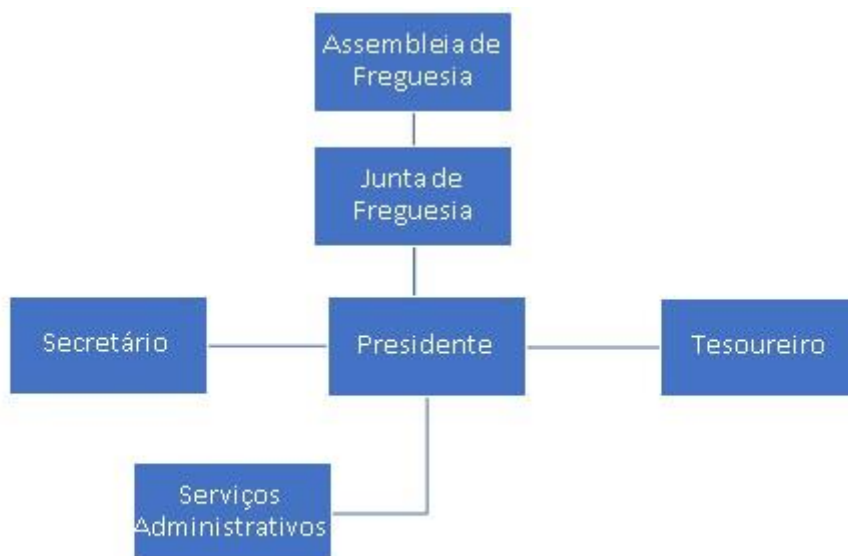
TITULAR	CARGO
Sérgio Gomes	Presidente
Verónica Pereira	Secretária
António Garcia	Tesoureiro

Tabela 1 - Composição do Órgão Executivo



De acordo com o disposto no artigo 16º da Lei n.º 75/2013, de 12 de setembro, é da competência da Junta de Freguesia Salão, entre outras:

- Elaborar e manter atualizado o cadastro dos bens móveis e imóveis;
- Elaborar e submeter a aprovação da assembleia de freguesia ou do plenário de cidadãos eleitores as opções do plano e a proposta do orçamento;
- Elaborar e submeter a aprovação da assembleia de freguesia ou do plenário de cidadãos eleitores as revisões às opções do plano e ao orçamento;
- Executar as opções do plano e orçamento, bem como aprovar as suas alterações;
- Elaborar e aprovar a norma de controlo interno, quando aplicável nos termos da lei, bem como o inventário de todos os bens, direitos e obrigações patrimoniais e respetiva avaliação e ainda os documentos de prestação de contas, a submeter à apreciação do órgão deliberativo;
- Remeter ao Tribunal de Contas, nos termos da lei, as contas da freguesia.

ÓRGÃO DELIBERATIVO

O órgão deliberativo da freguesia, constitui a Assembleia de Freguesia, apresentando a seguinte composição:

TITULAR	CARGO
Luís Alberto Gonçalves Rodrigues	Presidente
Cristina Maria Gomes	1ª Secretária
José Alvernaz Escobar	2º Secretário
José Américo da Fonte Fialho	Membro
Maria de Fátima Coelho Silveira Furtado	Membro
Maria Elisabete da Fonte Fialho Silva	Membro
Carla Maria Goulart Rebelo de Almeida	Membro

Tabela 2- Composição do Órgão Deliberativo

Compete à Assembleia de Freguesia, nomeadamente:

- Acompanhar e fiscalizar a atividade da freguesia, sem prejuízo do exercício normal da competência desta;



- Apreciar, em cada uma das sessões ordinárias, uma informação escrita do presidente da junta acerca da atividade por si ou pela junta exercida, no âmbito da competência própria ou delegada, bem como da situação financeira da freguesia;
 - Aprovar as opções do plano, a proposta de orçamento e as suas revisões;
 - Apreciar o inventário de todos os bens, direitos e obrigações patrimoniais e respetiva avaliação, bem como apreciar e votar os documentos de prestação de contas;
 - Aprovar, nos termos da lei, os quadros de pessoal dos diferentes serviços da freguesia;
- Estabelecer as normas gerais de administração do património da freguesia ou sob sua jurisdição.

VII – MAPA DE PESSOAL

MAPA-RESUMO DOS POSTOS DE TRABALHO, POR CARGO/CARREIRA/CATEGORIA									
ANO:	2021								
Cargo/Carreira/Categoria		Número de postos de trabalho			OBSERVAÇÕES (a);(b)				
Assistente Técnica		1							
Assistente Operacional		1							
Assistente Operacional		1							
		TOTAL			3				

Quadro 1 - Mapa de Pessoal

VIII – POLÍTICA ORÇAMENTAL

Os documentos previsionais, nomeadamente o Orçamento e Plano Plurianual e o Plano Plurianual de Investimentos, constituem um instrumento primordial para a gestão autárquica, pois estão neles definidas as linhas de desenvolvimento estratégico a médio e longo prazo e a política financeira a curto prazo.

O Orçamento e Plano Plurianual de Investimentos permitem conhecer as previsões estabelecidas pelos órgãos representativos da freguesia, para uma determinada gerência económica.



Análise Financeira

Seguidamente apresenta-se a análise à estrutura e evolução da política orçamental desenvolvida pela autarquia.

O Orçamento corrigido, a 31/12/2021, apresenta a seguinte composição:

RECEITAS		%	DESPESAS		%
Receitas correntes	91 076,10 €	92,32%	Despesas correntes	83 893,58 €	91,55%
Receitas de capital	7 577,77 €	7,68%	Despesas de capital	7 741,69 €	8,45%
Total	98 653,87 €	100,00%	Total	91 635,27 €	100,00%

Situação orçamental - Receita

As receitas arrecadadas no ano de 2021 totalizaram o montante de 98.653,87 euros, de um total previsto de 127.667,80 euros cuja composição é de (92,32%) de receitas correntes e (7,68%) de receitas de capital, correspondendo a uma execução superior em 12.065,87 euros ao orçamento inicial que foi no total de 86.588,00 euros.

Receitas		
Receitas Correntes	Valor	%
01 - Impostos Directos.....	593,10	0,47%
02 - Impostos Indirectos.....	0,00	0,00%
04 - Taxas, Multas e Outras Penalidades.....	115,00	0,09%
05 - Rendimentos da Propriedade.....	0,00	0,00%
06 - Transferências Correntes.....	87 908,00	69,78%
07 - Venda de Bens e Serviços Correntes.....	2 460,00	1,95%
08 - Outras Receitas Correntes.....	0,00	0,00%
Total de Receitas Correntes	91 076,10	72,29%
Receitas de Capital	Valor	%
09 - Venda de Bens de Investimento.....	750,00	0,60%
10 - Transferências de Capital.....	6 827,77	5,42%
11 - Activos Financeiros.....	0,00	0,00%
12 - Passivos Financeiros.....	0,00	0,00%
13 - Outras Receitas de Capital.....	0,00	0,00%
15 - Reposições não Abatidas nos Pagamentos.....	0,00	0,00%
16 - Saldo da Gerência Anterior.....	27 331,80	21,69%
Total de Receitas de Capital	34 909,57	27,71%
Total de Receitas: 125 985,67		



Situação orçamental - Despesa

As despesas totais ascenderam a 91.635,27 euros de um total previsto de 127.667,80 euros correspondendo a uma execução superior em 5.047,27 euros ao orçamento inicial previsto de 86.588,00 euros.

Do total de despesas ocorridas no ano de 2021, 91,55% referem-se a despesas correntes e 8,45% a despesas de capital traduzindo-se respetivamente em 83.893,58 euros e 7.741,69 euros.

Despesas		
Despesas Correntes	Valor	%
01 - Despesas com o Pessoal.....	52 656,45	57,46%
02 - Aquisição de Bens e Serviços.....	25 920,33	28,29%
03 - Juros e Outros Encargos.....	0,00	0,00%
04 - Transferências Correntes.....	4 812,19	5,25%
05 - Subsídios.....	0,00	0,00%
06 - Outras Despesas Correntes.....	504,61	0,55%
<i>Total de Despesas Correntes</i>	83 893,58	91,55%
Despesas de Capital	Valor	%
07 - Aquisição de Bens de Capital.....	7 741,69	8,45%
08 - Transferências de Capital.....	0,00	0,00%
09 - Activos Financeiros.....	0,00	0,00%
10 - Passivos Financeiros.....	0,00	0,00%
11 - Outras Despesas de Capital.....	0,00	0,00%
<i>Total de Despesas de Capital</i>	7 741,69	8,45%
<i>Total de Despesas : 91 635,27</i>		

As despesas correntes não excederam as receitas correntes respeitando assim o princípio do equilíbrio orçamental constante do art.º 40.º da RFALEI.



Designação	Previsto	Realizado	Perc%
Despesas Correntes			
01 Despesas com pessoal	58 895,83	52 656,45	89,41
02 Aquisição de Bens e Serviços	48 310,70	25 920,33	53,65
03 Juros e Outros Encargos			
04 Transferências Correntes	7 550,00	4 812,19	63,74
05 Subsídios			
06 Outras Despesas Correntes	570,00	504,61	88,53
Total de Despesas Correntes	115 326,53	83 893,58	72,74
Despesas de Capital			
07 Aquisição de Bens de Capital	12 341,27	7 741,69	62,73
08 Transferências de Capital			
09 Activos Financeiros			
10 Passivos Financeiros			
11 Outras Despesas de Capital			
Total de Despesas de Capital	12 341,27	7 741,69	62,73
Total Geral	127 667,80	91 635,27	71,78

A estrutura da despesa dá-nos o peso de cada tipo de despesa, de acordo com a sua natureza, ou seja, por agrupamento económico.

Saldos de Gerência / Tesouraria

O saldo a transitar para a gerência seguinte ascende a 34.350,40 euros, sendo que o saldo orçamental do ano é de 34.350,40 euros, uma vez que foi incorporado o saldo orçamental da gerência anterior no montante de 27.331,80 euros.

Recebimentos			Pagamentos		
Saldo da Gerência Anterior		27 331,80	Despesas Orçamentais		91 635,27
Execução Orçamental	27 331,80		Correntes	83 893,58	
Operações de Tesouraria	0,00		Capital	7 741,69	
Receitas Orçamentais		98 653,87	Operações de Tesouraria		0,00
Correntes	91 076,10		Saldo para a Gerência Seguinte		34 350,40
Capital	7 577,77		Execução Orçamental	34 350,40	
Operações de Tesouraria		0,00	Operações de Tesouraria	0,00	
Total		125 985,67	Total		125 985,67



A Síntese das Reconciliações Bancárias demonstra que:

Instituição Bancária		Saldo em 31/12/2021	Operações em trânsito-A adicionar	Operações em trânsito-A subtrair	Saldo contabilístic o	Observações
Banco	Nº de conta					
Santander Totta	000806139678020 SANT	34 350,40	0,00	0,00	34 350,40	

A Conta à Ordem 000806139678020 do SANTANDER não apresenta divergência de valores a 31 de dezembro.

Aplicações legais

Princípios e Regras Orçamentais

A Junta de Freguesia de Salão cumpriu durante o ano de 2021 os princípios e regras orçamentais consagrados na Lei do Enquadramento Orçamental (Lei n.º 151/2015 de 11 de setembro).

Nomeadamente a estabilidade orçamental, tendo sido apurado um saldo positivo.

Todas as receitas foram registadas pela importância integral em que foram avaliadas, sem dedução alguma para encargos de cobrança ou de qualquer outra natureza e todas as despesas foram registadas pela sua importância integral, sem qualquer dedução, respeitando deste modo a não compensação da receita e despesa.

As despesas foram inscritas no orçamento, estruturadas em programas, por fonte de financiamento, por classificadores orgânico, funcional e económico. As receitas foram registadas por classificador económico e fonte de financiamento.

A Junta de Freguesia cumpre a transparência orçamental disponibilizando informação fiável, completa e atualizada.

Principais Políticas Contabilísticas

As demonstrações orçamentais foram preparadas de acordo com a NCP 26, e são apresentadas em euros.

A informação é preparada na base do acréscimo, onde os efeitos das transações e de outros acontecimentos são reconhecidos quando eles ocorrem, satisfeitas as definições e os critérios de reconhecimento de acordo com a Estrutura Conceptual do SNC-AP.

FREGUESIA DE SALÃO
RELATÓRIO DE GESTÃO - 2021



As demonstrações orçamentais apresentam de forma apropriada a posição financeira e orçamental, o desempenho orçamental e os fluxos de caixa da Junta de Freguesia de Salão, bem como a representação fiel dos efeitos das transações, outros acontecimentos e condições, de acordo com as definições e critérios estabelecidos na NCP-26.

Não obstante o referido anteriormente acerca da comparabilidade, sempre que possível a informação comparativa foi divulgada com respeito ao período anterior para as quantias relacionadas nas demonstrações orçamentais.

As demonstrações orçamentais estão consistentes de um período para o outro, quer a nível da apresentação, quer dos movimentos contabilísticos que lhes dão origem, exceto quando ocorrem alterações significativas na natureza que, nesse caso, estão devidamente identificadas e justificadas no presente relatório. Desta forma, é proporcionada informação fiável e mais relevante.

Investimentos

Plano Plurianual de Investimentos

Execução Anual do Plano Plurianual de Investimentos

Página 1/2

Objectivo	Nº do Projeto	Designação do Projeto	Classificação Orçamental		Forma de Realização	Fonte de Financiamento				Datas		Montante Previsto			Montante Executado		Nível de Execução Financeira Anual %	Nível de Execução Financeira Global %	
			Origem	Economia		RG	RP	UE	EMPR	Início	Fim	Ano	Ano Seguinte	Total	Ano Anterior	Ano			Total
1		Funções gerais																	
1	2021	Beneficiação da Sede da Junta	O		0,00	100,00	0,00	0,00	01/01/2018	31/12/2021	7 523,53	0,00	7 523,53	0,00	5 421,69	5 421,69	72,06	72,06	
											4 088,00	0,00	4 088,00	0,00	2 128,70	2 128,70	52,07	52,07	
											4 088,00	0,00	4 088,00	0,00	2 128,70	2 128,70	52,07	52,07	
1	2021	Bole Balaieiro	O		0,00	100,00	0,00	0,00	01/01/2021	31/12/2021	142,54	0,00	142,54	0,00	0,00	0,00	0,00	0,00	
											142,54	0,00	142,54	0,00	0,00	0,00	0,00	0,00	
1	2021	Mobiliário e Equipamento	O		0,00	100,00	0,00	0,00	20/08/2021	31/12/2021	2 118,32	0,00	2 118,32	0,00	2 118,32	2 118,32	100,00	100,00	
											2 118,32	0,00	2 118,32	0,00	2 118,32	2 118,32	100,00	100,00	
1	2021	Equipamento Informático	O		0,00	100,00	0,00	0,00	20/08/2021	31/12/2021	855,08	0,00	855,08	0,00	855,08	855,08	100,00	100,00	
											855,08	0,00	855,08	0,00	855,08	855,08	100,00	100,00	
1	2021	Software Informático	O		0,00	100,00	0,00	0,00	20/08/2021	31/12/2021	319,59	0,00	319,59	0,00	319,59	319,59	100,00	100,00	
											319,59	0,00	319,59	0,00	319,59	319,59	100,00	100,00	
2		Funções sociais																	
2	2020	Reparação e reedificação de muros na via pública	A		0,00	100,00	0,00	0,00	01/01/2020	31/12/2021	20 158,74	0,00	20 158,74	0,00	11 226,27	11 226,27	55,69	55,69	
											5 824,00	0,00	5 824,00	0,00	3 179,49	3 179,49	57,56	57,56	
											4 274,00	0,00	4 274,00	0,00	1 995,00	1 995,00	46,68	46,68	
											1 000,00	0,00	1 000,00	0,00	947,35	947,35	94,74	94,74	
											250,00	0,00	250,00	0,00	237,14	237,14	94,86	94,86	
2	2021	Obra da Freguesia (Construção de muros no Caminho do Porto)	A		0,00	100,00	0,00	0,00	01/01/2021	31/12/2021	5 825,00	0,00	5 825,00	0,00	4 832,75	4 832,75	90,76	90,76	
											3 325,00	0,00	3 325,00	0,00	3 325,00	3 325,00	100,00	100,00	
											2 000,00	0,00	2 000,00	0,00	1 507,75	1 507,75	75,39	75,39	
2	2021	Melhoramento da Zona de Lazer	A		0,00	100,00	0,00	0,00	01/01/2021	31/12/2021	6 812,00	0,00	6 812,00	0,00	3 214,03	3 214,03	47,18	47,18	
											2 000,00	0,00	2 000,00	0,00	1 995,00	1 995,00	99,75	99,75	
											3 000,00	0,00	3 000,00	0,00	1 219,03	1 219,03	40,63	40,63	

O **Plano Plurianual de Investimentos**, demonstra no decorrer do mandato as previsões de investimento a realizar na Freguesia, assim sendo no ano de 2021, a execução financeira do Plano Plurianual de Investimentos (PPI) teve o nível de Execução de Financiamento Anual de 63,22% no valor total investido de 18.967,96 euros.



Resultado

Conclusão

As limitações de ordem financeira constituem uma realidade à qual a autarquia não pode escapar. As escassas receitas próprias tornam-na demasiado dependente das transferências do Estado, através do Fundo de Financiamento das Freguesias (FFF), das Instituições Públicas e da Câmara Municipal do concelho, através dos protocolos de delegação de competências, bem como de Acordos de Colaboração e Cooperação financeira.

Para fazer face aos atuais constrangimentos financeiros, o controlo das despesas correntes tem sido uma das grandes prioridades.

Apesar destas limitações, a Junta de Freguesia conseguiu, com grande competência, realizar muitos dos objetivos propostos no seu Plano de Atividades para 2021.

Resultado líquido

Analisada a Receita e a Despesa do Ano Económico de 2021, contempla-se que o saldo resultante após o encerramento do ano é de €34.350,40.

Passivos e Ativos

Passivo financeiro:

A 31 de Dezembro existiam dívidas a terceiros a curto prazo no valor de 343,50 euros.

Identificador	NIF Fornecedor	Designação fornecedor	Classificação económica	Caraterização	Contrato/Fatura	Data Doc.	Descrição	Dívida no início	Dívida no fim
211931322	211931322	Marcelina Maria B	0101	Curto prazo		22/12/2021	Venc. ASSISTEN	0,00	90,46
227620160	227620160	Dionísio Manuel F	0101	Curto prazo		22/12/2021	Venc. ASSISTEN	0,00	116,62
121247392	121247392	João Dinis da Ros	0101	Curto prazo		22/12/2021	Venc. ASSISTEN	0,00	116,62
248756885	248756885	Cesário Rodrigue	04	Curto prazo		22/12/2021	Programa SEI - de	0,00	19,80

A Junta de Freguesia não possuía empréstimos a 31 de dezembro de 2021.



Ativo financeiro:

A 31 de Dezembro esta Autarquia não possuía receitas por cobrar.

Divergências e Justificativos

Divergências

Sem nenhuma situação a acrescentar.

Justificativos

No decorrer do ano financeiro de 2021 não ocorreram imprevistos que suscitassem justificativos adicionais a acrescentar, apesar da continuidade da pandemia causada pela COVID19 que condicionou o funcionamento e operacionalidade desta Autarquia.

.

Nota Final

As políticas contabilísticas estão adequadas à realidade de uma estrutura do tipo autarquia local e por isso sem fins lucrativos (art.º 235º, 237º e 238 da Constituição da República Portuguesa), salientando-se que os procedimentos e controlos internos vigentes asseguram os movimentos efetuados, em relação às receitas, despesas e pagamentos (art.º 238 da Constituição da República Portuguesa e Leis 169/99 de 18 de Setembro e 5-A/2002 de 11 de Janeiro (Competências e funcionamento dos órgãos das autarquias locais) estas revogadas pela Lei 75/2013 de 12 de setembro.

As Demonstrações Financeiras relativas ao ano económico de 2021 traduzem as despesas e receitas do referido exercício económico, em relação a atividades da Junta de Freguesia.



Salão, 28 de março de 2022

O Presidente da Junta

(Sérgio Eliseu Duarte Gomes)



SÍNTESE DAS RECONCILIAÇÕES BANCÁRIAS

Instituição bancária		Saldo certificado pela instituição	Operações em trânsito		Saldo contábilístico
Banco	Nº de conta		A adicionar	A subtrair	
Depósitos bancários					
Santander Totta	000806139678020 SANT	34.350,40	0,00	0,00	34.350,40
Total de depósitos bancários		34 350,40	0,00	0,00	34 350,40

O Dirigente responsável pela área administrativa e/ou financeira

Assinatura:

O membro do executivo responsável pela área pelouro financeiro

Assinatura:



Alterações modificativas orçamentais da despesa

Código		Descrição	Despesa				Observações
			Dotações Atuais	Modificações Orçamentais			
Orgânica	Rubrica	Inscrições/Reforços		Diminuições/Anulações	Créditos Especial		
D2		Aquisição de bens e serviços	8 520,00	0,00	0,00	30 000,82	38 520,82
0103	02010202	Gasóleo	1.300,00	0,00	0,00	3 000,00	4.300,00
0103	020104	Limpeza e higiene	100,00	0,00	0,00	500,00	600,00
0103	020108	Material de escritório	200,00	0,00	0,00	1 250,00	1.450,00
0103	02011201	Carrinhas	1.000,00	0,00	0,00	2 000,00	3.000,00
0103	02011401	Trator	300,00	0,00	0,00	500,00	800,00
0103	02011599	Outros Prémios, condecorações e ofertas	200,00	0,00	0,00	750,00	950,00
0103	020119	Artigos honoríficos e de decoração	50,00	0,00	0,00	500,00	550,00
0103	02012199	Outros materiais para pequenas reparações	100,00	0,00	0,00	15 500,82	15.600,82
0103	020201	Encargos das instalações	917,00	0,00	0,00	500,00	1.417,00
0103	02020301	Conservação de Vias/Viaturas	2.000,00	0,00	0,00	2 500,00	4.500,00
0103	02020901	Serviço Meo - PT (Telefone, Internet, TV)	300,00	0,00	0,00	500,00	800,00
0103	020214	Estudos, pareceres, projectos e consultadoria	1.483,00	0,00	0,00	500,00	1.983,00
0103	02022099	Outros trabalhos especializados	50,00	0,00	0,00	1 000,00	1.050,00
0103	02022501	Inumações	520,00	0,00	0,00	1 000,00	1.520,00
D4		Transferências e subsídios correntes	720,00	0,00	0,00	500,00	1 220,00
D4.1		Transferências correntes	720,00	0,00	0,00	500,00	1 220,00
D4.1.3		Famílias	720,00	0,00	0,00	500,00	1 220,00
0103	04080201	Programas ocupacionais	720,00	0,00	0,00	500,00	1.220,00
D6		Aquisição de bens de capital	0,00	0,00	0,00	3 849,58	3 849,58
0103	0701030701	Casa Mortuária	0,00	0,00	0,00	3 849,58	3.849,58



Alterações modificativas orçamentais da despesa

Código		Descrição	Despesa				Observações
			Dotações Atuais	Modificações Orçamentais		Dotações Corrigidas	
Orgânica	Rubrica	Inscrições/Reforços		Diminuições/Anulações	Créditos Especial		
T o t a l			17 203,00	0,00	0,00	34 350,40	51 553,40

Orgão Executivo

Em 28 de Março de 2022

Orgão Deliberativo

Em 4 de Abril de 2022



Alterações modificativas orçamentais da receita

Rubricas	Tipo	Descrição	Previsões iniciais	Receita			Previsões Corrigidas	Observações
				Alterações Orçamentais				
				Inscrições/ Reforços	Diminuições/ Anulações	Créditos especiais		
R14		Saldo da gerência anterior - operações orçamentais	0,00	0,00	0,00	34 350,40	34 350,40	
160101	M	Na posse do serviço	0,00	0,00	0,00	34 350,40	34.350,40	
T o t a l			0,00	0,00	0,00	34 350,40	34 350,40	

Orgão Executivo

Em 28 de Março de 2022

Orgão Deliberativo

Em 4 de Abril de 2022

Handwritten signatures and initials:
 P. Gomes
 J. Nunes
 B.



Relatório de Bens à data de 31-12-2021

Pág.: 1 de 3

CLASSICADOR	DESCRIÇÃO	QUANTIDADE	VALOR PATRIMONIAL
43	Ativos fixos tangíveis		
430	Bens de domínio público, património histórico, artístico		
4301	Terrenos e recursos naturais		
43019	Outros terrenos e outros recursos naturais	1	750,00
4303	Infraestruturas		
43039	Outras infraestruturas	1	0,00
4304	Outro património histórico, artístico e cultural		
43042	Obras de arte, coleções e antiguidades		
4304202	Instrumentos musicais antigos	2	0,00
4304206	Quadros e gravuras	2	0,00
4304208	Medalhas, coleções	17	0,00
4304210	Objetos de arte	1	0,00
43049	Outros		
4304904	Artesanato	1	0,00
431	Terrenos e recursos naturais		
4314	Recursos naturais	1	300,00
4319	Outros terrenos e outros recursos naturais	2	0,00
432	Edifícios e outras construções		
4321	Habitções e edificações para serviços	1	0,00
4329	Outros	2	0,00
433	Equipamento básico		
4332	Equipamento para investigação e formação, de medida e de utilização técnica especial		
43328	Instrumentos para medida do tempo e pesagem		
433282	Instrumentos de pesagem:		
43328204	Jogos de pesos e medidas	1	0,00
4334	Equipamento e material recreativo, desportivo, de educação e de cultura		
43341	Equipamento recreativo, de educação física e desporto, incluindo mobiliário de apoio		
4334114	Mesas (apoio, bilhar, jogo, pingue-pongue)	1	0,00
4334115	Móveis para jardins e piscinas	3	0,00
4334117	Raquetas	6	0,00
4334118	Redes	1	0,00
43343	Equipamento e material audiovisual		
4334303	Colunas para reprodução de som	1	39,00
4334304	Comandos à distância	2	0,00
4334311	Gravadores/reprodutores	1	0,00
4334317	Televisores	1	0,00
43344	Instrumentos musicais e equipamento de orquestra		
4334411	Caixas diversas	3	0,00
4334421	Estrados	1	0,00
4334451	Tambores	3	0,00
4334453	Tripés	1	0,00
43349	Outro	12	0,00
4335	Equipamento e material para serviços de alimentação, rouparia e lavandaria		
43351	Equipamento de cozinha, bar e cafetaria		
4335106	Mobiliário de bar, cafetaria e refeitório	2	0,00
4335109	Máquinas e aparelhos de cozinha	2	0,00
43354	Equipamento de limpeza e conservação		
4335401	Aspiradores	1	89,95
4335406	Baldes e bacias	3	0,00
4336	Equipamento para agricultura, pesca e jardinagem		
43361	Máquinas e equipamento para preparação do solo e colheitas		
4336103	Atrilados agrícolas	5	1.864,73
4336106	Enxadas	2	23,96
4336107	Foices	4	32,33
4336108	Máquinas de uso específico (apanhar batatas, espalhar feno, rechegar)	1	388,66
43362	Equipamento para defesa de pragas, doenças e frio		
4336207	Pulverizadores	2	0,00
43363	Utensílios e ferramentas para jardinagem		
4336303	Cortadores	3	914,48



Relatório de Bens à data de 31-12-2021

Pág.: 2 de 3

CLASSICADOR	DESCRIÇÃO	QUANTIDADE	VALOR PATRIMONIAL
4336304	Segadeiras de relva	7	1.745,22
4336306	Utensílios e ferramentas de uso específico	7	199,00
4337	Equipamento e material de apoio à produção		
43375	Equipamento para a construção civil		
4337508	Equipamento móvel transportado	1	0,00
43379	Outros	9	2.302,14
4338	Equipamento militar, de segurança e defesa		
43381	Equipamento de combate a incêndios		
433810	Equipamento especializado para manuseamento e manutenção de munições e explosivos:		
4338101	Agulhetas	1	0,00
4338103	Extintores	3	130,30
43384	Armas de fogo, acessórios e embalagens para munições		
4338402	Carabinas	1	0,00
43386	Equipamento de camuflagem e simulação		
4338601	Alvos	1	0,00
43387	Equipamento de direção de tiro		
4338704	Recetor de direção de tiro	4	0,00
434	Equipamento de transporte		
4342	Transportes rodoviários		
43421	Veículos automóveis ligeiros e mistos de passageiros	2	10.700,00
43429	Outros	1	7.000,00
4343	Transportes marítimos e fluviais		
43431	Veículos		
4343103	Barcos de madeira	1	30.000,00
435	Equipamento administrativo		
4351	Equipamento informático e de telecomunicações		
43511	Equipamento informático		
4351102	Computadores	4	756,37
4351106	HUB	1	0,00
4351107	Impressoras	4	2.238,20
4351109	Leitores óticos	1	7,14
4351113	Monitores	3	200,00
4351115	Outros periféricos	5	305,03
4351116	PC portáteis	3	2.649,37
4351118	Projetores de imagem de ecrã (data display)	1	564,85
4351121	Teclados	3	0,00
43512	Equipamento de telecomunicações		
4351212	Telecopiadores (fax)	1	90,00
4351214	Telemóveis	1	0,00
4352	Equipamento de escritório e de reprografia		
43521	Máquinas e equipamento de escritório		
4352101	Agrafadores	2	8,98
4352104	De calcular	1	0,00
4352108	Furadores	1	0,00
4352110	Selos brancos e sinetas	1	0,00
4352111	Outras máquinas e aparelhos	13	328,15
43522	Equipamento de reprografia		
4352203	Guilhotinas	1	73,01
4353	Mobiliário de escritório e de arquivo		
435301	Armário	12	3.006,21
435305	Cadeiras	10	1.468,40
435306	Cofres	1	0,00
435308	Estantes	5	29,97
435309	Ficheiros	2	0,00
435310	Mesas	2	372,60
435311	Placards	6	100,32
435312	Secretárias	5	0,00
437	Outros ativos fixos tangíveis		
4371	Equipamento de oficina de reparações		
43712	Ferramentas, utensílios e máquinas ligeiras	10	369,75



Relatório de Bens à data de 31-12-2021

Pág.: 3 de 3

CLASSICADOR	DESCRIÇÃO	QUANTIDADE	VALOR PATRIMONIAL
43719	Outro	17	439,84
4372	Equipamento de decoração e conforto, de utilização comum		
43721	Mobiliário e equipamento comum (excluindo mobiliário de escritório)		
4372103	Bancos	16	0,00
4372115	Espelho	1	0,00
4372120	Mesas	11	10,00
43722	Artigos honoríficos e eclesiásticos		
4372202	Bandeiras	3	85,26
4372203	Taças e medalhas	74	0,00
43723	Utensílios de decoração e conforto (utilização comum)		
4372312	Jogos de Tapetes	1	0,00
4372315	Quadros e molduras	1	0,00
43725	Equipamento de ar condicionado e de circulação de ar		
4372504	Desumidificadores	1	0,00
43726	Equipamento de aquecimento de ambiente e aquecedores de água domésticos		
4372602	Aquecedores	1	59,90
4372608	Esquentadores	1	212,19
4373	Equipamento individual para fins especiais		
43731	Equipamento especial de proteção individual		
4373106	Capacetes e viseiras	2	66,80
44	Ativos intangíveis		
443	Programas de computador e sistemas de informação	6	2.997,00
TOTAL		365	72.919,11

Sérgio Gomes
 Jerónica Pereira
 António Gomes
 Maria Elizabeth Silva
 José André
 António Rodrigues
 Cristina Gomes
 Maria de Fátima Ferrado
 José Américo Filho