



FREGUESIA DE SALÃO

CARACTERIZAÇÃO DA ENTIDADE E RELATÓRIO DE GESTÃO

Ano de 2016



FREGUESIA DE SALÃO

CARACTERIZAÇÃO DA ENTIDADE

Ano de 2016

CARACTERIZAÇÃO DA ENTIDADE

1. Identificação da Entidade	
1.1. Endereço Postal	
Designação: FREGUESIA DE SALÃO	
Morada: Estrada Regional s/n - Edifício Polivalente - Salão	
Concelho: Horta	
Nº de Identificação Fiscal: 512074380	
Telefone: 292946042	
Fax: 292946042	
Email: jfsalao@sapo.pt	
Regime Financeiro: Regime Simplificado do POCAL	
1.2. Número de Eleitores	
Mais de 20.000 eleitores	<input type="checkbox"/>
Mais de 10.000 e menos de 20.000 eleitores	<input type="checkbox"/>
Mais de 5.000 e menos de 10.000 eleitores	<input type="checkbox"/>
Menos de 5.000 eleitores	<input checked="" type="checkbox"/>
2. Legislação	
Data de Constituição: 12-12-1976 00:00:00	
Publicado no D. R. de:	
3. Estrutura Organizacional	
Tem órgãos de natureza consultiva	<input type="checkbox"/>
Tem órgãos de fiscalização	<input type="checkbox"/>
Organograma actualizado	<input checked="" type="checkbox"/> (ver anexo I)
4. Descrição Sumária das Actividades	
Limpeza de caminhos, gestão e conservação de equipamentos, construção, reparação e retificação de muros, remendagens asfálticas, limpeza de ribeiras e linhas de água. Gestão dos serviços da Junta, atendimento ao público e apoio a actividades culturais e recreativas.	

CARACTERIZAÇÃO DA ENTIDADE

5. Recursos Humanos				
5.1. Membros do Órgão Executivo: 3 Membros				
5.2. Membros da Assembleia: 7 Elementos				
5.3. Pessoal da Autarquia:				
Pessoal do Quadro: 0 Funcionários				
Pessoal Contratado: 3 Funcionários				
Pessoal em Regime de Tarefa ou Avença: 0 Funcionários (ver anexo II)				
6. Organização Contabilística				
Descrição e características do sistema informático:				
Esta Junta de Freguesia utiliza na sua organização contabilística o POCAL no regime simplificado, fornecido pela empresa Globalsoft.				
Tipo de Informação:				
Informação sobre todas as despesas realizadas e receitas arrecadadas				
Outras Informações:				
7. Outra Informação				
7.1. Regulamentos Internos e Outros Documentos Informativos				
	Data Aprovação		Data Alteração	
	Órgão Executivo	Órgão Deliberativo	Órgão Executivo	Órgão Deliberativo
Inventário:	15-12-2006	28-04-2006	16-04-2015	20-04-2015
Norma de Controlo Interno:	28-02-2002	22-04-2002	12-12-2013	30-12-2013
Balanço Inicial:	--	--	--	--
Normas Regulamentares à Execução do Orçamento:	--	--	--	--
Outras:	--	--	--	--
7.2. Acções Inspectivas				
	Anos de Incidência			
	2016	2015	2014	2013
Inspeção Geral das Finanças	--	--	--	--
Inspeção Geral da Administração do Território	--	--	--	--
Tribunal de Contas	--	--	--	--
Outras	--	--	--	--

CARACTERIZAÇÃO DA ENTIDADE

7. Outra Informação			
7.3. Documentos de Gestão			
	Data de Aprovação pelo Órgão Executivo	Data de Aprovação pelo Órgão Deliberativo	Observações
Grandes Opções do Plano	05-11-2015	18-11-2015	
Orçamento	05-11-2015	18-11-2015	
Documentos de Prestação de Contas	- -	- -	
Outras	- -	- -	

8. Outras Informações Consideradas Relevantes

ORGÃO EXECUTIVO
Em ___ de _____ de _____

ORGÃO DELIBERATIVO
Em ___ de _____ de _____

**Síntese da Situação Financeira da Autarquia Local**

A situação financeira da Autarquia Local poderá ser analisada pelo quadro seguinte cujos valores são apresentados em euros (€):

	Receitas	Despesas	Saldo
Saldo Anterior	22.762,03 €		
Correntes	68.260,58 €	69.280,74 €	-1.020,16 €
Capital	5.350,00 €	5.851,81 €	-501,81 €
Total	96.372,61 €	75.132,55 €	21.240,06 €

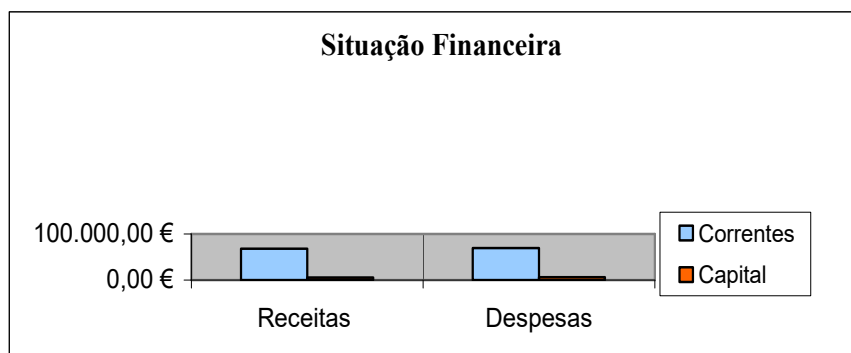
**Síntese da Situação das Dívidas de Curto, Médio e Longo Prazo da Autarquia Local**

A autarquia não tem dívidas a instituições bancárias.

A Autarquia não tem dívidas a curto prazo a terceiros.

**Aplicação do Resultado Líquido do Exercício**

O saldo para o ano seguinte é no valor global de € 21 478,57 sendo € 21 240,06 referentes à execução orçamental e € 238,51 relativos a retenção de operações de tesouraria. A Junta de Freguesia deliberou propor a seguinte aplicação:

Reforço às despesas:

Rubrica - Pocal	Valor
01.01.06.01.01	2 000,00 €
01.01.09	2 000,00 €
01.03.05.02.02	5 000,00 €
02.01.21.04	4 000,00 €
02.02.25.01	1 089,57 €
07.01.04.13.02	7 389,00 €
TOTAL.....	21 478,57

Salão, 1 de Fevereiro de 2017

A Junta de Freguesia do Salão



FREGUESIA DE SALÃO

ANEXO I

ORGANOGRAMA

Ano de 2016



Organograma

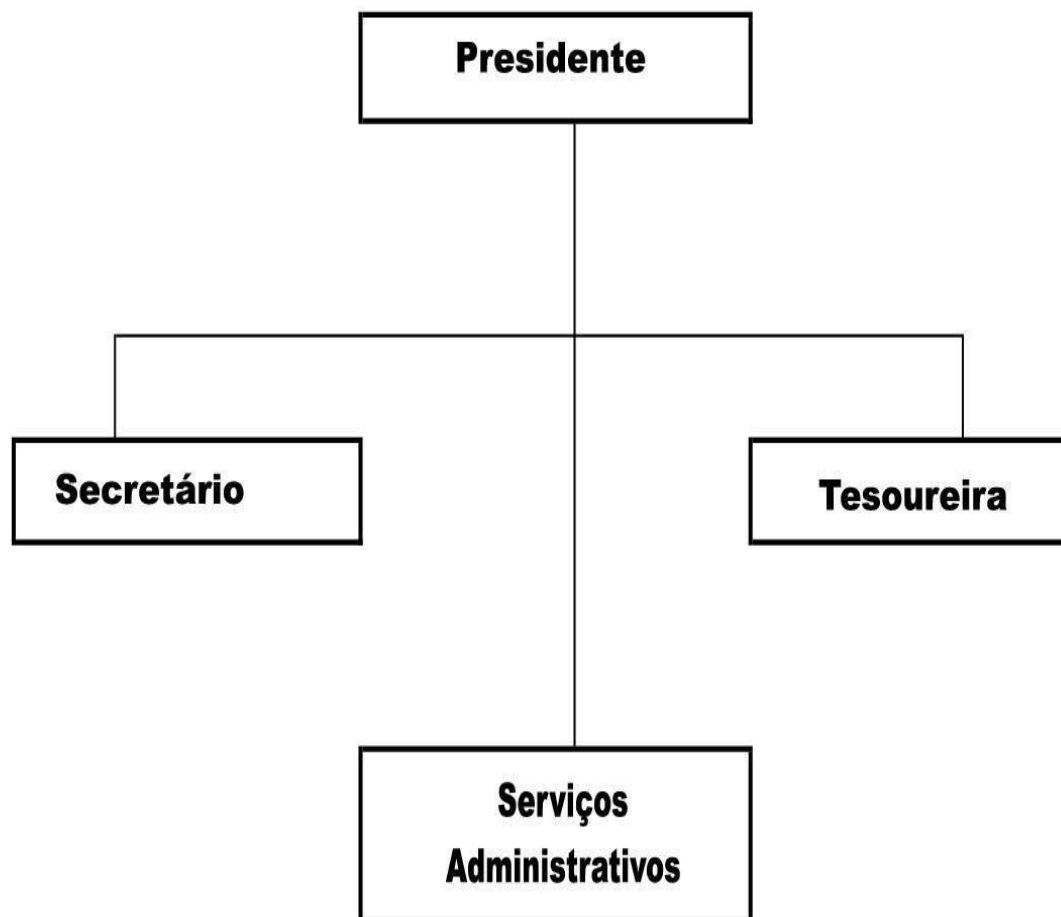



FREGUESIA DE SALÃO

ANEXO II

RECURSOS HUMANOS

Ano de 2016

Recursos Humanos**1. Membros do Órgão Executivo**

Presidente: Luis Alberto Gonçalves Rodrigues

Secretário: Davide Alvernaz de Escobar André

Tesoureiro: Sílvia Paula Fialho

2. Membros da Assembleia

Membro: Vitor Manuel da Silva Serpa

Membro: Cristina Maria Gomes

Membro: Sérgio Eliseu Duarte Gomes

Membro: António Manuel Silveira Garcia

Membro: Mário Manuel Castro da Rosa

Membro: Paulo César Castro Furtado

Membro: José Alvernaz de Escobar André

3. Pessoal da Autarquia**Pessoal Contratado**

Marcelina Maria Borges Pereira

Dionísio Manuel Furtado da Silva

João Dinis da Rosa Fontes



Controlo Orçamental - Receita

Hora: 10:52:04

Data: 31-12-2016

Funcionário: Marcelina Maria Borges Pereira

(Unidade: euros)

Código POCAL		Previsões corrigidas	Receitas por cobrar no início do ano	Receitas liquidadas	Liquidações anuladas	Receitas cobradas brutas	Reembolsos e restituições		Receita cobrada líquida	Receitas por cobrar no final do ano	Grau de execução orçamental das receitas
Código	Descrição						Emitidos	Pagos			
01	Impostos directos										
01.02	Outros										
01.02.02	Imposto Municipal sobre Imóveis	750,00		736,58		736,58			736,58		98,21 %
04	Taxas, multas e outras penalidades										
04.01	Taxas										
04.01.23	Taxas específicas das autarquias locais										
04.01.23.04	Canídeos	25,00		18,00		18,00			18,00		72,00 %
04.01.23.99	Outras										
04.01.23.99.99	Outras	25,00		23,00		23,00			23,00		92,00 %
05	Rendimentos da propriedade										
05.10	Rendas										
05.10.03	Habitações	2.400,00		750,00		750,00			750,00		31,25 %
05.10.99	Outros	200,00									
06	Transferências correntes										
06.03	Administração central										
06.03.01	Estado										
06.03.01.04	Fundo de Financiamento das Freguesias	23.439,00		23.439,00		23.439,00			23.439,00		100,00 %
06.04	Administração regional										
06.04.01	Região Autónoma dos Açores										
06.04.01.01	Secretaria Regional da Cultura										
06.04.01.01.01	Conservação do Património Baleeiro - Bote Sra. do	580,00		580,00		580,00			580,00		100,00 %
A Transportar		27.419,00		25.546,58		25.546,58			25.546,58		93,17 %



Controlo Orçamental - Receita

Hora: 10:52:05

Data: 31-12-2016

Funcionário: Marcelina Maria Borges Pereira

(Unidade: euros)

Código POCAL		Previsões corrigidas	Receitas por cobrar no início do ano	Receitas liquidadas	Liquidações anuladas	Receitas cobradas brutas	Reembolsos e restituições		Receita cobrada líquida	Receitas por cobrar no final do ano	Grau de execução orçamental das receitas
Código	Descrição						Emitidos	Pagos			
06.04.01.02	Direção Regional do Ambiente	3.240,00		3.240,00		3.240,00			3.240,00		100,00 %
06.05	Administração local										
06.05.02	Região Autónoma dos Açores										
06.05.02.01	Municípios										
06.05.02.01.01	Delegações Administrativas	4.000,00		4.000,00		4.000,00			4.000,00		100,00 %
06.05.02.01.02	Projeto "Faial - Ilha de Tradições"	100,00		100,00		100,00			100,00		100,00 %
06.05.02.01.03	Projeto "Concelho Ativo e Solidário"	100,00		100,00		100,00			100,00		100,00 %
06.05.02.01.04	Actividades Culturais/Animação de Verão	600,00		600,00		600,00			600,00		100,00 %
06.05.02.01.05	Conservação e Limpeza de Valetas, Bermas e Caminhos	19.000,00		19.000,00		19.000,00			19.000,00		100,00 %
06.05.02.01.06	Reparação de Muros/Muros em perigo para a Via Pública	5.324,00		5.324,00		5.324,00			5.324,00		100,00 %
06.05.02.01.07	Gestão e Conservação de Equipamentos	7.000,00		7.000,00		7.000,00			7.000,00		100,00 %
06.05.02.01.08	Obra da Freguesia (Requalificação do Cimo da Canada do	2.500,00		2.500,00		2.500,00			2.500,00		100,00 %
06.05.02.01.09	Desfile da Semana do Mar 2016	750,00		750,00		750,00			750,00		100,00 %
07	Venda de bens e serviços correntes										
07.02	Serviços										
07.02.09	Serviços específicos das autarquias										
07.02.09.05	Cemitérios										
07.02.09.05.01	Abertura de Sepulturas	300,00		100,00		100,00			100,00		33,33 %
09	Venda de bens de investimento										
09.01	Terrenos										
09.01.10	Famílias										
A Transportar		70.333,00		68.260,58		68.260,58			68.260,58		97,05 %



Controlo Orçamental - Receita

Hora: 10:52:05

Data: 31-12-2016

Funcionário: Marcelina Maria Borges Pereira

(Unidade: euros)

Código POCAL		Previsões corrigidas	Receitas por cobrar no início do ano	Receitas liquidadas	Liquidações anuladas	Receitas cobradas brutas	Reembolsos e restituições		Receita cobrada líquida	Receitas por cobrar no final do ano	Grau de execução orçamental das receitas
Código	Descrição						Emitidos	Pagos			
09.01.10.01	Concessão de Sepulturas	500,00									
10	Transferências de capital										
10.04	Administração Regional										
10.04.01	Região Autónoma dos Açores										
10.04.01.01	Cooperação Financeira DROAP - 2016	3.200,00		3.200,00		3.200,00			3.200,00		100,00 %
10.05	Administração Local										
10.05.02	Região Autónoma dos Açores										
10.05.02.01	Municípios										
10.05.02.01.01	Remendagens e Pequenas Asfaltagens	2.000,00		2.000,00		2.000,00			2.000,00		100,00 %
10.05.02.01.02	Concelho Wireless	150,00		150,00		150,00			150,00		100,00 %
16	Saldo da Gerência Anterior										
16.01	Saldo Orçamental										
16.01.01	Na Posse do Serviço	15.613,83									
16.01.03	Na Posse do Serviço - Consignado	7.389,00									
Total		99.185,83		73.610,58		73.610,58			73.610,58		74,21 %



Controlo Orçamental - Receita

Hora: 10:52:05

Data: 31-12-2016

Funcionário: Marcelina Maria Borges Pereira

(Unidade: euros)

Código POCAL		Previsões corrigidas	Receitas por cobrar no início do ano	Receitas liquidadas	Liquidações anuladas	Receitas cobradas brutas	Reembolsos e restituições		Receita cobrada liquida	Receitas por cobrar no final do ano	Grau de execução orçamental das receitas
Código	Descrição						Emitidos	Pagos			
Total		99.185,83		73.610,58		73.610,58			73.610,58		74,21 %

ORGÃO EXECUTIVO

Em ___ de _____ de _____

ORGÃO DELIBERATIVO

Em ___ de _____ de _____



Hora: 10:52:30

Controlo Orçamental - Despesa

Data: 31-12-2016

Funcionário: Marcelina Maria Borges Pereira

(Unidade: euros)

Código POCAL		Dotações corrigidas	Compromissos assumidos			Despesas pagas	Diferenças			Grau de execução orçamental das despesas
Código	Descrição		Exercício	Exercícios Futuros	Total		Dotação não comprometida	Saldo	Compromissos por pagar	
. .01	Despesas com o pessoal									
. .01.01	Remunerações certas e permanentes									
. .01.01.01	Titulares de órgãos de soberania e membros	8.573,00	8.572,92		8.572,92	8.572,92	0,08	0,08	99,99 %	
. .01.01.06	Pessoal contratado a termo									
. .01.01.06.01	Pessoal em funções									
. .01.01.06.01.01	Assistente Técnica	9.749,00	8.197,56		8.197,56	8.197,56	1.551,44	1.551,44	84,08 %	
. .01.01.06.01.02	Assistentes Operacionais - Limpeza de	8.462,33	8.462,33		8.462,33	8.462,33			100,00 %	
. .01.01.06.01.03	Assistentes Operacionais - Gestão e									
. .01.01.06.01.04	Assistentes Operacionais - Reparação de	2.593,96	2.593,96		2.593,96	2.593,96			100,00 %	
. .01.01.06.01.05	Assistentes Operacionais - Requalificação									
. .01.01.06.01.06	Recolha Resíduos, Limpeza, manutenção e	2.748,93	2.748,93		2.748,93	2.748,93			100,00 %	
. .01.01.07	Pessoal em regime de tarefa ou avença									
. .01.01.07.01	Limpeza de Caminhos Municipais									
. .01.01.09	Pessoal em qualquer outra situação	1.800,00					1.800,00	1.800,00		
. .01.01.13	Subsidio de refeição									
. .01.01.13.01	Assistente Técnica	1.050,00	1.016,26		1.016,26	1.016,26	33,74	33,74	96,78 %	
. .01.01.13.02	Assistentes Operacionais	1.730,00	1.370,67		1.370,67	1.370,67	359,33	359,33	79,22 %	
. .01.01.14	Subsidio de férias e de Natal									
. .01.01.14.01	Assistente Técnica	1.500,00	1.489,18		1.489,18	1.489,18	10,82	10,82	99,27 %	
. .01.01.14.02	Assistente Operacionais	2.286,48	2.037,10		2.037,10	2.037,10	249,38	249,38	89,09 %	
. .01.02	Abonos variáveis ou eventuais									
	A Transportar	40.493,70	36.488,91		36.488,91	36.488,91	4.004,79	4.004,79	90,11 %	



Hora: 10:52:30

Controlo Orçamental - Despesa

Data: 31-12-2016

Funcionário: Marcelina Maria Borges Pereira

(Unidade: euros)

Código POCAL		Dotações corrigidas	Compromissos assumidos			Despesas pagas	Diferenças			Grau de execução orçamental das despesas
Código	Descrição		Exercício	Exercícios Futuros	Total		Dotação não comprometida	Saldo	Compromissos por pagar	
.01.02.13	Outros suplementos e prémios									
.01.02.13.02	Outros									
.01.02.13.03	Senhas de presença	400,00	370,98		370,98		29,02	29,02	92,74 %	
.01.02.14	Outros abonos em numerário ou espécie									
.01.02.14.01	Remuneração Complementar									
.01.02.14.01.01	Funcionária Administrativa	865,00	737,40		737,40		127,60	127,60	85,24 %	
.01.02.14.01.02	Assistentes Operacionais	1.390,00	935,17		935,17		454,83	454,83	67,27 %	
.01.03	Segurança Social									
.01.03.01	Encargos com a saúde									
.01.03.01.01	SNS	840,00	839,16		839,16		0,84	0,84	99,90 %	
.01.03.05	Contribuições para a Segurança Social									
.01.03.05.02	Pessoal em regime de contrato de trabalho									
.01.03.05.02.02	Segurança Social - Regime Geral	9.459,17	6.331,65		6.331,65		3.127,52	3.127,52	66,93 %	
.01.03.09	Seguros									
.01.03.09.01	Seguro de acidentes no trabalho e doenças	357,52	353,77		353,77		3,75	3,75	98,95 %	
.02	Aquisição de bens e serviços									
.02.01	Aquisição de bens									
.02.01.01	Matérias-primas e subsidiárias									
.02.01.01.01	Delegação de Competências do Município									
.02.01.01.01.01	Limpeza de Caminhos Municipais	100,00					100,00	100,00		
.02.01.02	Combustíveis e lubrificantes									
	A Transportar	53.905,39	46.057,04		46.057,04		7.848,35	7.848,35	85,44 %	



Hora: 10:52:31

Controlo Orçamental - Despesa

Data: 31-12-2016

Funcionário: Marcelina Maria Borges Pereira

(Unidade: euros)

Código POCAL		Dotações corrigidas	Compromissos assumidos			Despesas pagas	Diferenças			Grau de execução orçamental das despesas
Código	Descrição		Exercício	Exercícios Futuros	Total		Dotação não comprometida	Saldo	Compromissos por pagar	
.02.01.02.01	Gasolina									
.02.01.02.01.01	Limpeza de Caminhos Municipais	650,00	489,82		489,82	489,82	160,18	160,18	75,35 %	
.02.01.02.02	Gasóleo									
.02.01.02.02.01	Carrinha	500,00					500,00	500,00		
.02.01.02.02.02	Limpeza de Caminhos Municipais	1.837,67	1.641,63		1.641,63	1.641,63	196,04	196,04	89,33 %	
.02.01.02.02.03	Gestão e Conservação de Equipamentos	247,96	247,96		247,96	247,96			100,00 %	
.02.01.02.02.04	Reparação de Muros/ Muros em perigo para	367,94	290,60		290,60	290,60	77,34	77,34	78,98 %	
.02.01.02.99	Outros	200,00	88,38		88,38	88,38	111,62	111,62	44,19 %	
.02.01.04	Limpeza e higiene	200,00	134,24		134,24	134,24	65,76	65,76	67,12 %	
.02.01.05	Alimentação - Refeições confeccionadas	1.051,00	1.050,74		1.050,74	1.050,74	0,26	0,26	99,97 %	
.02.01.06	Alimentação - Géneros para confeccionar	250,00	236,28		236,28	236,28	13,72	13,72	94,51 %	
.02.01.08	Material de escritório	869,00	747,86		747,86	747,86	121,14	121,14	86,05 %	
.02.01.14	Outro material - Peças									
.02.01.14.01	Carrinha	150,00					150,00	150,00		
.02.01.14.02	Trator	761,42	761,42		761,42	761,42			100,00 %	
.02.01.15	Prémios, condecorações e ofertas	300,00	250,00		250,00	250,00	50,00	50,00	83,33 %	
.02.01.17	Ferramentas e utensílios									
.02.01.17.01	Gestão e Conservação de Equipamentos	63,65	63,65		63,65	63,65			100,00 %	
.02.01.21	Outros bens									
.02.01.21.01	Gestão e Conservação de Equipamentos	4.482,97	4.438,51		4.438,51	4.438,51	44,46	44,46	99,00 %	
.02.01.21.02	Reparação e Retificação de Muros	200,00	180,28		180,28	180,28	19,72	19,72	90,14 %	
	A Transportar	66.037,00	56.678,41		56.678,41	56.678,41	9.358,59	9.358,59	85,82 %	



Hora: 10:52:32

Controlo Orçamental - Despesa

Data: 31-12-2016

Funcionário: Marcelina Maria Borges Pereira

(Unidade: euros)

Código POCAL		Dotações corrigidas	Compromissos assumidos			Despesas pagas	Diferenças			Grau de execução orçamental das despesas
Código	Descrição		Exercício	Exercícios Futuros	Total		Dotação não comprometida	Saldo	Compromissos por pagar	
.02.01.21.03	Obra da Freguesia (requalificação no cimo)	2.500,00	2.500,00		2.500,00	2.500,00			100,00 %	
.02.01.21.04	Outros materiais p/ pequenas reparações	3.944,00	980,12		980,12	980,12	2.963,88	2.963,88	24,85 %	
.02.02	Aquisição de serviços									
.02.02.01	Encargos das instalações	1.300,00	1.197,13		1.197,13	1.197,13	102,87	102,87	92,08 %	
.02.02.03	Conservação de bens									
.02.02.03.01	Reparação da Carrinha	993,83					993,83	993,83		
.02.02.03.02	Bote Baleeiro "Sr.ª do Socorro"	1.080,00	915,00		915,00	915,00	165,00	165,00	84,72 %	
.02.02.03.03	Trator	1.500,00	1.500,00		1.500,00	1.500,00			100,00 %	
.02.02.09	Comunicações									
.02.02.09.01	Serviço Meo - PT (Telefone, Internet, TV)	842,00	827,22		827,22	827,22	14,78	14,78	98,24 %	
.02.02.09.02	Selos e Registos	50,00	1,35		1,35	1,35	48,65	48,65	2,70 %	
.02.02.11	Representação dos serviços	320,00	221,54		221,54	221,54	98,46	98,46	69,23 %	
.02.02.12	Seguros	500,00	497,22		497,22	497,22	2,78	2,78	99,44 %	
.02.02.19	Assistência técnica	100,00	35,40		35,40	35,40	64,60	64,60	35,40 %	
.02.02.20	Outros trabalhos especializados	800,00	150,97		150,97	150,97	649,03	649,03	18,87 %	
.02.02.24	Encargos de cobrança de receitas	50,00	19,93		19,93	19,93	30,07	30,07	39,86 %	
.02.02.25	Outros serviços									
.02.02.25.01	Inumações	500,00	119,23		119,23	119,23	380,77	380,77	23,84 %	
.02.02.25.02	Construção, domínio e alojamento da nova	1.500,00	188,80		188,80	188,80	1.311,20	1.311,20	12,58 %	
.04	Transferências correntes									
.04.07	Instituições sem fins lucrativos									
	A Transportar	82.016,83	65.832,32		65.832,32	65.832,32	16.184,51	16.184,51	80,26 %	



Hora: 10:52:32

Controlo Orçamental - Despesa

Data: 31-12-2016

Funcionário: Marcelina Maria Borges Pereira

(Unidade: euros)

Código POCAL		Dotações corrigidas	Compromissos assumidos			Despesas pagas	Diferenças			Grau de execução orçamental das despesas
Código	Descrição		Exercício	Exercícios Futuros	Total		Dotação não comprometida	Saldo	Compromissos por pagar	
.04.07.01	Instituições sem fins lucrativos									
.04.07.01.01	Grupo Desportivo do Salão	250,00	250,00		250,00				100,00 %	
.04.07.01.02	Grupo Folclórico ou Tradicional	200,00				200,00	200,00			
.04.07.01.03	Apoio ao Motocross	100,00				100,00	100,00			
.04.07.01.04	Casa do Povo do Salão	230,00	230,00		230,00				100,00 %	
.06	Outras despesas correntes									
.06.02	Diversas									
.06.02.03	Outras									
.06.02.03.04	Serviços bancários	300,00	222,35		222,35	77,65	77,65		74,11 %	
.06.02.03.05	Outras									
.06.02.03.05.01	Projeto "Faial - Ilha de Tradições"	100,00	100,00		100,00				100,00 %	
.06.02.03.05.02	Projeto "Concelho Ativo e Solidário"	100,00	100,00		100,00				100,00 %	
.06.02.03.05.03	Atividades Culturais/ Animação de Verão	600,00	600,00		600,00				100,00 %	
.06.02.03.05.04	Desfile da Semana do Mar 2016	750,00	750,00		750,00				100,00 %	
.06.02.03.05.05	Quotas	250,00	207,66		207,66	42,34	42,34		83,06 %	
.06.02.03.05.06	Assinatura de Jornais	50,00	50,00		50,00				100,00 %	
.06.02.03.05.07	Outras despesas não previstas	998,19	938,41		938,41	59,78	59,78		94,01 %	
.07	Aquisição de bens de capital									
.07.01	Investimentos									
.07.01.04	Construções Diversas									
.07.01.04.01	Viadutos, arruamentos e obras									
	A Transportar	85.945,02	69.280,74		69.280,74	69.280,74	16.664,28	16.664,28	80,61 %	



Hora: 10:52:33

Controlo Orçamental - Despesa

Data: 31-12-2016

Funcionário: Marcelina Maria Borges Pereira

(Unidade: euros)

Código POCAL		Dotações corrigidas	Compromissos assumidos			Despesas pagas	Diferenças			Grau de execução orçamental das despesas
Código	Descrição		Exercício	Exercícios Futuros	Total		Dotação não comprometida	Saldo	Compromissos por pagar	
.07.01.04.01.01	Remendagens	2.000,00	2.000,00		2.000,00	2.000,00			100,00 %	
.07.01.04.13	Outros									
.07.01.04.13.01	Zona de Lazer do Porto	7.389,00					7.389,00	7.389,00		
.07.01.04.13.02	Construção de Muros									
.07.01.04.13.03	Beneficiação da Sede	1.500,00	1.500,00		1.500,00	1.500,00			100,00 %	
.07.01.07	Equipamento de informática									
.07.01.07.01	Concelho Wireless	150,00	150,00		150,00	150,00			100,00 %	
.07.01.07.02	Cooperação Financeira DROAP - Eq.	600,00	600,00		600,00	600,00			100,00 %	
.07.01.08	Software informático	601,80	601,80		601,80	601,80			100,00 %	
.07.01.09	Equipamento administrativo	1.000,01	1.000,01		1.000,01	1.000,01			100,00 %	
Total		99.185,83	75.132,55		75.132,55	75.132,55	24.053,28	24.053,28	75,74 %	

ORGÃO EXECUTIVO

Em ___ de _____ de _____

ORGÃO DELIBERATIVO

Em ___ de _____ de _____



Outras Dívidas a Terceiros

(Unidade: 10 Euro³)

Caracterização da Dívida	Dívida em 1 de Janeiro	Dívida em 31 de Dezembro	Observações
Curto Prazo	0,00	0,00	
Média e Longo Prazo	0,00	0,00	
Total	0,00	0,00	

**Operações de Tesouraria****(Unidade: euros)**

Código POCAL		Saldo da Gerência Anterior		Movimento Anual		Saldo para a Gerência Seguinte	
Código	Descrição	Devedor	Credor	Débito	Crédito	Devedor	Credor
17.01.01.01	Segurança Social	0,00	222,87	2.933,87	2.938,47	0,00	227,47
17.01.01.02	IRS - Cat.A	0,00	0,00	0,00	0,00	0,00	0,00
17.01.01.03	Imposto de Selo	0,00	0,00	0,00	0,00	0,00	0,00
17.01.01.04	Taxa Adicional	0,00	0,00	0,00	0,00	0,00	0,00
17.01.01.05	IRS - Sobretaxa extraordinária 3,5% -	0,00	5,00	5,00	0,00	0,00	0,00
17.01.01.06	IRS - Empresariais e Profissionais	0,00	12,93	131,42	129,53	0,00	11,04
17.01.02.01	Sindicato - S.T.F.P.S.A.	0,00	0,00	0,00	0,00	0,00	0,00
TOTAL		0,00	240,80	3.070,29	3.068,00	0,00	238,51



Fluxos de Caixa (Desagregados) - Recebimentos

Saldo da Gerência Anterior:		
	Execução Orçamental:	22.762,03
	Operações de Tesouraria:	240,80
Código	Designação	Montante
	Receitas Correntes	
01. . . .	Impostos directos	736,58
01.02. . .	Outros	736,58
01.02.02. .	Imposto Municipal sobre Imóveis	736,58
04. . . .	Taxas, multas e outras penalidades	41,00
04.01. . .	Taxas	41,00
04.01.23. .	Taxas específicas das autarquias locais	41,00
04.01.23.04.	Canídeos	18,00
04.01.23.99.	Outras	23,00
04.01.23.99.99	Outras	23,00
05. . . .	Rendimentos da propriedade	750,00
05.10. . .	Rendas	750,00
05.10.03. .	Habitacões	750,00
05.10.99. .	Outros	0,00
06. . . .	Transferências correntes	66.633,00
06.03. . .	Administração central	23.439,00
06.03.01. .	Estado	23.439,00
06.03.01.04.	Fundo de Financiamento das Freguesias	23.439,00
06.04. . .	Administração regional	3.820,00
06.04.01. .	Região Autónoma dos Açores	3.820,00
06.04.01.01.	Secretaria Regional da Cultura	580,00
06.04.01.01.01	Conservação do Património Baleeiro - Bote Sra. do Socorro	580,00
06.04.01.02.	Direção Regional do Ambiente	3.240,00
06.05. . .	Administração local	39.374,00
06.05.02. .	Região Autónoma dos Açores	39.374,00
06.05.02.01.	Municípios	39.374,00
06.05.02.01.01	Delegações Administrativas	4.000,00
06.05.02.01.02	Projeto "Faial - Ilha de Tradições"	100,00
06.05.02.01.03	Projeto "Concelho Ativo e Solidário"	100,00
06.05.02.01.04	Actividades Culturais/Animação de Verão	600,00
06.05.02.01.05	Conservação e Limpeza de Valetas, Bermas e Caminhos	19.000,00
06.05.02.01.06	Reparação de Muros/Muros em perigo para a Via Pública	5.324,00



Fluxos de Caixa (Desagregados) - Recebimentos

Código	Designação	Montante
06.05.02.01.07	Gestão e Conservação de Equipamentos	7.000,00
06.05.02.01.08	Obra da Freguesia (Requalificação do Cimo da Canada do Barão)	2.500,00
06.05.02.01.09	Desfile da Semana do Mar 2016	750,00
07. . . .	Venda de bens e serviços correntes	100,00
07.02. . .	Serviços	100,00
07.02.09. .	Serviços específicos das autarquias	100,00
07.02.09.05.	Cemitérios	100,00
07.02.09.05.01	Abertura de Sepulturas	100,00
	Total das receitas correntes	68.260,58
	Receitas de Capital	
09. . . .	Venda de bens de investimento	0,00
09.01. . .	Terrenos	0,00
09.01.10. .	Famílias	0,00
09.01.10.01.	Concessão de Sepulturas	0,00
10. . . .	Transferências de capital	5.350,00
10.04. . .	Administração Regional	3.200,00
10.04.01. .	Região Autónoma dos Açores	3.200,00
10.04.01.01.	Cooperação Financeira DROAP - 2016	3.200,00
10.05. . .	Administração Local	2.150,00
10.05.02. .	Região Autónoma dos Açores	2.150,00
10.05.02.01.	Municípios	2.150,00
10.05.02.01.01	Remendagens e Pequenas Asfaltagens	2.000,00
10.05.02.01.02	Concelho Wireless	150,00
16. . . .	Saldo da Gerência Anterior	0,00
16.01. . .	Saldo Orçamental	0,00
16.01.01. .	Na Posse do Serviço	0,00
16.01.03. .	Na Posse do Serviço - Consignado	0,00
	Total das receitas capital	5.350,00
	Total geral	73.610,58
Operações de Tesouraria:		3.068,00
Total:		99.681,41



Fluxos de Caixa (Desagregados) - Pagamentos

(Unidade: euros)

Código	Designação	Montante
	Despesas Correntes	
. .01. . . .	Despesas com o pessoal	46.057,04
. .01.01. . .	Remunerações certas e permanentes	36.488,91
. .01.01.01. .	Titulares de órgãos de soberania e membros de órgãos autárquicos	8.572,92
. .01.01.06. .	Pessoal contratado a termo	22.002,78
. .01.01.06.01.	Pessoal em funções	22.002,78
. .01.01.06.01.01	Assistente Técnica	8.197,56
. .01.01.06.01.02	Assistentes Operacionais - Limpeza de Caminhos Municipais	8.462,33
. .01.01.06.01.03	Assistentes Operacionais - Gestão e Conservação de Equipamentos	0,00
. .01.01.06.01.04	Assistentes Operacionais - Reparação de Muros	2.593,96
. .01.01.06.01.05	Assistentes Operacionais - Requalificação Cimo C. Barão	0,00
. .01.01.06.01.06	Recolha Resíduos, Limpeza, manutenção e desobstrução de linhas de água	2.748,93
. .01.01.07. .	Pessoal em regime de tarefa ou avença	0,00
. .01.01.07.01.	Limpeza de Caminhos Municipais	0,00
. .01.01.09. .	Pessoal em qualquer outra situação	0,00
. .01.01.13. .	Subsidio de refeição	2.386,93
. .01.01.13.01.	Assistente Técnica	1.016,26
. .01.01.13.02.	Assistentes Operacionais	1.370,67
. .01.01.14. .	Subsidio de férias e de Natal	3.526,28
. .01.01.14.01.	Assistente Técnica	1.489,18
. .01.01.14.02.	Assistente Operacionais	2.037,10
. .01.02. . .	Abonos variáveis ou eventuais	2.043,55
. .01.02.13. .	Outros suplementos e prémios	370,98
. .01.02.13.02.	Outros	0,00
. .01.02.13.03.	Senhas de presença	370,98
. .01.02.14. .	Outros abonos em numerário ou espécie	1.672,57
. .01.02.14.01.	Remuneração Complementar	1.672,57
. .01.02.14.01.01	Funcionária Administrativa	737,40
. .01.02.14.01.02	Assistentes Operacionais	935,17
. .01.03. . .	Segurança Social	7.524,58
. .01.03.01. .	Encargos com a saúde	839,16



Fluxos de Caixa (Desagregados) - Pagamentos

(Unidade: euros)

Código	Designação	Montante
.01.03.01.01.	SNS	839,16
.01.03.05.	Contribuições para a Segurança Social	6.331,65
.01.03.05.02.	Pessoal em regime de contrato de trabalho em funções públicas RCTFP	6.331,65
.01.03.05.02.02	Segurança Social - Regime Geral	6.331,65
.01.03.09.	Seguros	353,77
.01.03.09.01.	Seguro de acidentes no trabalho e doenças profissionais	353,77
.02.	Aquisição de bens e serviços	19.775,28
.02.01.	Aquisição de bens	14.101,49
.02.01.01.	Matérias-primas e subsidiárias	0,00
.02.01.01.01.	Delegação de Competências do Município da Horta	0,00
.02.01.01.01.01	Limpeza de Caminhos Municipais	0,00
.02.01.02.	Combustíveis e lubrificantes	2.758,39
.02.01.02.01.	Gasolina	489,82
.02.01.02.01.01	Limpeza de Caminhos Municipais	489,82
.02.01.02.02.	Gasóleo	2.180,19
.02.01.02.02.01	Carrinha	0,00
.02.01.02.02.02	Limpeza de Caminhos Municipais	1.641,63
.02.01.02.02.03	Gestão e Conservação de Equipamentos	247,96
.02.01.02.02.04	Reparação de Muros/ Muros em perigo para a via pública	290,60
.02.01.02.99.	Outros	88,38
.02.01.04.	Limpeza e higiene	134,24
.02.01.05.	Alimentação - Refeições confeccionadas	1.050,74
.02.01.06.	Alimentação - Géneros para confeccionar	236,28
.02.01.08.	Material de escritório	747,86
.02.01.14.	Outro material - Peças	761,42
.02.01.14.01.	Carrinha	0,00
.02.01.14.02.	Trator	761,42
.02.01.15.	Prémios, condecorações e ofertas	250,00
.02.01.17.	Ferramentas e utensílios	63,65
.02.01.17.01.	Gestão e Conservação de Equipamentos	63,65
.02.01.21.	Outros bens	8.098,91



Fluxos de Caixa (Desagregados) - Pagamentos

(Unidade: euros)

Código	Designação	Montante
.02.01.21.01.	Gestão e Conservação de Equipamentos	4.438,51
.02.01.21.02.	Reparação e Retificação de Muros	180,28
.02.01.21.03.	Obra da Freguesia (requalificação no cimo da C. Barão)	2.500,00
.02.01.21.04.	Outros materiais p/ pequenas reparações	980,12
.02.02. . .	Aquisição de serviços	5.673,79
.02.02.01. .	Encargos das instalações	1.197,13
.02.02.03. .	Conservação de bens	2.415,00
.02.02.03.01.	Reparação da Carrinha	0,00
.02.02.03.02.	Bote Baleeiro "Sr.º do Socorro"	915,00
.02.02.03.03.	Trator	1.500,00
.02.02.09. .	Comunicações	828,57
.02.02.09.01.	Serviço Meo - PT (Telefone, Internet, TV)	827,22
.02.02.09.02.	Selos e Registos	1,35
.02.02.11. .	Representação dos serviços	221,54
.02.02.12. .	Seguros	497,22
.02.02.19. .	Assistência técnica	35,40
.02.02.20. .	Outros trabalhos especializados	150,97
.02.02.24. .	Encargos de cobrança de receitas	19,93
.02.02.25. .	Outros serviços	308,03
.02.02.25.01.	Inumações	119,23
.02.02.25.02.	Construção, domínio e alojamento da nova página da Internet	188,80
.04. . . .	Transferências correntes	480,00
.04.07. . .	Instituições sem fins lucrativos	480,00
.04.07.01. .	Instituições sem fins lucrativos	480,00
.04.07.01.01.	Grupo Desportivo do Salão	250,00
.04.07.01.02.	Grupo Folclórico ou Tradicional	0,00
.04.07.01.03.	Apoio ao Motocross	0,00
.04.07.01.04.	Casa do Povo do Salão	230,00
.06. . . .	Outras despesas correntes	2.968,42
.06.02. . .	Diversas	2.968,42
.06.02.03. .	Outras	2.968,42



Fluxos de Caixa (Desagregados) - Pagamentos

(Unidade: euros)

Código	Designação	Montante
.06.02.03.04.	Serviços bancários	222,35
.06.02.03.05.	Outras	2.746,07
.06.02.03.05.01	Projeto "Faial - Ilha de Tradições"	100,00
.06.02.03.05.02	Projeto "Concelho Ativo e Solidário"	100,00
.06.02.03.05.03	Atividades Culturais/ Animação de Verão	600,00
.06.02.03.05.04	Desfile da Semana do Mar 2016	750,00
.06.02.03.05.05	Quotas	207,66
.06.02.03.05.06	Assinatura de Jornais	50,00
.06.02.03.05.07	Outras despesas não previstas	938,41
	Total das Despesas Correntes	69.280,74
	Despesas de Capital	
.07. . . .	Aquisição de bens de capital	5.851,81
.07.01. . .	Investimentos	5.851,81
.07.01.04. .	Construções Diversas	3.500,00
.07.01.04.01.	Viadutos, arruamentos e obras complementares	2.000,00
.07.01.04.01.01	Remendagens	2.000,00
.07.01.04.13.	Outros	1.500,00
.07.01.04.13.01	Zona de Lazer do Porto	0,00
.07.01.04.13.02	Construção de Muros	0,00
.07.01.04.13.03	Beneficiação da Sede	1.500,00
.07.01.07. .	Equipamento de informática	750,00
.07.01.07.01.	Concelho Wireless	150,00
.07.01.07.02.	Cooperação Financeira DROAP - Eq. Informático	600,00
.07.01.08. .	Software informático	601,80
.07.01.09. .	Equipamento administrativo	1.000,01
	Total das Despesas de Capital	5.851,81
	Total das Despesas Correntes	69.280,74
	Total das Despesas de Capital	5.851,81
	Total Geral	75.132,55
Operações de Tesouraria		3.070,29
Saldo Para a Gerência Seguinte		
	Execução Orçamental	21.240,06
	Operações de Tesouraria	238,51
		21.478,57
Total		99.681,41



FREGUESIA DE SALÃO

Fluxos de Caixa

ORGÃO EXECUTIVO	
Em	de
_____	de

ORGÃO DELIBERATIVO	
Em	de
_____	de



Data: 31-12-2016

Fluxos de Caixa

(Unidade: euros)

Recebimentos			Pagamentos		
Saldo da gerência anterior:			Despesas orçamentais:		
Execução orçamental	22.762,03		Correntes	69.280,74	
Operações de tesouraria	240,80	23.002,83	Capital	5.851,81	75.132,55
Receitas orçamentais:			Operações de tesouraria		3.070,29
Correntes	68.260,58		Saldo para a gerência seguinte:		
Capital	5.350,00	73.610,58	Execução orçamental	21.240,06	
Operações de tesouraria		3.068,00	Operações de tesouraria	238,51	21.478,57
Total		99.681,41	Total		99.681,41

Contas de Ordem

Saldo da gerência anterior:			Garantias e cauções accionadas		0,00
Garantias e cauções	0,00		Garantias e cauções devolvidas		0,00
Recibos para cobrança	0,00	0,00	Receita virtual cobrada		0,00
Garantias e cauções prestadas		0,00	Receita virtual anulada		0,00
Receita virtual liquidada		0,00	Saldo para a gerência seguinte:		
Total		0,00	Garantias e cauções	0,00	
			Recibos para cobrança	0,00	0,00
			Total		0,00

ORGÃO EXECUTIVO

Em ___ de ___ de ___

ORGÃO DELIBERATIVO

Em ___ de ___ de ___

**Execução Anual do Plano Plurianual de Investimentos**

Funcionário: Marcelina Maria Borges Pereira

(unidade: euros)

Objectivo	Código Class. Econ.	Nºdo Projecto/Ação	Designação Programa e Projecto/Ação	Forma de Realização	Fonte de Financiamento			Datas		Montante Previsto			Montante Executado			Nível de Execução Financeira Anual	Nível de Execução Financeira Global
					AA (%)	AC (%)	FC (%)	Início	Fim	Ano	Anos Seguintes	Total	Anos Anteriores	Ano	Total		
Funções económicas	0701040101	2011 3 3 102	Remendagens e pequenas asfáltagens	E	100,00			01-01-2016	31-12-2016	2.000,00	0,00	2.000,00	0,00	2.000,00	2.000,00	100,00 %	100,00 %
Funções económicas	0701041302	2011 3 3 103	Reparação e rectificação de muros na via pública	A	100,00			01-01-2016	31-12-2016	500,00	0,00	500,00	0,00	0,00	0,00	0,00 %	0,00 %
Funções Gerais	07010701	2014 1 1 101	Projeto Concelho Wireless	O	100,00			01-01-2016	31-12-2016	150,00	0,00	150,00	0,00	150,00	150,00	100,00 %	100,00 %
Funções sociais	02012103 0101060105	2015 2 5 201	Construção do Miradouro da Canada do Barão	O	15,00		85,00	01-01-2016	31-12-2016	2.500,00	0,00	2.500,00	0,00	2.500,00	2.500,00	100,00 %	100,00 %
Total Geral																	
										67.998,00	0,00	67.998,00	0,00	4.650,00	4.650,00	6,83 %	6,83 %



FREGUESIA DE SALÃO

Execução Anual do Plano Plurianual de Investimentos

ORGÃO EXECUTIVO
Em ___ de _____ de _____

ORGÃO DELIBERATIVO
Em ___ de _____ de _____



Execução Anual do Plano Plurianual de Actividades

Funcionário: Marcelina Maria Borges Pereira

(unidade: euros)

Objectivo	Código Class. Econ.	Nºdo Projecto/Acção	Designação Programa e Projecto/Ação	Forma de Realização	Fonte de Financiamento			Datas		Montante Previsto			Montante Executado			Nível de Execução Financeira Anual	Nível de Execução Financeira Global
					AA (%)	AC (%)	FC (%)	Início	Fim	Ano	Anos Seguintes	Total	Anos Anteriores	Ano	Total		
Funções Gerais	0101060103 02012101 0201020203 02011402 02020303 02011701	2015 1 1 101	Gestão e Conservação de Equipamentos	O	100,00			01-01-2016	31-12-2016	7.000,00	0,00	7.000,00	0,00	7.000,00	7.000,00	100,00 %	100,00 %
Funções sociais	0602030501	2015 2 5 101	Projeto "Faial - Ilha de Tradições"	O	100,00			01-01-2016	31-12-2016	100,00	0,00	100,00	0,00	100,00	100,00	100,00 %	100,00 %
Funções sociais	0602030503	2015 2 5 102	Atividades Culturais/ Animação de Verão	O	100,00			01-01-2016	31-12-2016	600,00	0,00	600,00	0,00	600,00	600,00	100,00 %	100,00 %
Funções sociais	04070104	2015 2 5 103	Apoio às Atividades da Casa do Povo do Salão	A	100,00			01-01-2016	31-12-2016	150,00	0,00	150,00	0,00	150,00	150,00	100,00 %	100,00 %
Funções sociais	04070101	2015 2 5 201	Apoio ao Grupo Desportivo do Salão	A	100,00			01-01-2016	31-12-2016	250,00	0,00	250,00	0,00	250,00	250,00	100,00 %	100,00 %
Funções sociais	0602030502	2015 2 5 203	Projeto "Concelho Ativo e Solidário"	O	100,00			01-01-2016	31-12-2016	100,00	0,00	100,00	0,00	100,00	100,00	100,00 %	100,00 %
Funções económicas	0101060102 01010701 0201010101 0201020101 0103050202 01011302 0102140102 01011402	2015 3 3 101	Conservação e limpeza de valetas, bermas e caminhos	O	100,00			01-01-2016	31-12-2016	19.000,00	0,00	19.000,00	0,00	19.000,00	19.000,00	100,00 %	100,00 %



Execução Anual do Plano Plurianual de Actividades

Funcionário: Marcelina Maria Borges Pereira

(unidade: euros)

Objectivo	Código Class. Econ.	Nºdo Projecto/Acção	Designação Programa e Projecto/Ação	Forma de Realização	Fonte de Financiamento			Datas		Montante Previsto			Montante Executado			Nível de Execução Financeira Anual	Nível de Execução Financeira Global
					AA (%)	AC (%)	FC (%)	Início	Fim	Ano	Anos Seguintes	Total	Anos Anteriores	Ano	Total		
	02010299 0201020202																
Funções económicas	0101060104 02012102 0102140102 01011402 01011302 0201020204 020212 01030901 0103050202	2015 3 3 102	Reparação e retificação de muros na via pública	O	100,00			01-01-2016	31-12-2016	5.324,00	0,00	5.324,00	0,00	5.324,00	5.324,00	100,00 %	100,00 %
Funções sociais	0602030504	2016 2 5 101	Desfile da Semana do Mar 2016	O	100,00			01-01-2016	31-12-2016	750,00	0,00	750,00	0,00	750,00	750,00	100,00 %	100,00 %
Funções sociais	04070102	2016 2 5 102	Apoio a Grupo Folclórico ou Tradicional	O	100,00			01-01-2016	31-12-2016	200,00	0,00	200,00	0,00	0,00	0,00	0,00 %	0,00 %
Funções sociais	04070103	2016 2 5 201	Apoio à "Rampa do Salão"	O	100,00			01-01-2016	31-12-2016	100,00	0,00	100,00	0,00	0,00	0,00	0,00 %	0,00 %
Total Geral										33.574,00	0,00	33.574,00	0,00	33.274,00	33.274,00	99,10 %	99,10 %



FREGUESIA DE SALÃO

Execução Anual do Plano Plurianual de Actividades

ORGÃO EXECUTIVO
Em ___ de _____ de _____

ORGÃO DELIBERATIVO
Em ___ de _____ de _____

**Transferências Correntes (Despesa)**

Resumo dos movimentos de - - a 31-12-2016

(Unidade: euros)

Data	Disposições Legais	Código POCAL	Entidade Beneficiária	Transf. Efectu.	Observações
02-02-2016		.04.07.01.04.	Casa do Povo do Salão	150,00	Apoio Carnaval
10-03-2016		.04.07.01.01.	Grupo Desportivo do Salão	100,00	Protocolo Colaboração FIT
10-03-2016		.04.07.01.04.	Casa do Povo do Salão	80,00	Protocolo instalações
10-10-2016		.04.07.01.01.	Grupo Desportivo do Salão	150,00	Apoio 2016
Total				480,00	

**Transferências de Capital (Receita)**

Resumo dos movimentos de - - a 31-12-2016

(Unidade: euros)

Data	Disposições Legais	Código POCAL	Entidade Financiadora	Transf. Orçadas	Transf. Obtidas	Observações
23-06-2016		10.05.02.01.01	Município da Horta	2.000,00	2.000,00	Delegação de Competências
23-06-2016		10.05.02.01.02	Município da Horta	150,00	150,00	Delegação de Competências
22-09-2016		10.04.01.01.	Direcção Regional do Orçamento e		2.200,00	Protocolo DROAP
05-12-2016		10.04.01.01.	DROAP - Direcção Regional		1.000,00	Cooperação Financeira - Sede
Total					5.350,00	



Hora: 11:09:59

Data: 31-12-2016

Funcionário: Marcelina Maria Borges Pereira

Transferências Correntes (Receita)

Resumo dos movimentos de - - a 31-12-2016

(Unidade: euros)

Data	Disposições Legais	Código POCAL	Entidade Financiadora	Transf. Orçadas	Transf. Obtidas	Observações
20-01-2016		06.03.01.04.	Direcção Regional do Orçamento e	23.155,00	5.788,00	FFF
10-02-2016		06.05.02.01.01	Município da Horta	4.000,00	2.000,00	Delegação de Competências
10-02-2016		06.05.02.01.05	Município da Horta	19.000,00	4.750,00	Delegação de Competências
19-04-2016		06.03.01.04.	Direcção Regional do Orçamento e	23.155,00	5.930,00	FFF
27-04-2016		06.04.01.01.01	Direcção Regional do Orçamento e		580,00	Protocolo DRC - Bote Baleeiro
02-05-2016		06.05.02.01.01	Município da Horta	4.000,00	2.000,00	Delegação de Competências
02-05-2016		06.05.02.01.04	Município da Horta	600,00	600,00	Delegação de Competências
02-05-2016		06.05.02.01.06	Município da Horta	5.324,00	2.662,00	Delegação de Competências
02-05-2016		06.05.02.01.07	Município da Horta	7.000,00	3.500,00	Delegação de Competências
23-06-2016		06.05.02.01.02	Município da Horta	100,00	100,00	Delegação de Competências
23-06-2016		06.05.02.01.03	Município da Horta	100,00	100,00	Delegação de Competências
23-06-2016		06.05.02.01.05	Município da Horta	19.000,00	4.750,00	Delegação de Competências
23-06-2016		06.05.02.01.08	Município da Horta	2.500,00	1.250,00	Delegação de Competências
15-07-2016		06.03.01.04.	Direcção Regional do Orçamento e	23.155,00	5.859,00	FFF
19-09-2016		06.04.01.02.	Direcção Regional do Orçamento e		3.240,00	Protocolo Ribeiras
28-09-2016		06.05.02.01.05	Município da Horta	19.000,00	4.750,00	Delegação de Competências
28-09-2016		06.05.02.01.07	Município da Horta	7.000,00	3.500,00	Delegação de Competências
28-09-2016		06.05.02.01.09	Município da Horta	750,00	750,00	Delegação de Competências
24-11-2016		06.03.01.04.	Direcção Regional do Orçamento e	23.155,00	5.862,00	Fundo Financiamento de
02-12-2016		06.05.02.01.05	Município da Horta	19.000,00	4.750,00	Delegação de Competências
02-12-2016		06.05.02.01.06	Município da Horta	5.324,00	2.662,00	Delegação de Competências
02-12-2016		06.05.02.01.08	Município da Horta	2.500,00	1.250,00	Delegação de Competências
				Total	66.633,00	



FREGUESIA DE SALÃO

Hora: 11:15:16

Data: 31-12-2016

Funcionário: Marcelina Maria Borges Pereira

Resumo dos movimentos de - - a 31-12-2016

Transferências de Capital (Despesa)

Data: 31-12-2016

Pag.: 1

(Unidade: euros)

Data	Disposições Legais	Código POCAL	Entidade Financiadora	Transf. Orçadas	Transf. Obtidas	Observações
						Não se realizaram transferências
				Total	€ 0	



Revisão Orçamental da Receita

Classificação Económica		Receita				Observações
Código	Descrição	Previsões Actuais	Modificações Orçamentais		Previsões Corrigidas	
			Inscrições/Reforços	Diminuições/Anulações		
16	Saldo da gerência anterior	0,00	21.478,57	0,00	21.478,57	
1601	Saldo orçamental	0,00	21.478,57	0,00	21.478,57	
160101	Na posse do serviço	0,00	14.089,57	0,00	14.089,57	
160103	Na posse do serviço - Consignado	0,00	7.389,00	0,00	7.389,00	
T o t a l		0,00	21.478,57	0,00	21.478,57	

Orgão Executivo

Em ___ de _____ de ____

Orgão Deliberativo

Em ___ de _____ de ____



Revisão Orçamental da Despesa

Classificação Económica			Despesa				Observações
Código	Descrição	Dotações Actuais	Modificações Orçamentais		Dotações Corrigidas		
			Inscrições/ Reforços	Diminuições/ Anulações			
01	Autarquia	16.550,00	21.778,57	300,00	38.028,57		
0103	Administração Autárquica	16.550,00	21.778,57	300,00	38.028,57		
0103	01 Despesas com o pessoal	14.600,00	9.000,00	0,00	23.600,00		
0103	0101 Remunerações certas e permanentes	9.000,00	4.000,00	0,00	13.000,00		
0103	010106 Pessoal contratado a termo	8.500,00	2.000,00	0,00	10.500,00		
0103	01010601 Pessoal em funções	8.500,00	2.000,00	0,00	10.500,00		
0103	0101060101 Assistente Técnica	8.500,00	2.000,00	0,00	10.500,00		
0103	010109 Pessoal em qualquer outra situação	500,00	2.000,00	0,00	2.500,00		
0103	0103 Segurança social	5.600,00	5.000,00	0,00	10.600,00		
0103	010305 Contribuições para a segurança social	5.600,00	5.000,00	0,00	10.600,00		
0103	01030502 Segurança social do pessoal em regime de contrato de trabalho em funções públicas (RCTFP)	5.600,00	5.000,00	0,00	10.600,00		
0103	0103050202 Segurança social - Regime geral	5.600,00	5.000,00	0,00	10.600,00		
0103	02 Aquisição de bens e serviços	1.000,00	5.089,57	0,00	6.089,57		
0103	0201 Aquisição de bens	500,00	4.000,00	0,00	4.500,00		
0103	020121 Outros bens	500,00	4.000,00	0,00	4.500,00		
0103	02012104 Outros materiais para pequenas reparações	500,00	4.000,00	0,00	4.500,00		
0103	0202 Aquisição de serviços	500,00	1.089,57	0,00	1.589,57		
0103	020225 Outros serviços	500,00	1.089,57	0,00	1.589,57		
0103	02022501 Inumações	500,00	1.089,57	0,00	1.589,57		
0103	07 Aquisição de bens de capital	950,00	7.689,00	300,00	8.339,00		
0103	0701 Investimentos	950,00	7.689,00	300,00	8.339,00		
0103	070101 Terrenos	0,00	300,00	0,00	300,00		



Revisão Orçamental da Despesa

Classificação Económica			Despesa				Observações
Código	Descrição	Dotações Actuais	Modificações Orçamentais		Dotações Corrigidas		
			Inscrições/Reforços	Diminuições/Anulações			
0103	070104	Construções diversas	950,00	7.389,00	300,00	8.039,00	
0103	07010413	Outros	950,00	7.389,00	300,00	8.039,00	
0103	0701041301	Beneficiação Sede	950,00	0,00	300,00	650,00	
0103	0701041302	Zona de Lazer do Porto	0,00	7.389,00	0,00	7.389,00	
T o t a l			16.550,00	21.778,57	300,00	38.028,57	

Orgão Executivo

Em ___ de _____ de ____

Orgão Deliberativo

Em ___ de _____ de ____



Nome: FREGUESIA DE SALÃO

Tipo de identificação: NIF/NIPC N° de identificação: 512074380

NIF/NIPC não consta na base de dados da Central de Responsabilidade de Crédito do Banco de Portugal.





ANEXO VIII*

RELAÇÃO NOMINAL DE RESPONSÁVEIS

Designação da Entidade	FREGUESIA DE SALÃO
---------------------------	--------------------

Gerência	2016
----------	------

Nome	Situação na Entidade	Remuneração Líquida Auferida	Período de Responsabilidade	Morada
Luis Alberto Gonçalves Rodrigues	Presidente	3.297,27	01/01/2016 a 31/12/2016	Estrada Regional, n.º 31, 9900-501 Salão Horta
Davide Alvernaz de Escobar André	Secretário	2.637,84	01/01/2016 a 31/12/2016	Estrada Regional, n.º 11-A, 9900-501 Salão Horta
Sílvia Paula Fialho	Tesoureira	2.637,84	01/01/2016 a 31/12/2016	Estrada Regional, n.º 62, 9900-501 Salão Horta

O Dirigente responsável pela área Administrativa e/ou Pessoal

Assinatura.....

O Membro do executivo responsável pela área/pelouro de pessoal/recursos humanos

Assinatura.....