



# **FREGUESIA DE SALÃO**

## **Fluxos de Caixa**

*Ano de 2014*



Data: 08-04-2014

Fluxos de Caixa

(Unidade: euros)

Recebimentos			Pagamentos		
Saldo da gerência anterior:			Despesas orçamentais:		
Execução orçamental .....	15.071,27		Correntes .....	64.821,14	
Operações de tesouraria .....	256,04	15.327,31	Capital .....	5.232,52	70.053,66
Receitas orçamentais:			Operações de tesouraria .....		3.034,58
Correntes .....	65.797,39		Saldo para a gerência seguinte:		
Capital .....	13.374,24	79.171,63	Execução orçamental .....	24.189,24	
Operações de tesouraria .....		3.019,48	Operações de tesouraria .....	240,94	24.430,18
<b>Total .....</b>		<b>97.518,42</b>	<b>Total .....</b>		<b>97.518,42</b>

Contas de Ordem

Saldo da gerência anterior:			Garantias e cauções accionadas .....		0,00
Garantias e cauções .....	0,00		Garantias e cauções devolvidas .....		0,00
Recibos para cobrança .....	0,00	0,00	Receita virtual cobrada .....		0,00
Garantias e cauções prestadas .....		0,00	Receita virtual anulada .....		0,00
Receita virtual liquidada .....		0,00	Saldo para a gerência seguinte:		
			Garantias e cauções .....	0,00	
			Recibos para cobrança .....	0,00	0,00
<b>Total .....</b>		<b>0,00</b>	<b>Total .....</b>		<b>0,00</b>

ORGÃO EXECUTIVO

Em \_\_\_ de \_\_\_ de \_\_\_

---



---



---



---



---



---



---

ORGÃO DELIBERATIVO

Em \_\_\_ de \_\_\_ de \_\_\_

---



---



---



---



---



---



---

# **FREGUESIA DE SALÃO**

## **Fluxos de Caixa**

*Ano de 2014*

## Fluxos de Caixa (Desagregados) - Recebimentos

<b>Saldo da Gerência Anterior:</b>		
Execução Orçamental:		15.071,27
Operações de Tesouraria:		256,04
<b>Código</b>	<b>Designação</b>	<b>Montante</b>
<b>Receitas Correntes</b>		
01. . . .	Impostos directos	688,39
01.02. . .	Outros	688,39
<b>01.02.02. .</b>	<b>Imposto Municipal sobre Imóveis</b>	<b>688,39</b>
04. . . .	Taxas, multas e outras penalidades	45,00
04.01. . .	Taxas	45,00
04.01.23. .	Taxas específicas das autarquias locais	45,00
<b>04.01.23.04.</b>	<b>Canídeos</b>	<b>18,00</b>
04.01.23.99.	Outras	27,00
<b>04.01.23.99.99</b>	<b>Outras</b>	<b>27,00</b>
05. . . .	Rendimentos da propriedade	0,00
05.10. . .	Rendas	0,00
<b>05.10.99. .</b>	<b>Outros</b>	<b>0,00</b>
06. . . .	Transferências correntes	64.864,00
06.03. . .	Administração central	22.840,00
06.03.01. .	Estado	22.840,00
<b>06.03.01.04.</b>	<b>Fundo de Financiamento das Freguesias</b>	<b>22.840,00</b>
06.04. . .	Administração regional	2.700,00
06.04.01. .	Região Autónoma dos Açores	2.700,00
06.04.01.01.	Secretaria Regional dos Recursos Naturais	2.300,00
<b>06.04.01.01.01</b>	<b>Direção Regional do Ambiente</b>	<b>2.300,00</b>
06.04.01.02.	Secretaria Regional da Cultura	400,00
<b>06.04.01.02.01</b>	<b>Protocolo Conservação do Bote Baleeiro Sr<sup>a</sup> Socorro</b>	<b>400,00</b>
06.05. . .	Administração local	39.324,00
06.05.02. .	Região Autónoma dos Açores	39.324,00
06.05.02.01.	Delegação de Competências do Município da Horta	39.324,00
<b>06.05.02.01.01</b>	<b>Delegações Administrativas</b>	<b>4.000,00</b>
<b>06.05.02.01.02</b>	<b>Projeto "Faial - Ilha de Tradições"</b>	<b>100,00</b>
<b>06.05.02.01.03</b>	<b>Projeto "Concelho Ativo e Solidário"</b>	<b>100,00</b>
<b>06.05.02.01.04</b>	<b>Actividades Culturais/Animação de Verão</b>	<b>600,00</b>
<b>06.05.02.01.05</b>	<b>Curso Etnográfico - Semana do Mar 2014</b>	<b>700,00</b>
<b>06.05.02.01.06</b>	<b>Conservação e Limpeza de Bermas, Valetas e Caminhos</b>	<b>20.000,00</b>

## Fluxos de Caixa (Desagregados) - Recebimentos

Código	Designação	Montante
06.05.02.01.07	Reparação de Muros/ Muros em perigo para a via pública	7.324,00
06.05.02.01.08	Gestão e Conservação de Equipamentos	4.500,00
06.05.02.01.09	Obra da Freguesia -Requalificação de espaço na saída da Can. do Mestre	2.000,00
07. . . .	Venda de bens e serviços correntes	200,00
07.02. . .	Serviços	200,00
07.02.09. .	Serviços específicos das autarquias	200,00
07.02.09.05.	Cemitérios	200,00
07.02.09.05.01	Inumações	200,00
	<b>Total das receitas correntes</b>	<b>65.797,39</b>
	<b>Receitas de Capital</b>	
09. . . .	Venda de bens de investimento	500,00
09.01. . .	Terrenos	500,00
09.01.10. .	Famílias	500,00
09.01.10.01.	Concessão de Sepulturas	500,00
10. . . .	Transferências de capital	12.874,24
10.03. . .	Administração Central	8.124,42
10.03.07. .	Estado - Participação Comunitária em Projectos Co-financiados	8.124,42
10.03.07.01.	PRORURAL - IFAP	8.124,42
10.03.07.01.01	Recuperação de Moinho Tradicional e Requalificação de Zona Envolvente	8.124,42
10.05. . .	Administração Local	4.749,82
10.05.02. .	Região Autónoma dos Açores	4.749,82
10.05.02.01.	Delegação de Competências do Município da Horta	4.749,82
10.05.02.01.01	Remendagens e Pequenas Asfaltagens	2.000,00
10.05.02.01.02	Concelho Wireless	150,00
10.05.02.01.03	Recuperação do Moinho da Chã	2.599,82
16. . . .	Saldo da Gerência Anterior	0,00
16.01. . .	Saldo Orçamental	0,00
16.01.01. .	Na Posse do Serviço	0,00
16.01.03. .	Na Posse do Serviço - Consignado	0,00
	<b>Operações de Tesouraria:</b>	<b>3.019,48</b>
	<b>Total:</b>	<b>97.518,42</b>

**Fluxos de Caixa (Desagregados) - Recebimentos**

Código	Designação	Montante
	<b>Total das receitas capital</b>	<b>13.374,24</b>
	<b>Total geral</b>	<b>79.171,63</b>
<b>Operações de Tesouraria:</b>		<b>3.019,48</b>
<b>Total:</b>		<b>97.518,42</b>

## Fluxos de Caixa (Desagregados) - Pagamentos

(Unidade: euros)

Código	Designação	Montante
	<b>Despesas Correntes</b>	
. .01. . . .	Despesas com o pessoal	43.603,44
. .01.01. . .	Remunerações certas e permanentes	37.071,14
. .01.01.01. .	<b>Titulares de órgãos de soberania e membros de órgãos autárquicos</b>	<b>8.572,92</b>
. .01.01.06. .	Pessoal contratado a termo	22.208,03
. .01.01.06.01.	Pessoal em funções	22.208,03
. .01.01.06.01.01	<b>Assistente Técnica</b>	<b>8.878,18</b>
. .01.01.06.01.02	<b>Assistentes Operacionais - Limpeza de Caminhos Municipais</b>	<b>8.142,59</b>
. .01.01.06.01.03	<b>Assistentes Operacionais - Gestão e Conservação de Equipamentos</b>	<b>0,00</b>
. .01.01.06.01.04	<b>Assistentes Operacionais - Reparação de Muros</b>	<b>2.296,44</b>
. .01.01.06.01.05	<b>Assistentes Operacionais - Obras na Canada do Mestre</b>	<b>1.067,56</b>
. .01.01.06.01.06	<b>Desobstrução de linhas de água, recolha de reíduos , biodiversidade</b>	<b>1.823,26</b>
. .01.01.07. .	Pessoal em regime de tarefa ou avença	60,00
. .01.01.07.01.	<b>Limpeza de Caminhos Municipais</b>	<b>60,00</b>
. .01.01.13. .	Subsidio de refeição	2.698,64
. .01.01.13.01.	<b>Assistente Técnica</b>	<b>999,18</b>
. .01.01.13.02.	<b>Assistentes Operacionais</b>	<b>1.699,46</b>
. .01.01.14. .	Subsídio de férias e de Natal	3.531,55
. .01.01.14.01.	<b>Assistente Técnica</b>	<b>1.474,19</b>
. .01.01.14.02.	<b>Assistente Operacionais</b>	<b>2.057,36</b>
. .01.02. . .	Abonos variáveis ou eventuais	384,72
. .01.02.13. .	Outros suplementos e prémios	384,72
. .01.02.13.02.	<b>Outros</b>	<b>384,72</b>
. .01.03. . .	Segurança Social	6.147,58
. .01.03.05. .	Contribuições para a Segurança Social	6.101,98
. .01.03.05.02.	Pessoal em regime de contrato de trabalho em funções públicas RCTFP	6.101,98
. .01.03.05.02.02	<b>Segurança Social - Regime Geral</b>	<b>6.101,98</b>
. .01.03.09. .	Seguros	45,60
. .01.03.09.01.	<b>Seguro de acidentes no trabalho e doenças profissionais</b>	<b>45,60</b>
. .02. . . .	Aquisição de bens e serviços	19.077,61
. .02.01. . .	Aquisição de bens	12.321,67

## Fluxos de Caixa (Desagregados) - Pagamentos

(Unidade: euros)

Código	Designação	Montante
.02.01.01.	Matérias - primas e subsidiárias	5.827,33
.02.01.01.01.	Delegação de Competências do Município da Horta	5.827,33
<b>.02.01.01.01.01</b>	<b>Limpeza de Caminhos Municipais</b>	<b>1.693,04</b>
<b>.02.01.01.01.02</b>	<b>Gestão e Conservação de Equipamentos</b>	<b>3.390,00</b>
<b>.02.01.01.01.03</b>	<b>Reparação de Muros/ Muros em perigo para a via pública</b>	<b>123,38</b>
<b>.02.01.01.01.04</b>	<b>Obra da Freguesia (Remodelação da saída da Canada do Mestre)</b>	<b>620,91</b>
.02.01.02.	Combustíveis e lubrificantes	2.204,62
.02.01.02.01.	Gasolina	309,45
<b>.02.01.02.01.01</b>	<b>Limpeza de Caminhos Municipais</b>	<b>309,45</b>
.02.01.02.02.	Gasóleo	1.736,22
<b>.02.01.02.02.01</b>	<b>Carrinha</b>	<b>0,00</b>
<b>.02.01.02.02.02</b>	<b>Limpeza de Caminhos Municipais</b>	<b>1.045,83</b>
<b>.02.01.02.02.03</b>	<b>Gestão e Conservação de Equipamentos</b>	<b>403,29</b>
<b>.02.01.02.02.04</b>	<b>Reparação de Muros/ Muros em perigo para a via pública</b>	<b>172,80</b>
<b>.02.01.02.02.05</b>	<b>Obras na Canada do Mestre</b>	<b>114,30</b>
<b>.02.01.02.99.</b>	<b>Outros</b>	<b>158,95</b>
<b>.02.01.04.</b>	<b>Limpeza e higiene</b>	<b>55,48</b>
<b>.02.01.08.</b>	<b>Material de escritório</b>	<b>529,03</b>
.02.01.14.	Outro material - Peças	2.960,00
<b>.02.01.14.01.</b>	<b>Carrinha</b>	<b>0,00</b>
<b>.02.01.14.02.</b>	<b>Trator</b>	<b>2.960,00</b>
<b>.02.01.15.</b>	<b>Prémios, condecorações e ofertas</b>	<b>289,76</b>
.02.01.17.	Ferramentas e utensílios	455,45
<b>.02.01.17.01.</b>	<b>Gestão e Conservação de Equipamentos</b>	<b>455,45</b>
.02.02.	Aquisição de serviços	6.755,94
<b>.02.02.01.</b>	<b>Encargos das instalações</b>	<b>1.152,35</b>
.02.02.03.	Conservação de bens	1.974,24
<b>.02.02.03.01.</b>	<b>Reparação da Carrinha</b>	<b>0,00</b>
<b>.02.02.03.02.</b>	<b>Bote Baleeiro "Sr.ª do Socorro"</b>	<b>1.032,24</b>
<b>.02.02.03.03.</b>	<b>Trator</b>	<b>942,00</b>
.02.02.09.	Comunicações	977,75

## Fluxos de Caixa (Desagregados) - Pagamentos

(Unidade: euros)

Código	Designação	Montante
.02.02.09.01.	Serviço Meo - PT (Telefone, Internet, TV)	970,38
.02.02.09.02.	Selos e Registos	7,37
.02.02.11. .	Representação dos serviços	1.019,71
.02.02.12. .	Seguros	789,80
.02.02.19. .	Assistência técnica	0,00
.02.02.20. .	Outros trabalhos especializados	195,91
.02.02.25. .	Outros serviços	646,18
.02.02.25.01.	Inumações	646,18
.04. . . .	Transferências correntes	333,50
.04.07. . .	Instituições sem fins lucrativos	333,50
.04.07.01. .	Instituições sem fins lucrativos	333,50
.04.07.01.01.	Grupo Desportivo do Salão	0,00
.04.07.01.02.	Grupo Folclórico do Salão (ou outro)	150,00
.04.07.01.03.	Apoio ao Motocross	33,50
.04.07.01.04.	Casa do Povo do Salão	150,00
.06. . . .	Outras despesas correntes	1.806,59
.06.02. . .	Diversas	1.806,59
.06.02.03. .	Outras	1.806,59
.06.02.03.04.	Serviços bancários	102,70
.06.02.03.05.	Outras	1.703,89
.06.02.03.05.01	Projeto "Faial - Ilha de Tradições"	100,00
.06.02.03.05.02	Projeto "Concelho Ativo e Solidário"	100,00
.06.02.03.05.03	Atividades Culturais/ Animação de Verão	600,00
.06.02.03.05.04	Curso Etnográfico - Semana do Mar 2014	700,00
.06.02.03.05.05	Quotas	203,89
	<b>Total das Despesas Correntes</b>	<b>64.821,14</b>
	<b>Despesas de Capital</b>	
.07. . . .	Aquisição de bens de capital	5.232,52
.07.01. . .	Investimentos	2.175,17
.07.01.04. .	Construções Diversas	2.025,17

## Fluxos de Caixa (Desagregados) - Pagamentos

(Unidade: euros)

Código	Designação	Montante
. .07.01.04.01.	Viadutos, arruamentos e obras complementares	2.000,00
<b>. .07.01.04.01.01</b>	<b>Remendagens</b>	<b>2.000,00</b>
. .07.01.04.13.	Outros	25,17
<b>. .07.01.04.13.01</b>	<b>Remodelação da Zona de Lazer do Porto</b>	<b>25,00</b>
<b>. .07.01.04.13.02</b>	<b>Construção de Muros</b>	<b>0,17</b>
. .07.01.07. .	Equipamento de informática	150,00
<b>. .07.01.07.01.</b>	<b>Concelho Wireless</b>	<b>150,00</b>
. .07.02. . .	Locação financeira	2.950,00
. .07.02.05. .	Material de transporte	2.950,00
<b>. .07.02.05.01.</b>	<b>Aquisição de viatura</b>	<b>2.950,00</b>
. .07.03. . .	Bens de dominio público	107,35
. .07.03.05. .	Bens do património histórico, artístico e cultural	107,35
<b>. .07.03.05.01.</b>	<b>Recuperação do Moinho da Chã</b>	<b>107,35</b>
<b>99.99.99.99.99.99.99</b>	<b>RESIDUAL</b>	<b>0,00</b>
	<b>Total das Despesas de Capital</b>	<b>5.232,52</b>
	<b>Total das Despesas Correntes</b>	<b>64.821,14</b>
	<b>Total das Despesas de Capital</b>	<b>5.232,52</b>
	<b>Total Geral</b>	<b>70.053,66</b>
<b>Operações de Tesouraria</b>		<b>3.034,58</b>
<b>Saldo Para a Gerência Seguinte</b>		
	<b>Execução Orçamental</b>	<b>24.189,24</b>
	<b>Operações de Tesouraria</b>	<b>240,94</b>
		<b>24.430,18</b>
<b>Total</b>		<b>97.518,42</b>

# FREGUESIA DE SALÃO

## Fluxos de Caixa

ORGÃO EXECUTIVO		
Em	de	de
<hr/>		
<hr/>		
<hr/>		
<hr/>		
<hr/>		
<hr/>		
<hr/>		

ORGÃO DELIBERATIVO		
Em	de	de
<hr/>		
<hr/>		
<hr/>		
<hr/>		
<hr/>		
<hr/>		
<hr/>		



## **FREGUESIA DE SALÃO**

### **Mapa de Controlo Orçamental de Receita**

*Ano de 2014*

**Controlo Orçamental - Receita**

Hora: 15:19:34

Data: 08-04-2014

Funcionário: Marcelina Maria Borges Pereira

(Unidade: euros)

Código POCAL		Previsões corrigidas	Receitas por cobrar no início do ano	Receitas liquidadas	Liquidações anuladas	Receitas cobradas brutas	Reembolsos e restituições		Receita cobrada líquida	Receitas por cobrar no final do ano	Grau de execução orçamental das receitas
Código	Descrição						Emitidos	Pagos			
01	Impostos directos										
01.02	Outros										
01.02.02	Imposto Municipal sobre Imóveis	200,00		688,39		688,39			688,39		344,19 %
04	Taxas, multas e outras penalidades										
04.01	Taxas										
04.01.23	Taxas específicas das autarquias locais										
04.01.23.04	Canídeos	50,00		18,00		18,00			18,00		36,00 %
04.01.23.99	Outras										
04.01.23.99.99	Outras	50,00		27,00		27,00			27,00		54,00 %
05	Rendimentos da propriedade										
05.10	Rendas										
05.10.99	Outros	500,00									
06	Transferências correntes										
06.03	Administração central										
06.03.01	Estado										
06.03.01.04	Fundo de Financiamento das Freguesias	22.840,00		22.840,00		22.840,00			22.840,00		100,00 %
06.04	Administração regional										
06.04.01	Região Autónoma dos Açores										
06.04.01.01	Secretaria Regional dos Recursos Naturais										
06.04.01.01.01	Direção Regional do Ambiente	2.300,00		2.300,00		2.300,00			2.300,00		100,00 %
06.04.01.02	Secretaria Regional da Cultura										
	<b>A Transportar .....</b>	25.940,00		25.873,39		25.873,39			25.873,39		99,74 %

**Controlo Orçamental - Receita**

Hora: 15:19:34

Data: 08-04-2014

Funcionário: Marcelina Maria Borges Pereira

(Unidade: euros)

Código POCAL		Previsões corrigidas	Receitas por cobrar no início do ano	Receitas liquidadas	Liquidações anuladas	Receitas cobradas brutas	Reembolsos e restituições		Receita cobrada líquida	Receitas por cobrar no final do ano	Grau de execução orçamental das receitas
Código	Descrição						Emitidos	Pagos			
06.04.01.02.01	Protocolo Conservação do Bote Baleeiro Srª Socorro	400,00		400,00		400,00			400,00		100,00 %
06.05	Administração local										
06.05.02	Região Autónoma dos Açores										
06.05.02.01	Delegação de Competências do Município da Horta										
06.05.02.01.01	Delegações Administrativas	4.000,00		4.000,00		4.000,00			4.000,00		100,00 %
06.05.02.01.02	Projeto "Faial - Ilha de Tradições"	100,00		100,00		100,00			100,00		100,00 %
06.05.02.01.03	Projeto "Concelho Ativo e Solidário"	100,00		100,00		100,00			100,00		100,00 %
06.05.02.01.04	Actividades Culturais/Animação de Verão	600,00		600,00		600,00			600,00		100,00 %
06.05.02.01.05	Curso Etnográfico - Semana do Mar 2014	700,00		700,00		700,00			700,00		100,00 %
06.05.02.01.06	Conservação e Limpeza de Bermas, Valetas e Caminhos	20.000,00		20.000,00		20.000,00			20.000,00		100,00 %
06.05.02.01.07	Reparação de Muros/ Muros em perigo para a via pública	7.324,00		7.324,00		7.324,00			7.324,00		100,00 %
06.05.02.01.08	Gestão e Conservação de Equipamentos	4.500,00		4.500,00		4.500,00			4.500,00		100,00 %
06.05.02.01.09	Obra da Freguesia -Requalificação de espaço na saída da	2.000,00		2.000,00		2.000,00			2.000,00		100,00 %
07	Venda de bens e serviços correntes										
07.02	Serviços										
07.02.09	Serviços específicos das autarquias										
07.02.09.05	Cemitérios										
07.02.09.05.01	Inumações	100,00		200,00		200,00			200,00		200,00 %
09	Venda de bens de investimento										
09.01	Terrenos										
09.01.10	Famílias										
<b>A Transportar .....</b>		<b>65.764,00</b>		<b>65.797,39</b>		<b>65.797,39</b>			<b>65.797,39</b>		<b>100,05 %</b>

**Controlo Orçamental - Receita**

Hora: 15:19:34

Data: 08-04-2014

Funcionário: Marcelina Maria Borges Pereira

(Unidade: euros)

Código POCAL		Previsões corrigidas	Receitas por cobrar no início do ano	Receitas liquidadas	Liquidações anuladas	Receitas cobradas brutas	Reembolsos e restituições		Receita cobrada líquida	Receitas por cobrar no final do ano	Grau de execução orçamental das receitas
Código	Descrição						Emitidos	Pagos			
09.01.10.01	Concessão de Sepulturas	800,00		500,00		500,00			500,00		62,50 %
10	Transferências de capital										
10.03	Administração Central										
10.03.07	Estado - Participação Comunitária em Projectos										
10.03.07.01	PRORURAL - IFAP										
10.03.07.01.01	Recuperação de Moinho Tradicional e Requalificação de	8.124,42		8.124,42		8.124,42			8.124,42		100,00 %
10.05	Administração Local										
10.05.02	Região Autónoma dos Açores										
10.05.02.01	Delegação de Competências do Município da Horta										
10.05.02.01.01	Remendagens e Pequenas Asfaltagens	2.000,00		2.000,00		2.000,00			2.000,00		100,00 %
10.05.02.01.02	Concelho Wireless	150,00		150,00		150,00			150,00		100,00 %
10.05.02.01.03	Recuperação do Moinho da Chã	2.599,82		2.599,82		2.599,82			2.599,82		100,00 %
16	Saldo da Gerência Anterior										
16.01	Saldo Orçamental										
16.01.01	Na Posse do Serviço	7.405,36									
16.01.03	Na Posse do Serviço - Consignado	7.921,95									
<b>Total .....</b>		94.765,55		79.171,63		79.171,63			79.171,63		83,54 %

**Controlo Orçamental - Receita**

Hora: 15:19:34

Data: 08-04-2014

Funcionário: Marcelina Maria Borges Pereira

(Unidade: euros)

Código POCAL		Previsões corrigidas	Receitas por cobrar no início do ano	Receitas liquidadas	Liquidações anuladas	Receitas cobradas brutas	Reembolsos e restituições		Receita cobrada liquida	Receitas por cobrar no final do ano	Grau de execução orçamental das receitas
Código	Descrição						Emitidos	Pagos			
<b>Total .....</b>		94.765,55		79.171,63		79.171,63			79.171,63		83,54 %

**ORGÃO EXECUTIVO**

Em \_\_\_ de \_\_\_\_\_ de \_\_\_\_\_

---



---



---



---



---



---



---



---

**ORGÃO DELIBERATIVO**

Em \_\_\_ de \_\_\_\_\_ de \_\_\_\_\_

---



---



---



---



---



---



---



---



## **FREGUESIA DE SALÃO**

### **Mapa de Controlo Orçamental (Despesa)**

*Ano de 2014*

Hora: 15:20:52

Controlo Orçamental - Despesa

Data: 08-04-2014

Funcionário: Marcelina Maria Borges Pereira

(Unidade: euros)

Código POCAL		Dotações corrigidas	Compromissos assumidos			Despesas pagas	Diferenças			Grau de execução orçamental das despesas
Código	Descrição		Exercício	Exercícios Futuros	Total		Dotação não comprometida	Saldo	Compromissos por pagar	
. .01	Despesas com o pessoal									
. .01.01	Remunerações certas e permanentes									
. .01.01.01	Titulares de órgãos de soberania e membros	8.573,00	8.572,92		8.572,92	8.572,92	0,08	0,08	99,99 %	
. .01.01.06	Pessoal contratado a termo									
. .01.01.06.01	Pessoal em funções									
. .01.01.06.01.01	Assistente Técnica	9.000,00	8.878,18		8.878,18	8.878,18	121,82	121,82	98,64 %	
. .01.01.06.01.02	Assistentes Operacionais - Limpeza de	8.142,59	8.142,59		8.142,59	8.142,59			100,00 %	
. .01.01.06.01.03	Assistentes Operacionais - Gestão e									
. .01.01.06.01.04	Assistentes Operacionais - Reparação de	2.375,00	2.296,44		2.296,44	2.296,44	78,56	78,56	96,69 %	
. .01.01.06.01.05	Assistentes Operacionais - Obras na Canada	1.067,56	1.067,56		1.067,56	1.067,56			100,00 %	
. .01.01.06.01.06	Desobstrução de linhas de água, recolha de	1.823,26	1.823,26		1.823,26	1.823,26			100,00 %	
. .01.01.07	Pessoal em regime de tarefa ou avença									
. .01.01.07.01	Limpeza de Caminhos Municipais	100,00	60,00		60,00	60,00	40,00	40,00	60,00 %	
. .01.01.13	Subsidio de refeição									
. .01.01.13.01	Assistente Técnica	1.070,00	999,18		999,18	999,18	70,82	70,82	93,38 %	
. .01.01.13.02	Assistentes Operacionais	1.699,46	1.699,46		1.699,46	1.699,46			100,00 %	
. .01.01.14	Subsídio de férias e de Natal									
. .01.01.14.01	Assistente Técnica	1.500,00	1.474,19		1.474,19	1.474,19	25,81	25,81	98,27 %	
. .01.01.14.02	Assistente Operacionais	2.057,36	2.057,36		2.057,36	2.057,36			100,00 %	
. .01.02	Abonos variáveis ou eventuais									
. .01.02.13	Outros suplementos e prémios									
	<b>A Transportar .....</b>	37.408,23	37.071,14		37.071,14	37.071,14	337,09	337,09	99,09 %	

Hora: 15:20:52

Controlo Orçamental - Despesa

Data: 08-04-2014

Funcionário: Marcelina Maria Borges Pereira

(Unidade: euros)

Código POCAL		Dotações corrigidas	Compromissos assumidos			Despesas pagas	Diferenças			Grau de execução orçamental das despesas
Código	Descrição		Exercício	Exercícios Futuros	Total		Dotação não comprometida	Saldo	Compromissos por pagar	
.01.02.13.02	Outros	400,00	384,72		384,72	384,72	15,28	15,28	96,18 %	
.01.03	Segurança Social									
.01.03.05	Contribuições para a Segurança Social									
.01.03.05.02	Pessoal em regime de contrato de trabalho									
.01.03.05.02.02	Segurança Social - Regime Geral	6.126,74	6.101,98		6.101,98	6.101,98	24,76	24,76	99,59 %	
.01.03.09	Seguros									
.01.03.09.01	Seguro de acidentes no trabalho e doenças	352,00	45,60		45,60	45,60	306,40	306,40	12,95 %	
.02	Aquisição de bens e serviços									
.02.01	Aquisição de bens									
.02.01.01	Matérias - primas e subsidiárias									
.02.01.01.01	Delegação de Competências do Município									
.02.01.01.01.01	Limpeza de Caminhos Municipais	1.741,14	1.693,04		1.693,04	1.693,04	48,10	48,10	97,23 %	
.02.01.01.01.02	Gestão e Conservação de Equipamentos	3.390,00	3.390,00		3.390,00	3.390,00			100,00 %	
.02.01.01.01.03	Reparação de Muros/ Muros em perigo para	125,00	123,38		123,38	123,38	1,62	1,62	98,70 %	
.02.01.01.01.04	Obra da Freguesia (Remodelação da saída	818,14	620,91		620,91	620,91	197,23	197,23	75,89 %	
.02.01.02	Combustíveis e lubrificantes									
.02.01.02.01	Gasolina									
.02.01.02.01.01	Limpeza de Caminhos Municipais	309,45	309,45		309,45	309,45			100,00 %	
.02.01.02.02	Gasóleo									
.02.01.02.02.01	Carrinha	300,00					300,00	300,00		
.02.01.02.02.02	Limpeza de Caminhos Municipais	1.050,00	1.045,83		1.045,83	1.045,83	4,17	4,17	99,60 %	
	<b>A Transportar .....</b>	<b>52.020,70</b>	<b>50.786,05</b>		<b>50.786,05</b>	<b>50.786,05</b>	<b>1.234,65</b>	<b>1.234,65</b>	<b>97,62 %</b>	

Hora: 15:20:53

**Controlo Orçamental - Despesa**

Data: 08-04-2014

Funcionário: Marcelina Maria Borges Pereira

(Unidade: euros)

Código POCAL		Dotações corrigidas	Compromissos assumidos			Despesas pagas	Diferenças			Grau de execução orçamental das despesas
Código	Descrição		Exercício	Exercícios Futuros	Total		Dotação não comprometida	Saldo	Compromissos por pagar	
.02.01.02.02.03	Gestão e Conservação de Equipamentos	403,29	403,29		403,29	403,29			100,00 %	
.02.01.02.02.04	Reparação de Muros/ Muros em perigo para	200,00	172,80		172,80	172,80	27,20	27,20	86,40 %	
.02.01.02.02.05	Obras na Canada do Mestre	114,30	114,30		114,30	114,30			100,00 %	
.02.01.02.99	Outros	200,00	158,95		158,95	158,95	41,05	41,05	79,47 %	
.02.01.04	Limpeza e higiene	150,00	55,48		55,48	55,48	94,52	94,52	36,98 %	
.02.01.08	Material de escritório	2.591,26	529,03		529,03	529,03	2.062,23	2.062,23	20,41 %	
.02.01.14	Outro material - Peças									
.02.01.14.01	Carrinha	400,00					400,00	400,00		
.02.01.14.02	Trator	2.960,00	2.960,00		2.960,00	2.960,00			100,00 %	
.02.01.15	Prémios, condecorações e ofertas	300,00	289,76		289,76	289,76	10,24	10,24	96,58 %	
.02.01.17	Ferramentas e utensílios									
.02.01.17.01	Gestão e Conservação de Equipamentos	455,45	455,45		455,45	455,45			100,00 %	
.02.02	Aquisição de serviços									
.02.02.01	Encargos das instalações	1.400,00	1.152,35		1.152,35	1.152,35	247,65	247,65	82,31 %	
.02.02.03	Conservação de bens									
.02.02.03.01	Reparação da Carrinha	500,00					500,00	500,00		
.02.02.03.02	Bote Baleeiro "Sr.º do Socorro"	1.450,00	1.032,24		1.032,24	1.032,24	417,76	417,76	71,18 %	
.02.02.03.03	Trator	942,00	942,00		942,00	942,00			100,00 %	
.02.02.09	Comunicações									
.02.02.09.01	Serviço Meo - PT (Telefone, Internet, TV)	1.550,00	970,38		970,38	970,38	579,62	579,62	62,60 %	
.02.02.09.02	Selos e Registos	60,00	7,37		7,37	7,37	52,63	52,63	12,28 %	
	<b>A Transportar .....</b>	<b>65.697,00</b>	<b>60.029,45</b>		<b>60.029,45</b>	<b>60.029,45</b>	<b>5.667,55</b>	<b>5.667,55</b>	<b>91,37 %</b>	

Hora: 15:20:53

Controlo Orçamental - Despesa

Data: 08-04-2014

Funcionário: Marcelina Maria Borges Pereira

(Unidade: euros)

Código POCAL		Dotações corrigidas	Compromissos assumidos			Despesas pagas	Diferenças			Grau de execução orçamental das despesas
Código	Descrição		Exercício	Exercícios Futuros	Total		Dotação não comprometida	Saldo	Compromissos por pagar	
.02.02.11	Representação dos serviços	1.787,00	1.019,71		1.019,71	1.019,71	767,29	767,29	57,06 %	
.02.02.12	Seguros	880,00	789,80		789,80	789,80	90,20	90,20	89,75 %	
.02.02.19	Assistência técnica	100,00					100,00	100,00		
.02.02.20	Outros trabalhos especializados	200,00	195,91		195,91	195,91	4,09	4,09	97,95 %	
.02.02.25	Outros serviços									
.02.02.25.01	Inumações	1.905,36	646,18		646,18	646,18	1.259,18	1.259,18	33,91 %	
.04	Transferências correntes									
.04.07	Instituições sem fins lucrativos									
.04.07.01	Instituições sem fins lucrativos									
.04.07.01.01	Grupo Desportivo do Salão	250,00					250,00	250,00		
.04.07.01.02	Grupo Folclórico do Salão (ou outro)	200,00	150,00		150,00	150,00	50,00	50,00	75,00 %	
.04.07.01.03	Apoio ao Motocross	100,00	33,50		33,50	33,50	66,50	66,50	33,50 %	
.04.07.01.04	Casa do Povo do Salão	150,00	150,00		150,00	150,00			100,00 %	
.06	Outras despesas correntes									
.06.02	Diversas									
.06.02.03	Outras									
.06.02.03.04	Serviços bancários	150,00	102,70		102,70	102,70	47,30	47,30	68,46 %	
.06.02.03.05	Outras									
.06.02.03.05.01	Projeto "Faial - Ilha de Tradições"	100,00	100,00		100,00	100,00			100,00 %	
.06.02.03.05.02	Projeto "Concelho Ativo e Solidário"	100,00	100,00		100,00	100,00			100,00 %	
.06.02.03.05.03	Atividades Culturais/ Animação de Verão	600,00	600,00		600,00	600,00			100,00 %	
	<b>A Transportar .....</b>	<b>72.219,36</b>	<b>63.917,25</b>		<b>63.917,25</b>	<b>63.917,25</b>	<b>8.302,11</b>	<b>8.302,11</b>	<b>88,50 %</b>	

Hora: 15:20:54

Controlo Orçamental - Despesa

Data: 08-04-2014

Funcionário: Marcelina Maria Borges Pereira

(Unidade: euros)

Código POCAL		Dotações corrigidas	Compromissos assumidos			Despesas pagas	Diferenças			Grau de execução orçamental das despesas
Código	Descrição		Exercício	Exercícios Futuros	Total		Dotação não comprometida	Saldo	Compromissos por pagar	
.06.02.03.05.04	Curso Etnográfico - Semana do Mar 2014	700,00	700,00		700,00	700,00			100,00 %	
.06.02.03.05.05	Quotas	250,00	203,89		203,89	203,89	46,11	46,11	81,55 %	
.07	Aquisição de bens de capital									
.07.01	Investimentos									
.07.01.04	Construções Diversas									
.07.01.04.01	Viadutos, arruamentos e obras									
.07.01.04.01.01	Remendagens	2.000,00	2.000,00		2.000,00	2.000,00			100,00 %	
.07.01.04.13	Outros									
.07.01.04.13.01	Remodelação da Zona de Lazer do Porto	7.921,95	25,00		25,00	25,00	7.896,95	7.896,95	0,31 %	
.07.01.04.13.02	Construção de Muros	800,00	0,17		0,17	0,17	799,83	799,83	0,02 %	
.07.01.07	Equipamento de informática									
.07.01.07.01	Concelho Wireless	150,00	150,00		150,00	150,00			100,00 %	
.07.02	Locação financeira									
.07.02.05	Material de transporte									
.07.02.05.01	Aquisição de viatura	3.000,00	2.950,00		2.950,00	2.950,00	50,00	50,00	98,33 %	
.07.03	Bens de dominio público									
.07.03.05	Bens do património histórico, artístico e									
.07.03.05.01	Recuperação do Moinho da Chã	7.724,24	107,35		107,35	107,35	7.616,89	7.616,89	1,38 %	
99.99.99.99.99.99.99	RESIDUAL									
	<b>Total .....</b>	94.765,55	70.053,66		70.053,66	70.053,66	24.711,89	24.711,89	73,92 %	

Hora: 15:20:54

**Controlo Orçamental - Despesa**

Data: 08-04-2014

Funcionário: Marcelina Maria Borges Pereira

**(Unidade: euros)**

Código POCAL		Dotações corrigidas	Compromissos assumidos			Despesas pagas	Diferenças			Grau de execução orçamental das despesas
Código	Descrição		Exercício	Exercícios Futuros	Total		Dotação não comprometida	Saldo	Compromissos por pagar	
<b>Total .....</b>		94.765,55	70.053,66		70.053,66	70.053,66	24.711,89	24.711,89		73,92 %

**ORGÃO EXECUTIVO**

Em \_\_\_ de \_\_\_\_\_ de \_\_\_\_\_

---

---

---

---

---

---

---

---

**ORGÃO DELIBERATIVO**

Em \_\_\_ de \_\_\_\_\_ de \_\_\_\_\_

---

---

---

---

---

---

---

---



## **FREGUESIA DE SALÃO**

### **Execução Anual do Plano Plurianual de Investimentos**

*Ano de 2014*

**Execução Anual do Plano Plurianual de Investimentos**

Funcionário: Marcelina Maria Borges Pereira

(unidade: euros)

Objectivo	Código Class. Econ.	Nºdo Projecto/Ação	Designação Programa e Projecto/Ação	Forma de Realização	Fonte de Financiamento			Datas		Montante Previsto			Montante Executado			Nível de Execução Financeira Anual	Nível de Execução Financeira Global
					AA (%)	AC (%)	FC (%)	Início	Fim	Ano	Anos Seguintes	Total	Anos Anteriores	Ano	Total		
Funções económicas	0701040101	2011 3 3 102	Remendagens e pequenas asfaltagens	E	100,00			01-01-2014	31-12-2014	2.000,00	0,00	2.000,00	0,00	2.000,00	2.000,00	100,00 %	100,00 %
Funções económicas	01030901	2011 3 3 103	Reparação e rectificação de muros na via pública	A				01-01-2013	31-12-2013	7.324,00	0,00	7.324,00	0,00	6.498,94	6.498,94	88,73 %	88,73 %
	0103050202																
	0101060104																
	0201010103																
	02020303																
	01011402																
	01011302																
	0201020204																
	020212																
Funções Gerais	0101060103	2012 1 1 101	Gestão e Conservação de Equipamentos	O	100,00			01-01-2014	31-12-2014	4.500,00	0,00	4.500,00	0,00	4.360,79	4.360,79	96,91 %	96,91 %
	0201010102																
	0201020203																
	02011701																
Funções económicas	0101060102	2012 3 3 101	Conservação e limpeza de valetas, bermas e caminhos	A	100,00			01-01-2014	31-12-2014	20.000,00	0,00	20.000,00	0,00	19.975,63	19.975,63	99,88 %	99,88 %
	01010701																
	02011402																
	0201020202																
	0201020101																
	02010299																
	0103050202																



# FREGUESIA DE SALÃO

## Execução Anual do Plano Plurianual de Investimentos

ORGÃO EXECUTIVO	
Em ____ de _____	de ____
_____	
_____	
_____	
_____	
_____	
_____	
_____	

ORGÃO DELIBERATIVO	
Em ____ de _____	de ____
_____	
_____	
_____	
_____	
_____	
_____	
_____	



## **FREGUESIA DE SALÃO**

### **Execução Anual do Plano Plurianual de Actividades**

*Ano de 2014*



# FREGUESIA DE SALÃO

## Execução Anual do Plano Plurianual de Actividades

ORGÃO EXECUTIVO	
Em ____ de _____	de _____
_____	
_____	
_____	
_____	
_____	
_____	

ORGÃO DELIBERATIVO	
Em ____ de _____	de _____
_____	
_____	
_____	
_____	
_____	
_____	

**Operações de Tesouraria****(Unidade: euros)**

Código POCAL		Saldo da Gerência Anterior		Movimento Anual		Saldo para a Gerência Seguinte	
Código	Descrição	Devedor	Credor	Débito	Crédito	Devedor	Credor
17.01.01.01	Segurança Social	0,00	235,87	2.826,28	2.811,22	0,00	220,81
17.01.01.02	IRS	0,00	15,17	174,30	175,26	0,00	16,13
17.01.01.03	Imposto de Selo	0,00	0,00	0,00	0,00	0,00	0,00
17.01.01.04	Taxa Adicional	0,00	0,00	0,00	0,00	0,00	0,00
17.01.01.05	Sobretaxa em sede de IRS 3,5%	0,00	5,00	34,00	33,00	0,00	4,00
17.01.02.01	Sindicato - S.T.F.P.S.A.	0,00	0,00	0,00	0,00	0,00	0,00
<b>TOTAL</b>		<b>0,00</b>	<b>256,04</b>	<b>3.034,58</b>	<b>3.019,48</b>	<b>0,00</b>	<b>240,94</b>

**Outras Dívidas a Terceiros**(Unidade: 10 Euro<sup>3</sup>)

Caracterização da Dívida	Dívida em 1 de Janeiro	Dívida em 31 de Dezembro	Observações
<b>Curto Prazo</b>	0,00	0,00	
<b>Média e Longo Prazo</b>	0,00	0,00	
<b>Total</b>	0,00	0,00	



Data: 08-04-2014

## Situação Financeira - 01-01-2014 a 31-12-2014

Funcionário: Marcelina Maria Borges Pereira

(Unidade: euros)

Código	Designação	Montante
<b>Saldo em 01-01-2014</b>		<b>15.071,27</b>
<b>DESPESAS</b>		
DESPESAS CORRENTES		
01	Despesas com o pessoal	43.603,44
02	Aquisição de bens e serviços	19.077,61
04	Transferências correntes	333,50
06	Outras despesas correntes	1.806,59
TOTAL DESPESAS CORRENTES		64.821,14
DESPESAS DE CAPITAL		
07	Aquisição de bens de capital	5.232,52
99		0,00
TOTAL DESPESAS DE CAPITAL		5.232,52
<b>TOTAL DESPESAS</b>		<b>70.053,66</b>
<b>RECEITAS</b>		
RECEITAS CORRENTES		
01	Impostos directos	688,39
04	Taxas, multas e outras penalidades	45,00
05	Rendimentos da propriedade	0,00
06	Transferências correntes	64.864,00
07	Venda de bens e serviços correntes	200,00
TOTAL RECEITAS CORRENTES		65.797,39
RECEITAS DE CAPITAL		
09	Venda de bens de investimento	500,00
10	Transferências de capital	12.874,24
16	Saldo da Gerência Anterior	0,00
TOTAL RECEITAS DE CAPITAL		13.374,24
<b>TOTAL RECEITAS</b>		<b>79.171,63</b>
<b>Saldo em 31-12-2014</b>		<b>24.189,24</b>



Hora: 15:30:39

Data: 08-04-2014

Funcionário: Marcelina Maria Borges Pereira

**Transferências Correntes (Despesa)**

Resumo dos movimentos de - - a 31-12-2014

(Unidade: euros)

Data	Disposições Legais	Código POCAL	Entidade Beneficiária	Transf. Efectu.	Observações
30-09-2014		. .04.07.01.02.	Fábrica da Igreja Paroquial do Salão	150,00	Apoio Festa da Padroeira
30-09-2014		. .04.07.01.04.	Casa do Povo do Salão	150,00	Protocolo
19-12-2014		. .04.07.01.03.	J. H. Ornelas & Ca. Suc. Lda	33,50	Gasoleo
				<b>Total</b>	333,50



Hora: 15:30:58

Data: 08-04-2014

Funcionário: Marcelina Maria Borges Pereira

**Transferências de Capital (Despesa)**

Resumo dos movimentos de - - a 31-12-2014

(Unidade: euros)

Data	Disposições Legais	Código POCAL	Entidade Beneficiária	Transf.Efectu.	Observações
23-04-2014	Placa	. .07.03.05.01.	Espaço X	67,35	Placa
17-06-2014	Trabalhos de carpintaria no moinho	. .07.03.05.01.	José Duarte André	40,00	Trabalhos de carpintaria no moinho
08-10-2014	Pó de pedra	. .07.01.04.01.01	NORBRITAS	132,75	Póde Pedra
06-11-2014	Carrinha	. .07.02.05.01.	Almeida e Filhos - Comércio de Sucatas, Lda.	2.950,00	Carrinha
19-12-2014	Asfalto	. .07.01.04.01.01	PRODEMACTIVE, Lda	1.499,12	Asfalto
30-12-2014	Po de pedra	. .07.01.04.01.01	NORBRITAS	368,13	Po de pedra
<b>Total</b>				<b>5.057,35</b>	



Hora: 15:31:19

Data: 08-04-2014

Funcionário: Marcelina Maria Borges Pereira

## Transferências Correntes (Receita)

Resumo dos movimentos de - - a 31-12-2014

(Unidade: euros)

Data	Disposições Legais	Código POCAL	Entidade Financiadora	Transf. Orçadas	Transf. Obtidas	Observações
20-01-2014		06.03.01.04.	Direcção Regional do Orçamento e	22.840,00	5.710,00	FFF
26-02-2014		06.05.02.01.01	Município da Horta	4.000,00	2.000,00	Delegação de Competências
26-02-2014		06.05.02.01.06	Município da Horta	20.000,00	10.000,00	Delegação de Competências
16-04-2014		06.03.01.04.	Direcção Regional do Orçamento e	22.840,00	5.710,00	FFF
29-04-2014		06.05.02.01.01	Município da Horta	4.000,00	2.000,00	Protocolo de Delegações de
29-04-2014		06.05.02.01.06	Município da Horta	20.000,00	10.000,00	Protocolo de Delegações de
20-06-2014		01.02.02. .	Direcção-Geral dos Impostos	200,00	643,10	IMI
01-07-2014		06.05.02.01.02	Município da Horta	100,00	100,00	Delegação de Competências
01-07-2014		06.05.02.01.04	Município da Horta	600,00	600,00	Delegação de Competências
01-07-2014		06.05.02.01.07	Município da Horta	7.324,00	3.662,00	Delegação de Competências
01-07-2014		06.05.02.01.08	Município da Horta	4.500,00	2.250,00	Delegação de Competências
18-07-2014		06.03.01.04.	Direcção Regional do Orçamento e	22.840,00	5.710,00	FFF
07-08-2014		06.05.02.01.07	Município da Horta	7.324,00	3.662,00	Delegação de Competências
07-08-2014		06.05.02.01.08	Município da Horta	4.500,00	2.250,00	Delegação de Competências
07-08-2014		06.05.02.01.09	Município da Horta	2.000,00	1.000,00	Delegação de Competências
27-08-2014		01.02.02. .	Direcção-Geral dos Impostos	200,00	13,99	IMI
13-10-2014		01.02.02. .	Direcção-Geral dos Impostos	200,00	31,30	IMI
17-10-2014		06.03.01.04.	Direcção Regional do Orçamento e	22.840,00	5.710,00	FFF
20-10-2014		06.04.01.02.01	Direcção Regional do Orçamento e		400,00	Protocolo Bote Baleeiro Sr.ª do
31-10-2014		06.04.01.01.01	Direcção Regional do Orçamento e		2.300,00	Ribeiras
25-11-2014		06.05.02.01.03	Município da Horta	100,00	100,00	Delegação de Competências
25-11-2014		06.05.02.01.05	Município da Horta	700,00	700,00	Delegação de Competências
25-11-2014		06.05.02.01.09	Município da Horta	2.000,00	1.000,00	Delegação de Competências
				Total	65.552,39	



Hora: 15:31:35

Data: 08-04-2014

Funcionário: Marcelina Maria Borges Pereira

**Ano:** 2014**Data:** 08-04-2014**Pag.:** 1**Transferências de Capital (Receita)**

Resumo dos movimentos de - - a 31-12-2014

(Unidade: euros)

Data	Disposições Legais	Código POCAL	Entidade Financiadora	Transf. Orçadas	Transf. Obtidas	Observações
30-04-2014		10.03.07.01.01	IFAP	8.124,42	8.124,42	Moinho da Chã - PRORURAL
17-06-2014		10.05.02.01.03	Município da Horta		2.599,82	Recuperação do Moinho
07-08-2014		10.05.02.01.01	Município da Horta	2.000,00	1.000,00	Delegação de Competências
25-11-2014		10.05.02.01.01	Município da Horta	2.000,00	1.000,00	Delegação de Competências
25-11-2014		10.05.02.01.02	Município da Horta	150,00	150,00	Delegação de Competências
<b>Total</b>					<b>12.874,24</b>	



## **FREGUESIA DE SALÃO**

### **Mapa de Revisão Orçamental (Receita)**

*Ano de 2015*

**Revisão Orçamental**

(Unidade: euros)

Código POCAL		Receita			Observações
Código	Descrição	Previsões Iniciais	Modificações Orçamentais		
			Inscrições / Reforços	Diminuições / Anulações	
16.01.01	Na Posse do Serviço		16.533,23		16.533,23
16.01.03	Na Posse do Serviço - Consignado		7.896,95		7.896,95
Total .....			24.430,18		24.430,18

<b>ORGÃO EXECUTIVO</b>
Em _____ de _____ de _____
_____
_____
_____
_____
_____
_____

<b>ORGÃO DELIBERATIVO</b>
Em _____ de _____ de _____
_____
_____
_____
_____
_____
_____



## **FREGUESIA DE SALÃO**

### **Mapa de Revisão Orçamental (Despesa)**

*Ano de 2015*

**Revisão Orçamental**

(Unidade: euros)

Código POCAL		Despesa				Observações	
Código	Descrição	Dotações Iniciais	Modificações Orçamentais		Reposições abatidas aos pagamentos		Dotações Corrigidas
			Inscrições / Reforços	Diminuições / Anulações			
.01.01.06.01.01	Assistente Técnica	8.557,00	1.500,00			10.057,00	
.01.01.09	Pessoal em qualquer outra situação		2.000,00			2.000,00	
.01.01.13.01	Assistente Técnica	900,00	100,00			1.000,00	
.01.03.05.02.02	Segurança Social - Regime Geral	5.600,00	1.000,00			6.600,00	
.02.01.01.02	Matérias-primas p/ outras pequenas reparações		4.000,00			4.000,00	
.02.02.03.01	Reparação da Carrinha	400,00	1.000,00			1.400,00	
.02.02.03.02	Bote Baleeiro "Sr.ª do Socorro"	500,00	2.000,00			2.500,00	
.02.02.11	Representação dos serviços	2.000,00	1.933,23			3.733,23	
.02.02.19	Assistência técnica	100,00	1.000,00			1.100,00	
.02.02.20	Outros trabalhos especializados	300,00	500,00			800,00	
.02.02.25.01	Inumações	500,00	500,00			1.000,00	
.06.02.03.05.06	Outras despesas não previstas	100,00	1.000,00			1.300,00	
.07.01.04.13.01	Zona de Lazer do Porto		7.896,95			7.896,95	
<b>Total .....</b>		<b>18.957,00</b>	<b>24.430,18</b>			<b>43.387,18</b>	

**ORGÃO EXECUTIVO**

Em \_\_\_\_\_ de \_\_\_\_\_ de \_\_\_\_\_

---



---



---



---



---



---



---

**ORGÃO DELIBERATIVO**

Em \_\_\_\_\_ de \_\_\_\_\_ de \_\_\_\_\_

---



---



---



---



---



---



---



# **FREGUESIA DE SALÃO**

## **CARACTERIZAÇÃO DA ENTIDADE E RELATÓRIO DE GESTÃO**

**Ano de 2014**



# **FREGUESIA DE SALÃO**

## **CARACTERIZAÇÃO DA ENTIDADE**

*Ano de 2014*

## CARACTERIZAÇÃO DA ENTIDADE

1. Identificação da Entidade	
<b>1.1. Endereço Postal</b>	
<b>Designação:</b> Junta de Freguesia do Salão <b>Morada:</b> Estrada Regional - Edifício Polivalente <b>Concelho:</b> Horta <b>Nº de Identificação Fiscal:</b> 512074380 <b>Telefone:</b> 292946042 <b>Fax:</b> 292946042 <b>Email:</b> jfsalao@sapo.pt	
<b>Regime Financeiro:</b> Regime Simplificado do POCAL	
<b>1.2. Número de Eleitores</b>	
Mais de 20.000 eleitores	<input type="checkbox"/>
Mais de 10.000 e menos de 20.000 eleitores	<input type="checkbox"/>
Mais de 5.000 e menos de 10.000 eleitores	<input type="checkbox"/>
Menos de 5.000 eleitores	<input checked="" type="checkbox"/>
2. Legislação	
<b>Data de Constituição:</b> 12-12-1976 00:00:00 <b>Publicado no D. R. de:</b>	
3. Estrutura Organizacional	
<b>Tem órgãos de natureza consultiva</b>	<input type="checkbox"/>
<b>Tem órgãos de fiscalização</b>	<input type="checkbox"/>
<b>Organograma actualizado</b>	<input checked="" type="checkbox"/> (ver anexo I)
4. Descrição Sumária das Actividades	
»Limpeza de caminhos, gestão e conservação de equipamentos, construção, reparação e reconstrução de muros, remendagens asfálticas, limpeza e manutenção de ribeiras e linhas de água. »Gestão dos serviços da Junta, atendimento ao público e apoio a atividades culturais e recreativas.	



## CARACTERIZAÇÃO DA ENTIDADE

**5. Recursos Humanos**5.1. **Membros do Órgão Executivo:** 3 Membros5.2. **Membros da Assembleia:** 7 Elementos5.3. **Pessoal da Autarquia:**

Pessoal do Quadro: 0 Funcionários

Pessoal Contratado: 3 Funcionários

Pessoal em Regime de Tarefa ou Avença: 0 Funcionários

(ver anexo II)

**6. Organização Contabilística****Descrição e características do sistema informático:**

Esta Junta de Freguesia utiliza na sua organização contabilística o POCAL no regime simplificado, fornecido pela empresa GLOBALSOFT

**Tipo de Informação:**

Informação sobre todas as despesas realizadas e receitas arrecadadas

**Outras Informações:****7. Outra Informação****7.1. Regulamentos Internos e Outros Documentos Informativos**

	Data Aprovação		Data Alteração	
	Órgão Executivo	Órgão Deliberativo	Órgão Executivo	Órgão Deliberativo
Inventário:	15-12-2006	28-04-2006	10-04-2014	14-04-2014
Norma de Controlo Interno:	28-02-2002	22-04-2002	12-12-2013	30-12-2013
Balanço Inicial:	--	--	--	--
Normas Regulamentares à Execução do Orçamento:	--	--	--	--
Outras:	--	--	--	--

**7.2. Acções Inspectivas**

	Anos de Incidência			
	2014	2013	2012	2011
Inspeção Geral das Finanças	--	--	--	--
Inspeção Geral da Administração do Território	--	--	--	--
Tribunal de Contas	--	--	--	--
Outras	--	--	--	--

**CARACTERIZAÇÃO DA ENTIDADE**

**7. Outra Informação**

**7.3. Documentos de Gestão**

	Data de Aprovação pelo Órgão Executivo	Data de Aprovação pelo Órgão Deliberativo	Observações
Grandes Opções do Plano	09-12-2014	23-12-2014	
Orçamento	09-12-2014	23-12-2014	
Documentos de Prestação de Contas	--	--	
Outras	--	--	

**8. Outras Informações Consideradas Relevantes**

**ORGÃO EXECUTIVO**

Em \_\_\_ de \_\_\_\_\_ de \_\_\_\_\_

---



---



---



---



---



---



---



---

**ORGÃO DELIBERATIVO**

Em \_\_\_ de \_\_\_\_\_ de \_\_\_\_\_

---



---



---



---



---



---



---



---

**Síntese da Situação Financeira da Autarquia Local**

A situação financeira da Autarquia Local poderá ser analisada pelo quadro seguinte cujos valores são apresentados em euros (€):

	<b>Receitas</b>	<b>Despesas</b>	<b>Saldo</b>
<b>Saldo Anterior</b>	<b>15.071,27 €</b>		
<b>Correntes</b>	<b>65.797,39 €</b>	<b>64.821,14 €</b>	<b>976,25 €</b>
<b>Capital</b>	<b>13.374,24 €</b>	<b>5.232,52 €</b>	<b>8.141,72 €</b>
<b>Total</b>	<b>94.242,90 €</b>	<b>70.053,66 €</b>	<b>24.189,24 €</b>

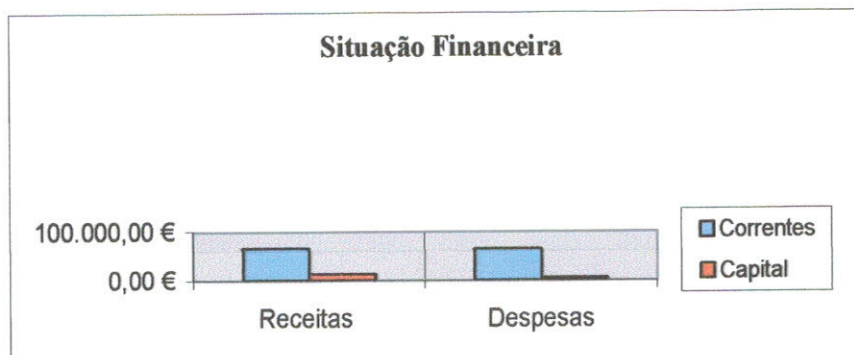
**Síntese da Situação das Dívidas de Curto, Médio e Longo Prazo da Autarquia Local**

A autarquia não tem dívidas a instituições bancárias.

A Autarquia não tem dívidas a curto prazo a terceiros.

**Aplicação do Resultado Líquido do Exercício**

O saldo para o ano seguinte é no valor global de € 24 430,18 sendo € 24 189,24 referentes à execução orçamental e € 240,94 relativos a retenção de operações de tesouraria. A Junta de Freguesia deliberou propor a seguinte aplicação:

Reforço às despesas:

<b>Rubrica - Pocal</b>	<b>Valor</b>
01.01.06.01.01	1 500,00 €
01.01.09	2 000,00 €
01.01.13.01	100,00 €
01.03.05.02.02	1 000,00 €
02.01.01.02	4 000,00 €
02.02.03.01	1 000,00 €
02.02.03.02	2 000,00 €
02.02.11	1 933,23 €
02.02.19	1 000,00 €
02.02.20	500,00 €
02.02.25.01	500,00 €
06.02.03.05.06	1 000,00 €
07.01.04.13.01	7 896,95 €
<b>TOTAL.....</b>	<b>24 430,18</b>

Salão, 12 de Janeiro de 2015

A Junta de Freguesia do Salão

---

---

---



# **FREGUESIA DE SALÃO**

## **ANEXO I**

### **ORGANOGRAMA**

*Ano de 2014*

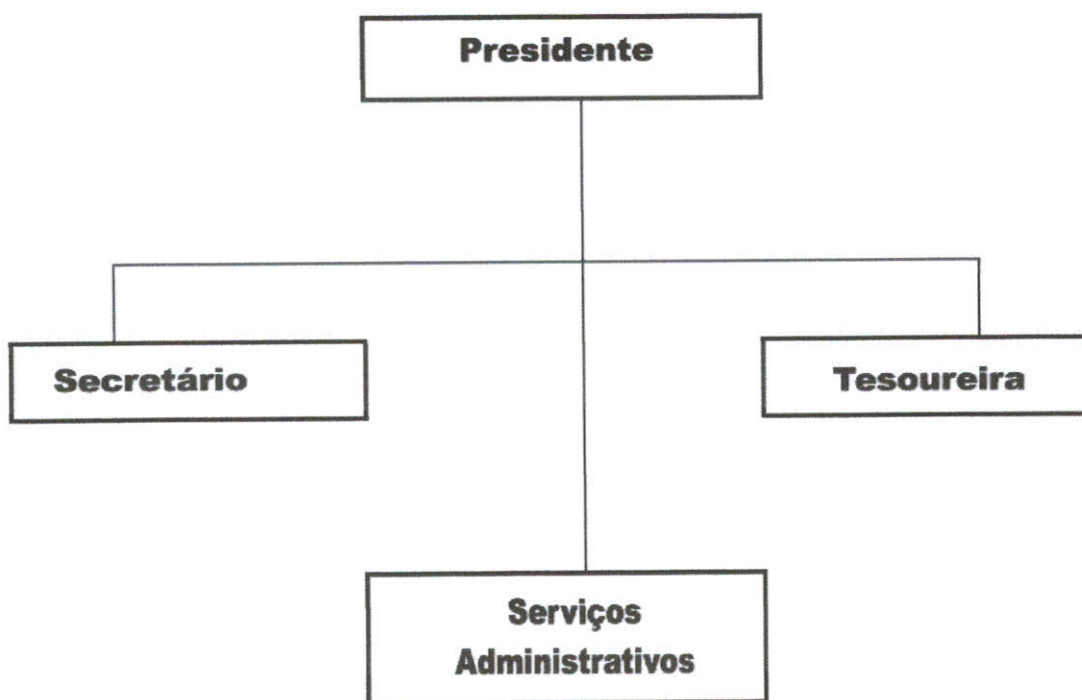



# **FREGUESIA DE SALÃO**

## **ANEXO II**

### **RECURSOS HUMANOS**

*Ano de 2014*



## **Recursos Humanos**

### **1. Membros do Órgão Executivo**

---

Presidente: Luis Alberto Gonçalves Rodrigues

Secretário: Davide Alvernaz de Escobar André

Tesoureiro: Sílvia Paula Fialho

### **2. Membros da Assembleia**

---

Membro: Vitor Manuel da Silva Serpa

Membro: Cristina Maria Gomes

Membro: Sérgio Eliseu Duarte Gomes

Membro: José Alvernaz de Escobar André

Membro: Basílio Deoclésio Duarte Gomes

Membro: António Manuel da Silveira Garcia

Membro: Paulo César Castro Furtado

### **3. Pessoal da Autarquia**

---

#### **Pessoal Contratado**

Marcelina Maria Borges Pereira

Dionísio Manuel Furtado da Silva

João Dinis da Rosa Fontes