



FREGUESIA DE SALÃO

Mapa de Controlo Orçamental de Receita

Ano de 2013

Controlo Orçamental - Receita

Hora: 16:20:43

Data: 31-12-2013

Funcionário: Marcelina Maria Borges Pereira

(Unidade: euros)

Código POCAL		Previsões corrigidas	Receitas por cobrar no início do ano	Receitas liquidadas	Liquidações anuladas	Receitas cobradas brutas	Reembolsos e restituições		Receita cobrada líquida	Receitas por cobrar no final do ano	Grau de execução orçamental das receitas
Código	Descrição						Emitidos	Pagos			
01	Impostos directos										
01.02	Outros										
01.02.02	Imposto Municipal sobre Imóveis	100,00		205,81		205,81			205,81		205,81 %
04	Taxas, multas e outras penalidades										
04.01	Taxas										
04.01.23	Taxas específicas das autarquias locais										
04.01.23.03	Ocupação da via pública	750,00		200,00		200,00			200,00		26,66 %
04.01.23.04	Canídeos	50,00		31,00		31,00			31,00		62,00 %
04.01.23.99	Outras										
04.01.23.99.99	Outras	50,00		24,00		24,00			24,00		48,00 %
06	Transferências correntes										
06.03	Administração central										
06.03.01	Estado										
06.03.01.04	Fundo de Financiamento das Freguesias	23.155,00		23.155,00		23.155,00			23.155,00		100,00 %
06.04	Administração regional										
06.04.01	Região Autónoma dos Açores										
06.04.01.01	Direção Regional da Cultura										
06.04.01.01.01	Conservação do Bote Baleeiro Sra. do Socorro	400,00		400,00		400,00			400,00		100,00 %
06.04.01.03	Secretaria Regional dos Recursos Naturais										
06.04.01.03.01	Direção Regional do Ambiente	2.650,00		2.650,00		2.650,00			2.650,00		100,00 %
06.05	Administração local										
	A Transportar	27.155,00		26.665,81		26.665,81			26.665,81		98,19 %

Controlo Orçamental - Receita

Hora: 16:20:43

Data: 31-12-2013

Funcionário: Marcelina Maria Borges Pereira

(Unidade: euros)

Código POCAL		Previsões corrigidas	Receitas por cobrar no início do ano	Receitas liquidadas	Liquidações anuladas	Receitas cobradas brutas	Reembolsos e restituições		Receita cobrada líquida	Receitas por cobrar no final do ano	Grau de execução orçamental das receitas
Código	Descrição						Emitidos	Pagos			
06.05.02	Região Autónoma dos Açores										
06.05.02.01	Delegação de Competências do Município da Horta										
06.05.02.01.01	Delegações Administrativas	4.750,00		4.750,00		4.750,00		4.750,00			100,00 %
06.05.02.01.02	PADC - Projecto de Animação Desportiva e Cultural	100,00		100,00		100,00		100,00			100,00 %
06.05.02.01.03	Projecto "Férias Fixes"	100,00		100,00		100,00		100,00			100,00 %
06.05.02.01.04	Actividades Culturais/Animação de Verão	600,00		600,00		600,00		600,00			100,00 %
06.05.02.01.05	Corso Etnográfico - Semana do Mar 2013	750,00		750,00		750,00		750,00			100,00 %
06.05.02.01.06	Conservação e Limpeza de Bermas, Valetas e Caminhos	20.000,00		20.000,00		20.000,00		20.000,00			100,00 %
06.05.02.01.07	Reparação e Retificação de Muros	7.456,50		7.456,50		7.456,50		7.456,50			100,00 %
06.05.02.01.08	Gestão e Conservação de Equipamentos	4.000,00		4.000,00		4.000,00		4.000,00			100,00 %
06.05.02.01.09	Obra da Freguesia (Remodelação da Zona de Lazer do	2.000,00		2.000,00		2.000,00		2.000,00			100,00 %
09	Venda de bens de investimento										
09.01	Terrenos										
09.01.10	Famílias										
09.01.10.01	Concessão de sepulturas	800,00		800,00		800,00		800,00			100,00 %
10	Transferências de capital										
10.03	Administração Central										
10.03.07	Estado - Participação Comunitária em Projectos										
10.03.07.01	PRORURAL - IFAP										
10.03.07.01.01	Recuperação de Moinho Tradicional e Requalificação da	16.248,85		8.124,43		8.124,43		8.124,43			50,00 %
10.05	Administração Local										
	A Transportar	83.960,35		75.346,74		75.346,74		75.346,74			89,74 %

Controlo Orçamental - Receita

Hora: 16:20:43

Data: 31-12-2013

Funcionário: Marcelina Maria Borges Pereira

(Unidade: euros)

Código POCAL		Previsões corrigidas	Receitas por cobrar no início do ano	Receitas liquidadas	Liquidações anuladas	Receitas cobradas brutas	Reembolsos e restituições		Receita cobrada líquida	Receitas por cobrar no final do ano	Grau de execução orçamental das receitas
Código	Descrição						Emitidos	Pagos			
10.05.02	Região Autónoma dos Açores										
10.05.02.01	Delegação de Competências do Município da Horta										
10.05.02.01.01	Remendagens e Pequenas Asfaltagens	3.000,00		3.000,00		3.000,00			3.000,00		100,00 %
10.05.02.01.02	Recuperação do Moinho da Chã	5.528,50									
16	Saldo da Gerência Anterior										
16.01	Saldo Orçamental										
16.01.01	Na Posse do Serviço	17.993,83									
16.01.03	Na Posse do Serviço - Consignado	8.648,76									
Total		119.131,44		78.346,74		78.346,74			78.346,74		65,76 %

ORGÃO EXECUTIVO

Em ____ de _____ de _____

ORGÃO DELIBERATIVO

Em ____ de _____ de _____



FREGUESIA DE SALÃO

Mapa de Controlo Orçamental (Despesa)

Ano de 2013

Controlo Orçamental - Despesa

Hora: 16:18:46

Data: 31-12-2013

Funcionário: Marcelina Maria Borges Pereira

(Unidade: euros)

Código POCAL		Dotações corrigidas	Compromissos assumidos			Despesas pagas	Diferenças			Grau de execução orçamental das despesas
Código	Descrição		Exercício	Exercícios Futuros	Total		Dotação não comprometida	Saldo	Compromissos por pagar	
. .01	Despesas com o pessoal									
. .01.01	Remunerações certas e permanentes									
. .01.01.01	Titulares de órgãos de soberania e membros	8.573,00	8.572,92		8.572,92	8.572,92	0,08	0,08	99,99 %	
. .01.01.06	Pessoal contratado a termo									
. .01.01.06.01	Pessoal em funções									
. .01.01.06.01.01	Assistente Técnica	9.000,00	8.934,96		8.934,96	8.934,96	65,04	65,04	99,27 %	
. .01.01.06.01.02	Assistentes Operacionais - Limpeza de	10.652,00	9.953,81		9.953,81	9.953,81	698,19	698,19	93,44 %	
. .01.01.06.01.03	Assistentes Operacionais - Gestão e	1.201,84	1.201,84		1.201,84	1.201,84			100,00 %	
. .01.01.06.01.04	Assistentes Operacionais - Reparação e	1.225,87	1.225,87		1.225,87	1.225,87			100,00 %	
. .01.01.06.01.05	Assistentes Operacionais - Zona de Lazer do	542,83	542,83		542,83	542,83			100,00 %	
. .01.01.06.01.06	Ass. Op. - Conservação da Natureza/Rede	2.650,00	2.090,65		2.090,65	2.090,65	559,35	559,35	78,89 %	
. .01.01.07	Pessoal em regime de tarefa ou avença									
. .01.01.07.01	Limpeza de Caminhos Municipais									
. .01.01.13	Subsidio de refeição									
. .01.01.13.01	Assistente Técnica	986,46	977,83		977,83	977,83	8,63	8,63	99,12 %	
. .01.01.13.02	Assistentes Operacionais	2.434,00	2.399,74		2.399,74	2.399,74	34,26	34,26	98,59 %	
. .01.01.14	Subsídio de férias e de Natal									
. .01.01.14.01	Assistente Técnica	1.528,00	1.489,18		1.489,18	1.489,18	38,82	38,82	97,45 %	
. .01.01.14.02	Assistente Operacionais	2.700,00	2.629,80		2.629,80	2.629,80	70,20	70,20	97,40 %	
. .01.02	Abonos variáveis ou eventuais									
. .01.02.13	Outros suplementos e prémios									
	A Transportar	41.494,00	40.019,43		40.019,43	40.019,43	1.474,57	1.474,57	96,44 %	

Controlo Orçamental - Despesa

Hora: 16:18:46

Data: 31-12-2013

Funcionário: Marcelina Maria Borges Pereira

(Unidade: euros)

Código POCAL		Dotações corrigidas	Compromissos assumidos			Despesas pagas	Diferenças			Grau de execução orçamental das despesas
Código	Descrição		Exercício	Exercícios Futuros	Total		Dotação não comprometida	Saldo	Compromissos por pagar	
.01.02.13.02	Outros	1.462,59	343,50		343,50	343,50	1.119,09	1.119,09	23,48 %	
.01.03	Segurança Social									
.01.03.05	Contribuições para a Segurança Social									
.01.03.05.02	Pessoal em regime de contrato de trabalho									
.01.03.05.02.02	Segurança Social - Regime Geral	6.645,24	6.500,80		6.500,80	6.500,80	144,44	144,44	97,82 %	
.01.03.09	Seguros									
.01.03.09.01	Seguro de acidentes no trabalho e doenças	550,00	297,92		297,92	297,92	252,08	252,08	54,16 %	
.02	Aquisição de bens e serviços									
.02.01	Aquisição de bens									
.02.01.01	Matérias - primas e subsidiárias									
.02.01.01.01	Delegação de Competências do Município									
.02.01.01.01.01	Limpeza de Caminhos Municipais	270,00	262,40		262,40	262,40	7,60	7,60	97,18 %	
.02.01.01.01.02	Gestão e Conservação de Equipamentos	1.832,15	1.787,53		1.787,53	1.787,53	44,62	44,62	97,56 %	
.02.01.01.01.03	Reparação e Rectificação de Muros	195,28	195,28		195,28	195,28			100,00 %	
.02.01.01.01.04	Remodelação da Zona de Lazer do Porto	1.457,17	726,38		726,38	726,38	730,79	730,79	49,84 %	
.02.01.02	Combustíveis e lubrificantes									
.02.01.02.01	Gasolina									
.02.01.02.01.01	Limpeza de Caminhos Municipais	650,00	578,49		578,49	578,49	71,51	71,51	88,99 %	
.02.01.02.02	Gasóleo									
.02.01.02.02.01	Carrinha	1.500,00	85,95		85,95	85,95	1.414,05	1.414,05	5,73 %	
.02.01.02.02.02	Limpeza de Caminhos Municipais	2.300,00	2.236,22		2.236,22	2.236,22	63,78	63,78	97,22 %	
	A Transportar	58.356,43	53.033,90		53.033,90	53.033,90	5.322,53	5.322,53	90,87 %	

Controlo Orçamental - Despesa

Hora: 16:18:46

Data: 31-12-2013

Funcionário: Marcelina Maria Borges Pereira

(Unidade: euros)

Código POCAL		Dotações corrigidas	Compromissos assumidos			Despesas pagas	Diferenças			Grau de execução orçamental das despesas
Código	Descrição		Exercício	Exercícios Futuros	Total		Dotação não comprometida	Saldo	Compromissos por pagar	
.02.01.02.02.03	Gestão e Conservação de Equipamentos	367,85	367,85		367,85	367,85			100,00 %	
.02.01.02.02.04	Reparação e Retificação de Muros	569,03	569,03		569,03	569,03			100,00 %	
.02.01.02.99	Outros	400,00	207,93		207,93	207,93	192,07	192,07	51,98 %	
.02.01.04	Limpeza e higiene	202,54	113,75		113,75	113,75	88,79	88,79	56,16 %	
.02.01.08	Material de escritório	1.510,00	871,87		871,87	871,87	638,13	638,13	57,73 %	
.02.01.14	Outro material - Peças									
.02.01.14.01	Carrinha	1.400,00	36,00		36,00	36,00	1.364,00	1.364,00	2,57 %	
.02.01.14.02	Trator - Reparação e Retificação de Muros	900,00	900,00		900,00	900,00			100,00 %	
.02.01.15	Prémios, condecorações e ofertas	800,00	530,00		530,00	530,00	270,00	270,00	66,25 %	
.02.01.17	Ferramentas e utensílios									
.02.01.17.01	Gestão e Conservação de Equipamentos	598,16	478,05		478,05	478,05	120,11	120,11	79,92 %	
.02.02	Aquisição de serviços									
.02.02.01	Encargos das instalações	2.400,00	1.301,68		1.301,68	1.301,68	1.098,32	1.098,32	54,23 %	
.02.02.03	Conservação de bens									
.02.02.03.01	Reparação da Carrinha	2.500,00					2.500,00	2.500,00		
.02.02.03.02	Bote Baleeiro "Sr.ª do Socorro"	3.400,00	901,85		901,85	901,85	2.498,15	2.498,15	26,52 %	
.02.02.03.03	Trator - Reparação e Rectificação de Muros	1.866,32	1.866,32		1.866,32	1.866,32			100,00 %	
.02.02.09	Comunicações									
.02.02.09.01	Serviço Meo - PT (Telefone, Internet, TV)	1.100,00	925,40		925,40	925,40	174,60	174,60	84,12 %	
.02.02.09.02	Selos e Registos	60,00	29,52		29,52	29,52	30,48	30,48	49,20 %	
.02.02.11	Representação dos serviços	2.500,00	1.614,91		1.614,91	1.614,91	885,09	885,09	64,59 %	
	A Transportar	78.930,33	63.748,06		63.748,06	63.748,06	15.182,27	15.182,27	80,76 %	

Controlo Orçamental - Despesa

Hora: 16:18:47

Data: 31-12-2013

Funcionário: Marcelina Maria Borges Pereira

(Unidade: euros)

Código POCAL		Dotações corrigidas	Compromissos assumidos			Despesas pagas	Diferenças			Grau de execução orçamental das despesas
Código	Descrição		Exercício	Exercícios Futuros	Total		Dotação não comprometida	Saldo	Compromissos por pagar	
.02.02.12	Seguros	800,00	486,26		486,26	486,26	313,74	313,74		60,78 %
.02.02.19	Assistência técnica	425,00					425,00	425,00		
.02.02.20	Outros trabalhos especializados	700,00	248,72		248,72	248,72	451,28	451,28		35,53 %
.02.02.25	Outros serviços									
.02.02.25.01	Inumações	1.500,00	463,39		463,39	463,39	1.036,61	1.036,61		30,89 %
.04	Transferências correntes									
.04.07	Instituições sem fins lucrativos									
.04.07.01	Instituições sem fins lucrativos									
.04.07.01.01	Grupo Desportivo do Salão	400,00	400,00		400,00	400,00				100,00 %
.04.07.01.02	Grupo Folclórico do Salão (ou outro)	300,00					300,00	300,00		
.04.07.01.03	CAM - Clube Amigos das Motas	100,00					100,00	100,00		
.04.07.01.04	Associação Faialense de Bombeiros	50,00	50,00		50,00	50,00				100,00 %
.04.07.01.05	Casa do Povo do Salão	150,00	150,00		150,00	150,00				100,00 %
.06	Outras despesas correntes									
.06.02	Diversas									
.06.02.03	Outras									
.06.02.03.05	Outras									
.06.02.03.05.01	PADC - Projeto Animação Desportiva e	100,00	100,00		100,00	100,00				100,00 %
.06.02.03.05.02	"Férias Fixes"	100,00	100,00		100,00	100,00				100,00 %
.06.02.03.05.03	Atividades Culturais/ Animação de Verão	600,00	600,00		600,00	600,00				100,00 %
.06.02.03.05.04	Curso Etnográfico - Semana do Mar 2013	750,00	750,00		750,00	750,00				100,00 %
	A Transportar	84.905,33	67.096,43		67.096,43	67.096,43	17.808,90	17.808,90		79,02 %

Controlo Orçamental - Despesa

Hora: 16:18:47

Data: 31-12-2013

Funcionário: Marcelina Maria Borges Pereira

(Unidade: euros)

Código POCAL		Dotações corrigidas	Compromissos assumidos			Despesas pagas	Diferenças			Grau de execução orçamental das despesas
Código	Descrição		Exercício	Exercícios Futuros	Total		Dotação não comprometida	Saldo	Compromissos por pagar	
.07	Aquisição de bens de capital									
.07.01	Investimentos									
.07.01.04	Construções Diversas									
.07.01.04.13	Outros									
.07.01.04.13.01	Remendagens e Pequenas Asfaltagens	3.000,00	3.000,00		3.000,00				100,00 %	
.07.01.04.13.02	Construção de Muros	800,00				800,00	800,00			
.07.01.04.13.03	Remodelação da Zona de Lazer do Porto	8.648,76	726,81		726,81	7.921,95	7.921,95		8,40 %	
.07.03	Bens de domínio público									
.07.03.05	Bens do património histórico, artístico e									
.07.03.05.01	Recuperação do Moinho da Chã	21.777,35	18.848,67		18.848,67	2.928,68	2.928,68		86,55 %	
Total		119.131,44	89.671,91		89.671,91	89.671,91	29.459,53	29.459,53	75,27 %	

ORGÃO EXECUTIVO

Em _____ de _____ de _____

ORGÃO DELIBERATIVO

Em _____ de _____ de _____



FREGUESIA DE SALÃO

Fluxos de Caixa

Ano de 2013



Fluxos de Caixa

Recebimentos			Pagamentos		
Saldo da gerência anterior:			Despesas orçamentais:		
Execução orçamental	26.396,44		Correntes	67.096,43	
Operações de tesouraria	246,15	26.642,59	Capital	22.575,48	89.671,91
Receitas orçamentais:			Operações de tesouraria		3.407,85
Correntes	66.422,31		Saldo para a gerência seguinte:		
Capital	11.924,43	78.346,74	Execução orçamental	15.071,27	
Operações de tesouraria		3.417,74	Operações de tesouraria	256,04	15.327,31
Total		108.407,07	Total		108.407,07

Contas de Ordem

Saldo da gerência anterior:			Garantias e caucões accionadas		0,00
Garantias e caucões	0,00		Garantias e caucões devolvidas		0,00
Recibos para cobrança	0,00	0,00	Receita virtual cobrada		0,00
Garantias e caucões prestadas		0,00	Receita virtual anulada		0,00
Receita virtual liquidada		0,00	Saldo para a gerência seguinte:		
			Garantias e caucões	0,00	
			Recibos para cobrança	0,00	0,00
Total		0,00	Total		0,00

ORGÃO EXECUTIVO

Em _____ de _____ de _____

ORGÃO DELIBERATIVO

Em _____ de _____ de _____



FREGUESIA DE SALÃO

Fluxos de Caixa

Ano de 2013

**Fluxos de Caixa (Desagregados)
Recebimentos**

Saldo da Gerência Anterior:		
Execução Orçamental:		26.396,44
Operações de Tesouraria:		246,15
Código	Designação	Montante
Receitas Correntes		
01. . . .	Impostos directos	205,81
01.02. . .	Outros	205,81
01.02.02. .	Imposto Municipal sobre Imóveis	205,81
04. . . .	Taxas, multas e outras penalidades	255,00
04.01. . .	Taxas	255,00
04.01.23. .	Taxas específicas das autarquias locais	255,00
04.01.23.03.	Ocupação da via pública	200,00
04.01.23.04.	Canídeos	31,00
04.01.23.99.	Outras	24,00
04.01.23.99.99	Outras	24,00
06. . . .	Transferências correntes	65.961,50
06.03. . .	Administração central	23.155,00
06.03.01. .	Estado	23.155,00
06.03.01.04.	Fundo de Financiamento das Freguesias	23.155,00
06.04. . .	Administração regional	3.050,00
06.04.01. .	Região Autónoma dos Açores	3.050,00
06.04.01.01.	Direção Regional da Cultura	400,00
06.04.01.01.01	Conservação do Bote Baleeiro Sra. do Socorro	400,00
06.04.01.03.	Secretaria Regional dos Recursos Naturais	2.650,00
06.04.01.03.01	Direção Regional do Ambiente	2.650,00
06.05. . .	Administração local	39.756,50
06.05.02. .	Região Autónoma dos Açores	39.756,50
06.05.02.01.	Delegação de Competências do Município da Horta	39.756,50
06.05.02.01.01	Delegações Administrativas	4.750,00
06.05.02.01.02	PADC - Projecto de Animação Desportiva e Cultural	100,00
06.05.02.01.03	Projecto "Férias Fixes"	100,00
06.05.02.01.04	Actividades Culturais/Animação de Verão	600,00
06.05.02.01.05	Curso Etnográfico - Semana do Mar 2013	750,00
06.05.02.01.06	Conservação e Limpeza de Bermas, Valetas e Caminhos	20.000,00
06.05.02.01.07	Reparação e Retificação de Muros	7.456,50
06.05.02.01.08	Gestão e Conservação de Equipamentos	4.000,00

**Fluxos de Caixa (Desagregados)
Recebimentos**

Código	Designação	Montante
06.05.02.01.09	Obra da Freguesia (Remodelação da Zona de Lazer do Porto)	2.000,00
	Total das receitas correntes	66.422,31
	Receitas de Capital	
09. . . .	Venda de bens de investimento	800,00
09.01. . .	Terrenos	800,00
09.01.10. .	Famílias	800,00
09.01.10.01.	Concessão de sepulturas	800,00
10. . . .	Transferências de capital	11.124,43
10.03. . .	Administração Central	8.124,43
10.03.07. .	Estado - Participação Comunitária em Projectos Co-financiados	8.124,43
10.03.07.01.	PRORURAL - IFAP	8.124,43
10.03.07.01.01	Recuperação de Moinho Tradicional e Requalificação da Zona	8.124,43
	Envolvente	
10.05. . .	Administração Local	3.000,00
10.05.02. .	Região Autónoma dos Açores	3.000,00
10.05.02.01.	Delegação de Competências do Município da Horta	3.000,00
10.05.02.01.01	Remendagens e Pequenas Asfaltagens	3.000,00
10.05.02.01.02	Recuperação do Moinho da Chã	0,00
16. . . .	Saldo da Gerência Anterior	0,00
16.01. . .	Saldo Orçamental	0,00
16.01.01. .	Na Posse do Serviço	0,00
16.01.03. .	Na Posse do Serviço - Consignado	0,00
	Total das receitas capital	11.924,43
	Total geral	78.346,74
Operações de Tesouraria:		3.417,74
Total:		108.407,07

Fluxos de Caixa (Desagregados)

(Pagamentos)

(Unidade: euros)

Código	Designação	Montante
	Despesas Correntes	
. .01. . . .	Despesas com o pessoal	47.161,65
. .01.01. . .	Remunerações certas e permanentes	40.019,43
. .01.01.01. .	Titulares de órgãos de soberania e membros de órgãos autárquicos	8.572,92
. .01.01.06. .	Pessoal contratado a termo	23.949,96
. .01.01.06.01.	Pessoal em funções	23.949,96
. .01.01.06.01.01	Assistente Técnica	8.934,96
. .01.01.06.01.02	Assistentes Operacionais - Limpeza de Caminhos Municipais	9.953,81
. .01.01.06.01.03	Assistentes Operacionais - Gestão e Conservação de Equipamentos	1.201,84
. .01.01.06.01.04	Assistentes Operacionais - Reparação e Retificação de Muros	1.225,87
. .01.01.06.01.05	Assistentes Operacionais - Zona de Lazer do Porto	542,83
. .01.01.06.01.06	Ass. Op. - Conservação da Natureza/Rede Hidrográfica/Rem. Resíduos	2.090,65
. .01.01.07. .	Pessoal em regime de tarefa ou avença	0,00
. .01.01.07.01.	Limpeza de Caminhos Municipais	0,00
. .01.01.13. .	Subsidio de refeição	3.377,57
. .01.01.13.01.	Assistente Técnica	977,83
. .01.01.13.02.	Assistentes Operacionais	2.399,74
. .01.01.14. .	Subsídio de férias e de Natal	4.118,98
. .01.01.14.01.	Assistente Técnica	1.489,18
. .01.01.14.02.	Assistente Operacionais	2.629,80
. .01.02. . .	Abonos variáveis ou eventuais	343,50
. .01.02.13. .	Outros suplementos e prémios	343,50
. .01.02.13.02.	Outros	343,50
. .01.03. . .	Segurança Social	6.798,72
. .01.03.05. .	Contribuições para a Segurança Social	6.500,80
. .01.03.05.02.	Pessoal em regime de contrato de trabalho em funções públicas RCTFP	6.500,80
. .01.03.05.02.02	Segurança Social - Regime Geral	6.500,80
. .01.03.09. .	Seguros	297,92
. .01.03.09.01.	Seguro de acidentes no trabalho e doenças profissionais	297,92
. .02. . . .	Aquisição de bens e serviços	17.784,78
. .02.01. . .	Aquisição de bens	9.946,73

Fluxos de Caixa (Desagregados)

(Pagamentos)

(Unidade: euros)

Código	Designação	Montante
. .02.01.01. .	Matérias - primas e subsidiárias	2.971,59
. .02.01.01.01.	Delegação de Competências do Município da Horta	2.971,59
. .02.01.01.01.01	Limpeza de Caminhos Municipais	262,40
. .02.01.01.01.02	Gestão e Conservação de Equipamentos	1.787,53
. .02.01.01.01.03	Reparação e Rectificação de Muros	195,28
. .02.01.01.01.04	Remodelação da Zona de Lazer do Porto	726,38
. .02.01.02. .	Combustíveis e lubrificantes	4.045,47
. .02.01.02.01.	Gasolina	578,49
. .02.01.02.01.01	Limpeza de Caminhos Municipais	578,49
. .02.01.02.02.	Gasóleo	3.259,05
. .02.01.02.02.01	Carrinha	85,95
. .02.01.02.02.02	Limpeza de Caminhos Municipais	2.236,22
. .02.01.02.02.03	Gestão e Conservação de Equipamentos	367,85
. .02.01.02.02.04	Reparação e Retificação de Muros	569,03
. .02.01.02.99.	Outros	207,93
. .02.01.04. .	Limpeza e higiene	113,75
. .02.01.08. .	Material de escritório	871,87
. .02.01.14. .	Outro material - Peças	936,00
. .02.01.14.01.	Carrinha	36,00
. .02.01.14.02.	Trator - Reparação e Retificação de Muros	900,00
. .02.01.15. .	Prémios, condecorações e ofertas	530,00
. .02.01.17. .	Ferramentas e utensílios	478,05
. .02.01.17.01.	Gestão e Conservação de Equipamentos	478,05
. .02.02. . .	Aquisição de serviços	7.838,05
. .02.02.01. .	Encargos das instalações	1.301,68
. .02.02.03. .	Conservação de bens	2.768,17
. .02.02.03.01.	Reparação da Carrinha	0,00
. .02.02.03.02.	Bote Baleeiro "Sr." do Socorro"	901,85
. .02.02.03.03.	Trator - Reparação e Rectificação de Muros	1.866,32
. .02.02.09. .	Comunicações	954,92
. .02.02.09.01.	Serviço Meo - PT (Telefone, Internet, TV)	925,40

Fluxos de Caixa (Desagregados)

(Pagamentos)

(Unidade: euros)

Código	Designação	Montante
.02.02.09.02.	Selos e Registos	29,52
.02.02.11. .	Representação dos serviços	1.614,91
.02.02.12. .	Seguros	486,26
.02.02.19. .	Assistência técnica	0,00
.02.02.20. .	Outros trabalhos especializados	248,72
.02.02.25. .	Outros serviços	463,39
.02.02.25.01.	Inumações	463,39
.04. . . .	Transferências correntes	600,00
.04.07. . .	Instituições sem fins lucrativos	600,00
.04.07.01. .	Instituições sem fins lucrativos	600,00
.04.07.01.01.	Grupo Desportivo do Salão	400,00
.04.07.01.02.	Grupo Folclórico do Salão (ou outro)	0,00
.04.07.01.03.	CAM - Clube Amigos das Motas	0,00
.04.07.01.04.	Associação Faialense de Bombeiros Voluntários	50,00
.04.07.01.05.	Casa do Povo do Salão	150,00
.06. . . .	Outras despesas correntes	1.550,00
.06.02. . .	Diversas	1.550,00
.06.02.03. .	Outras	1.550,00
.06.02.03.05.	Outras	1.550,00
.06.02.03.05.01	PADC - Projeto Animação Desportiva e Cultural	100,00
.06.02.03.05.02	"Férias Fixes"	100,00
.06.02.03.05.03	Atividades Culturais/ Animação de Verão	600,00
.06.02.03.05.04	Curso Etnográfico - Semana do Mar 2013	750,00
	Total das Despesas Correntes	67.096,43
	Despesas de Capital	
.07. . . .	Aquisição de bens de capital	22.575,48
.07.01. . .	Investimentos	3.726,81
.07.01.04. .	Construções Diversas	3.726,81
.07.01.04.13.	Outros	3.726,81
.07.01.04.13.01	Remendagens e Pequenas Asfaltagens	3.000,00

Fluxos de Caixa (Desagregados)

(Pagamentos)

(Unidade: euros)

Código	Designação	Montante
.07.01.04.13.02	Construção de Muros	0,00
.07.01.04.13.03	Remodelação da Zona de Lazer do Porto	726,81
.07.03. . .	Bens de dominio público	18.848,67
.07.03.05. .	Bens do património histórico, artistico e cultural	18.848,67
.07.03.05.01.	Recuperação do Moinho da Chã	18.848,67
	Total das Despesas de Capital	22.575,48
	Total das Despesas Correntes	67.096,43
	Total das Despesas de Capital	22.575,48
	Total Geral	89.671,91
Operações de Tesouraria		3.407,85
Saldo Para a Gerência Seguinte		
	Execução Orçamental	15.071,27
	Operações de Tesouraria	256,04
		15.327,31
Total		108.407,07



FREGUESIA DE SALÃO

Execução Anual do Plano Plurianual de Actividades

Ano de 2013

FREGUESIA DE SALÃO

Execução Anual do Plano Plurianual de Actividades

ORGÃO EXECUTIVO
Em ____ de _____ de _____

ORGÃO DELIBERATIVO
Em ____ de _____ de _____



FREGUESIA DE SALÃO

Execução do Plano Plurianual de Investimentos

Ano de 2013



FREGUESIA DE SALÃO

Ano: 2013

Execução Anual do Plano Plurianual de Investimentos

Data: 31-12-2013

Pag: 1

Funcionário: Marcelina Maria Borges Pereira

(unidade: euros)

Objectivo	Código Class. Econ.	Nºdo Projecto/Ação	Designação Programa e Projecto/Ação	Forma de Realização	Fonte de Financiamento			Datas		Montante Previsto			Montante Executado			Nível de Execução Financeira Anual	Nível de Execução Financeira Global
					AA (%)	AC (%)	FC (%)	Início	Fim	Ano	Anos Seguintes	Total	Anos Anteriores	Ano	Total		
Funções sociais	0101060105	2011 2 4 601	Remodelação da Zona de Lazer do Porto e Parque de Campismo	A	100,00	0,00	0,00	01-01-2013	31-12-2013	2.000,00	0,00	2.000,00	0,00	1.269,21	1.269,21	63,46 %	63,46 %
	0201010104																
Funções económicas	0701041301	2011 3 3 102	Remendagens e pequenas asfaltagens	E	100,00	0,00	0,00	01-01-2013	31-12-2013	3.000,00	0,00	3.000,00	0,00	3.000,00	3.000,00	100,00 %	100,00 %
Funções económicas	0101060104	2011 3 3 103	Reparação e rectificação de muros na via pública	A	100,00	0,00	0,00	01-01-2013	31-12-2013	7.456,50	0,00	7.456,50	0,00	7.593,38	7.593,38	101,84 %	101,84 %
	0201010103																
	01011402																
	0201020204																
	02011402																
	02020303																
	01030901																
Funções Gerais	0101060103	2012 1 1 101	Gestão e Conservação de Equipamentos	O	100,00	0,00	0,00	01-01-2013	31-12-2013	4.000,00	0,00	4.000,00	0,00	3.837,07	3.837,07	95,93 %	95,93 %
	0201010102																
	0201020203																
	02011701																
Funções económicas	0101060102	2012 3 3 101	Conservação e limpeza de valetas, bermas e caminhos	A	100,00	0,00	0,00	01-01-2013	31-12-2013	20.000,00	0,00	20.000,00	0,00	21.754,31	21.754,31	108,77 %	108,77 %
	01010701																
	0201020202																
	0201020101																
	02010299																
	0103050202																



FREGUESIA DE SALÃO

Ano: 2013

Execução Anual do Plano Plurianual de Investimentos

Data: 31-12-2013

Pag: 2

Funcionário: Marcelina Maria Borges Pereira

(unidade: euros)

Objectivo	Código Class. Econ.	Nºdo Projecto/Acção	Designação Programa e Projecto/Acção	Forma de Realização	Fonte de Financiamento			Datas		Montante Previsto			Montante Executado			Nível de Execução Financeira Anual	Nível de Execução Financeira Global			
					AA (%)	AC (%)	FC (%)	Início	Fim	Ano	Anos Seguintes	Total	Anos Anteriores	Ano	Total					
	01011302																			
	0201010101																			
Funções sociais	07030501	2013 2 5 101	Beneficiação do Moinho da Chã	E	0,00	15,00	85,00	01-01-2013	31-12-2013	21.777,35	0,00	21.777,35	0,00	18.848,67	18.848,67	86,55 %	86,55 %			
										Total Geral			58.233,85	0,00	58.233,85	0,00	56.302,64	56.302,64	96,68 %	96,68 %

FREGUESIA DE SALÃO

Execução do Plano Plurianual de Investimentos

ORGÃO EXECUTIVO
Em ____ de _____ de _____

ORGÃO DELIBERATIVO
Em ____ de _____ de _____



Data: 31-12-2013

Funcionário: Marcelina Maria Borges Pereira

Análise Plurianual - Actividades

(Unidade: euros)

Código POCAL		Financiamento Definido	Cabimentos		Compromissos		Liquidações		Despesa Paga	
Código	Descrição		Valor	%	Valor	%	Valor	%	Valor	%
2013/ 2. 5. 1.01	PADC - Projeto Animação Desportiva e	100,00	100,00	100,00 %	100,00	100,00 %	100,00	100,00 %	100,00	100,00 %
2013/ 2. 5. 1.02	Atividades Culturais/ Animação de Verão	600,00	600,00	100,00 %	600,00	100,00 %	600,00	100,00 %	600,00	100,00 %
2013/ 2. 5. 1.03	Participação no Corso da Semana do Mar	750,00	750,00	100,00 %	750,00	100,00 %	750,00	100,00 %	750,00	100,00 %
2013/ 2. 5. 1.04	Apoio à Associação Faialense de Bombeiros	50,00	50,00	100,00 %	50,00	100,00 %	50,00	100,00 %	50,00	100,00 %
2013/ 2. 5. 1.05	Apoio às atividades da Casa do Povo do Salão	150,00	150,00	100,00 %	150,00	100,00 %	150,00	100,00 %	150,00	100,00 %
2013/ 2. 5. 1.06	Apoio ao Grupo Folclórico do Salão (ou	300,00								
2013/ 2. 5. 2.01	Projeto "Férias Fixes"	100,00	100,00	100,00 %	100,00	100,00 %	100,00	100,00 %	100,00	100,00 %
2013/ 2. 5. 2.02	Apoio ao Grupo Desportivo do Salão	400,00	400,00	100,00 %	400,00	100,00 %	400,00	100,00 %	400,00	100,00 %
2013/ 2. 5. 2.03	Apoio ao Clube Amigos das Motas - CAM	100,00								
Total		2.550,00	2.150,00	84,31 %	2.150,00	84,31 %	2.150,00	84,31 %	2.150,00	84,31 %

ORGÃO EXECUTIVO

Em ____ de ____ de _____

ORGÃO DELIBERATIVO

Em ____ de ____ de _____

Análise Plurianual - Investimento

Data: 31-12-2013

Funcionário: Marcelina Maria Borges Pereira

(Unidade: euros)

Código POCAL		Financiamento Definido	Cabimentos		Compromissos		Liquidações		Despesa Paga	
Código	Descrição		Valor	%	Valor	%	Valor	%	Valor	%
2011/ 2. 4. 6.01	Remodelação da Zona de Lazer do Porto e	2.000,00	1.269,21	63,46 %	1.269,21	63,46 %	1.269,21	63,46 %	1.269,21	63,46 %
2011/ 3. 3. 1.02	Remendagens e pequenas asfaltagens	3.000,00	3.000,00	100,00 %	3.000,00	100,00 %	3.000,00	100,00 %	3.000,00	100,00 %
2011/ 3. 3. 1.03	Reparação e rectificação de muros na via	7.456,50	7.593,38	101,84 %	7.593,38	101,84 %	7.593,38	101,84 %	7.593,38	101,84 %
2012/ 1. 1. 1.01	Gestão e Conservação de Equipamentos	4.000,00	3.837,07	95,93 %	3.837,07	95,93 %	3.837,07	95,93 %	3.837,07	95,93 %
2012/ 3. 3. 1.01	Conservação e limpeza de valetas, bermas e	20.000,00	21.569,46	107,85 %	21.569,46	107,85 %	21.569,46	107,85 %	21.754,31	108,77 %
2013/ 2. 5. 1.01	Beneficiação do Moinho da Chã	21.777,35	11.843,51	54,38 %	11.843,51	54,38 %	18.848,67	86,55 %	18.848,67	86,55 %
Total		58.233,85	49.112,63	84,33 %	49.112,63	84,33 %	56.117,79	96,36 %	56.302,64	96,68 %

ORGÃO EXECUTIVO

Em ___ de _____ de _____

ORGÃO DELIBERATIVO

Em ___ de _____ de _____

**Transferências Correntes (Receita)**

Hora: 16:49:35

Data: 31-12-2013

Funcionário: Marcelina Maria Borges Pereira

Resumo dos movimentos de - - a 31-12-2013

(Unidade: euros)

Data	Disposições Legais	Código POCAL	Entidade Financiadora	Transf. Orçadas	Transf. Obtidas	Observações
18-01-2013		06.03.01.04.	Direcção Regional do Orçamento e	23.155,00	5.788,00	FFF
18-02-2013		06.05.02.01.01	Município da Horta	4.750,00	2.375,00	Delegações
18-02-2013		06.05.02.01.06	Município da Horta	20.000,00	5.000,00	Delegações
11-04-2013		06.05.02.01.02	Município da Horta	100,00	100,00	Limpeza de Caminhos
11-04-2013		06.05.02.01.06	Município da Horta	20.000,00	5.000,00	Limpeza de Caminhos
22-04-2013		06.03.01.04.	Direcção Regional do Orçamento e	23.155,00	5.788,00	FFF
30-05-2013		06.05.02.01.03	Município da Horta	100,00	100,00	Delegação de Competências
30-05-2013		06.05.02.01.04	Município da Horta	600,00	600,00	Delegação de Competências
30-05-2013		06.05.02.01.05	Município da Horta	750,00	750,00	Delegação de Competências
30-05-2013		06.05.02.01.07	Município da Horta	7.456,50	3.728,25	Delegação de Competências
30-05-2013		06.05.02.01.08	Município da Horta	4.000,00	2.000,00	Delegação de Competências
27-06-2013		01.02.02. .	Direcção-Geral dos Impostos	100,00	204,38	IMI
18-07-2013		06.03.01.04.	Direcção Regional do Orçamento e	23.155,00	5.788,00	FFF
02-08-2013		06.04.01.01.01	Direcção Regional do Orçamento e		400,00	Protocolo Bote Baleeiro
29-08-2013		06.05.02.01.01	Município da Horta	4.750,00	2.375,00	Remendagens, Delegações
29-08-2013		06.05.02.01.06	Município da Horta	20.000,00	5.000,00	Remendagens, Delegações
17-10-2013		01.02.02. .	Direcção-Geral dos Impostos	100,00	1,43	IMI
17-10-2013		06.03.01.04.	Direcção Regional do Orçamento e	23.155,00	5.791,00	FFF
22-10-2013		06.04.01.03.01	Direcção Regional do Orçamento e		2.650,00	Ribeiras
01-11-2013		06.05.02.01.06	Município da Horta	20.000,00	5.000,00	Zona de Lazer, Gestão e
01-11-2013		06.05.02.01.08	Município da Horta	4.000,00	2.000,00	Zona de Lazer, Gestão e
01-11-2013		06.05.02.01.09	Município da Horta	2.000,00	1.000,00	Zona de Lazer, Gestão e
17-12-2013		06.05.02.01.07	Município da Horta	7.456,50	3.728,25	Delegação de Competências
17-12-2013		06.05.02.01.09	Município da Horta	2.000,00	1.000,00	Delegação de Competências
Total					66.167,31	

**Ano:** 2013**Data:** 31-12-2013**Pag.:** 1**Transferências de Capital (Receita)**

Hora: 16:52:25

Data: 31-12-2013

Funcionário: Marcelina Maria Borges Pereira

Resumo dos movimentos de - - a 31-12-2013

(Unidade: euros)

Data	Disposições Legais	Código POCAL	Entidade Financiadora	Transf. Orçadas	Transf. Obtidas	Observações
29-08-2013		10.05.02.01.01	Município da Horta	3.000,00	1.500,00	Remendagens, Delegações
30-09-2013		10.03.07.01.01	IFAP		8.124,43	PRORURAL - Moinho da Chã
17-12-2013		10.05.02.01.01	Município da Horta	3.000,00	1.500,00	Delegação de Competências
Total					11.124,43	



Transferências Correntes (Despesa)

Ano: 2013**Data:** 31-12-2013**Pag.:** 1

Hora: 16:40:28

Data: 31-12-2013

Funcionário: Marcelina Maria Borges Pereira

Resumo dos movimentos de - - a 31-12-2013

(Unidade: euros)

Data	Disposições Legais	Código POCAL	Entidade Beneficiária	Transf. Efectu.	Observações
03-09-2013		.04.07.01.01.	Grupo Desportivo do Salão	400,00	Apoio - Época Desportiva
25-09-2013		.04.07.01.05.	Casa do Povo do Salão	150,00	Apoio
19-12-2013		.04.07.01.04.	Associação Faialense Bombeiros Voluntários	50,00	Apoio
				Total	600,00

**Transferências de Capital (Despesa)**

Hora: 16:45:11

Data: 31-12-2013

Funcionário: Marcelina Maria Borges Pereira

Resumo dos movimentos de - - a 31-12-2013

(Unidade: euros)

Data	Disposições Legais	Código POCAL	Entidade Beneficiária	Transf.Efectu.	Observações
11-04-2013	Betume	. .07.01.04.13.01	PRODEMACTIVE, Lda	1.628,68	Betume
08-10-2013	Trabalhos de recuperação do Moinho da Chã	. .07.03.05.01.	Capelinhos TUR Empreendimentos Turísticos e	7.005,16	Trabalhos de recuperação do Moinho
25-10-2013	Trabalhos e materiais de carpintaria	. .07.03.05.01.	Marco Jorge Faria Moitoso	3.248,00	Trabalhos e materiais de carpintaria
18-11-2013	Materiais e serviço de carpintaria	. .07.03.05.01.	Marco Jorge Faria Moitoso	5.336,00	Materiais e serviço de carpintaria
20-12-2013	Acabamentos - Moinho da Chã	. .07.03.05.01.	Capelinhos TUR Empreendimentos Turísticos e	3.259,51	Acabamentos - Moinho da Chã
31-12-2013	Brita	. .07.01.04.13.01	NORBRITAS	1.371,32	Brita
Total				21.848,67	

**Operações de Tesouraria****(Unidade: euros)**

Código POCAL		Saldo da Gerência Anterior		Movimento Anual		Saldo para a Gerência Seguinte	
Código	Descrição	Devedor	Credor	Débito	Crédito	Devedor	Credor
17.01.01.01	Segurança Social	0,00	210,21	3.001,99	3.027,65	0,00	235,87
17.01.01.02	IRS	0,00	19,58	166,95	162,54	0,00	15,17
17.01.01.03	Imposto de Selo	0,00	0,00	0,00	0,00	0,00	0,00
17.01.01.04	Taxa Adicional	0,00	0,00	0,00	0,00	0,00	0,00
17.01.01.05	Sobretaxa em sede de IRS 3,5%	0,00	0,00	60,00	65,00	0,00	5,00
17.01.02.01	Sindicato - S.T.F.P.S.A.	0,00	16,36	178,91	162,55	0,00	0,00
TOTAL		0,00	246,15	3.407,85	3.417,74	0,00	256,04



(Unidade: 10 Euro³)

Caracterização da Dívida	Dívida em 1 de Janeiro	Dívida em 31 de Dezembro	Observações
Curto Prazo	0,00	0,00	
Média e Longo Prazo	0,00	0,00	
Total	0,00	0,00	



FREGUESIA DE SALÃO

Mapa de Revisão Orçamental (Receita)

Ano de 2014



Revisão Orçamental

(Unidade: euros)

Código POCAL		Receita			Observações
Código	Descrição	Previsões Iniciais	Modificações Orçamentais		
			Inscrições / Reforços	Diminuições / Anulações	
16.01.01	Na Posse do Serviço		7.405,36		7.405,36
16.01.03	Na Posse do Serviço - Consignado		7.921,95		7.921,95
Total			15.327,31		15.327,31

ORGÃO EXECUTIVO

Em ___ de _____ de _____

ORGÃO DELIBERATIVO

Em ___ de _____ de _____



FREGUESIA DE SALÃO

Mapa de Revisão Orçamental (Despesa)

Ano de 2014



Revisão Orçamental

(Unidade: euros)

Código POCAL		Despesa				Observações	
Código	Descrição	Dotações Iniciais	Modificações Orçamentais		Reposições abatidas aos pagamentos		Dotações Corrigidas
			Inscrições / Reforços	Diminuições / Anulações			
.02.01.08	Material de escritório	600,00	2.500,00			3.100,00	
.02.02.09.01	Serviço Meo - PT (Telefone, Internet, TV)	600,00	1.000,00			1.600,00	
.02.02.11	Representação dos serviços	807,00	2.500,00			3.307,00	
.02.02.25.01	Inumações	500,00	1.305,36			1.805,36	
.06.02.03.04	Serviços bancários	50,00	100,00			150,00	
.07.01.04.13.01	Remodelação da Zona de Lazer do Porto		7.921,95			7.921,95	
Total		2.557,00	15.327,31			17.884,31	

ORGÃO EXECUTIVO

Em ____ de ____ de ____

ORGÃO DELIBERATIVO

Em ____ de ____ de ____



FREGUESIA DE SALÃO

CARACTERIZAÇÃO DA ENTIDADE E RELATÓRIO DE GESTÃO

Ano de 2013

**CARACTERIZAÇÃO DA ENTIDADE**

1. Identificação da Entidade	
1.1. Endereço Postal	
Designação: Junta de Freguesia do Salão Morada: Estrada Regional - Edifício Polivalente Concelho: Horta Nº de Identificação Fiscal: 512074380 Telefone: 292 946 042 Fax: 292 946 042 Email: jfsalao@sapo.pt	
Regime Financeiro: Regime Simplificado do POCAL	
1.2. Número de Eleitores	
Mais de 20.000 eleitores	<input type="checkbox"/>
Mais de 10.000 e menos de 20.000 eleitores	<input type="checkbox"/>
Mais de 5.000 e menos de 10.000 eleitores	<input type="checkbox"/>
Menos de 5.000 eleitores	<input checked="" type="checkbox"/>
2. Legislação	
Data de Constituição: 12-12-1976 00:00:00 Publicado no D. R. de:	
3. Estrutura Organizacional	
Tem órgãos de natureza consultiva	<input type="checkbox"/>
Tem órgãos de fiscalização	<input type="checkbox"/>
Organograma actualizado	<input checked="" type="checkbox"/> (ver anexo I)
4. Descrição Sumária das Actividades	
» Limpeza de caminhos, gestão e conservação de equipamentos, remodelação da Zona de Lazer do Porto, construção, reparação e rectificação de muros, remendagens asfálticas, limpeza e manutenção das ribeiras e linhas de água. » Gestão dos serviços da Junta e apoio a atividades culturais e recreativas.	



CARACTERIZAÇÃO DA ENTIDADE

5. Recursos Humanos				
5.1. Membros do Órgão Executivo: 6 Membros				
5.2. Membros da Assembleia: 7 Elementos				
5.3. Pessoal da Autarquia:				
Pessoal do Quadro: 0 Funcionários				
Pessoal Contratado: 3 Funcionários				
Pessoal em Regime de Tarefa ou Avença: 0 Funcionários (ver anexo II)				
6. Organização Contabilística				
Descrição e características do sistema informático:				
Esta Junta de Freguesia utiliza na sua organização contabilística o POCAL no regime simplificado, fornecido e instalado pela empresa AçorSoft.				
Tipo de Informação:				
Informação sobre todas as despesas realizadas e receitas arrecadadas				
Outras Informações:				
7. Outra Informação				
7.1. Regulamentos Internos e Outros Documentos Informativos				
	Data Aprovação		Data Alteração	
	Órgão Executivo	Órgão Deliberativo	Órgão Executivo	Órgão Deliberativo
Inventário:	15-12-2006	28-04-2006	02-04-2013	22-04-2013
Norma de Controlo Interno:	28-02-2002	22-04-2002	12-12-2013	30-12-2013
Balanço Inicial:	--	--	--	
Normas Regulamentares à Execução do Orçamento:	--	--	--	--
Outras:	--	--	--	--
7.2. Acções Inspectivas				
	Anos de Incidência			
	2013	2012	2011	2010
Inspecção Geral das Finanças	--	--	--	--
Inspecção Geral da Administração do Território	--	--	--	--
Tribunal de Contas	--	05-12-2013	--	--
Outras	--	--	--	--



CARACTERIZAÇÃO DA ENTIDADE

7. Outra Informação

7.3. Documentos de Gestão

	Data de Aprovação pelo Órgão Executivo	Data de Aprovação pelo Órgão Deliberativo	Observações
Grandes Opções do Plano	20-12-2012	28-12-2012	
Orçamento	20-12-2012	28-12-2012	
Documentos de Prestação de Contas	--	--	
Outras	--	--	

8. Outras Informações Consideradas Relevantes

ORGÃO EXECUTIVO

Em ___ de ___ de ___

ORGÃO DELIBERATIVO

Em ___ de ___ de ___



Síntese da Situação Financeira da Autarquia Local

A situação financeira da Autarquia Local poderá ser analisada pelo quadro seguinte cujos valores são apresentados em euros (€):

	Receitas	Despesas	Saldo
Saldo Anterior	26.396,44 €		
Correntes	66.422,31 €	67.096,43 €	-674,12 €
Capital	11.924,43 €	22.575,48 €	-10.651,05 €
Total	104.743,18 €	89.671,91 €	15.071,27 €

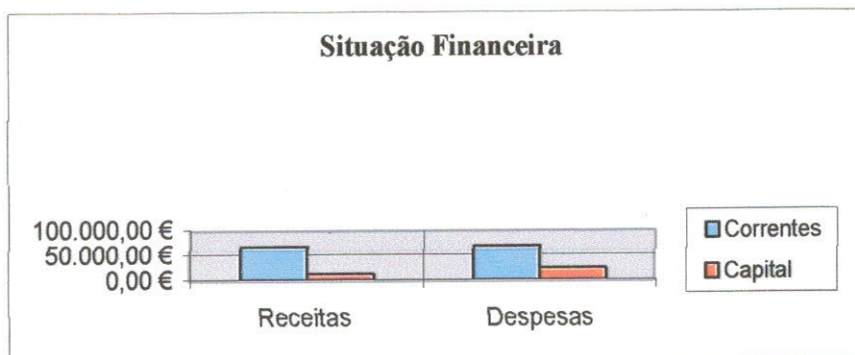

Síntese da Situação das Dívidas de Curto, Médio e Longo Prazo da Autarquia Local

A autarquia não tem dívidas a instituições bancárias.

A Autarquia não tem dívidas a curto prazo a terceiros.

**Aplicação do Resultado Líquido do Exercício**

O saldo para o ano seguinte é no valor global de € 15 327,31 sendo € 15 071,27 referentes à execução orçamental e € 256,04 relativos a retenção de operações de tesouraria. A Junta de Freguesia deliberou propor a seguinte aplicação:

Reforço às despesas:

Rubrica - Pocal	Valor
02.01.08	2500,00 €
02.02.09.01	1000,00 €
02.02.11	2.500,00 €
02.02.25.01	1.305,36 €
06.02.03.04	100,00 €
07.01.04.13.01	7.921,95 €
TOTAL	15.327,31 €

Salão, 3 de Abril de 2014

A Junta de Freguesia do Salão



FREGUESIA DE SALÃO

ANEXO I

ORGANOGRAMA

Ano de 2013



Organograma

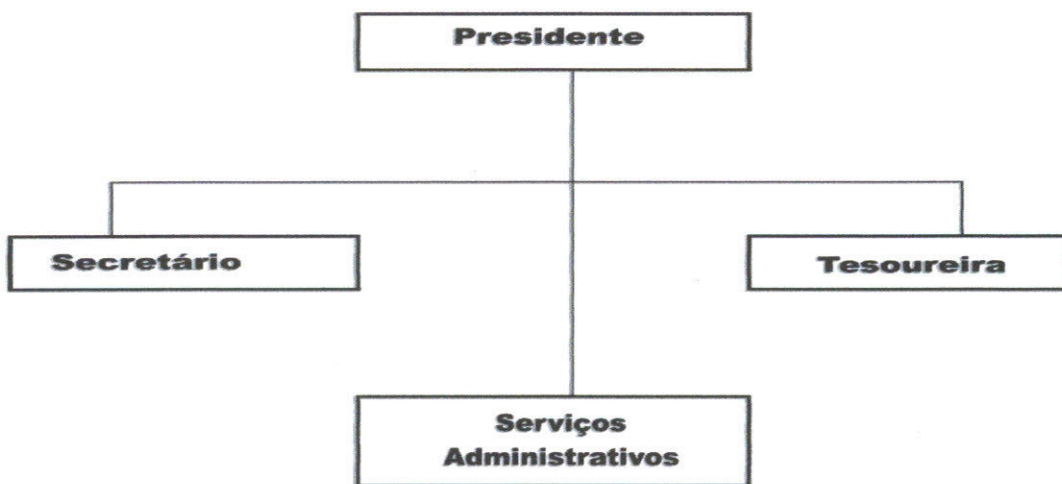



FREGUESIA DE SALÃO

ANEXO II

RECURSOS HUMANOS

Ano de 2013



Recursos Humanos

1. Membros do Órgão Executivo

Presidente: Luis Alberto Gonçalves Rodrigues

Secretário: Davide Alvernaz de Escobar André

Tesoureiro: Sílvia Paula Fialho

2. Membros da Assembleia

Membro: Vitor Manuel da Silva Serpa (Presidente)

Membro: Cristina Gomes (1ª Secretária)

Membro: Sérgio Eliseu Duarte Gomes (2.º Secretário)

Membro: José Alvernaz de Escobar André (Vogal)

Membro: Basílio Deoclésio Duarte Gomes (Vogal)

Membro: António Manuel Silveira Garcia (Vogal)

Membro: Paulo César Castro Furtado (Vogal)

3. Pessoal da Autarquia

Pessoal Contratado

Marcelina Maria Borges Pereira (Assistente Técnica)

Dionísio Manuel Furtado da Silva (Assistente Operacional)

João Dinis da Rosa Fontes (Assistente Operacional)